

## INDICADORES ESTUDIANTES

Desde el curso académico 2003/2004 se ha estudiado una serie de indicadores para analizar la evolución de las prácticas de estudiantes tanto a nivel general de la Universidad de Zaragoza como en particular para los centros universitarios y titulaciones impartidas en los mismos.

A continuación se detalla un resumen de los indicadores estudiados y la comparativa de datos obtenidos en los ocho últimos cursos académicos.

	Curso 05-06	Curso 06-07	Curso 07-08	Curso 08-09	Curso 09-10	Curso 10-11	Curso 11-12	Curso 12-13	
$I_1$	14124	15371	15130	15002	14913	14396	16018	17318	Nº de estudiantes que pueden inscribirse UNIVERSA (sería los matriculados en Universidad y que cumplen los requisitos para hacer prácticas)
$I_2$	2519	2456	2474	2425	2494	2788	3337	3560	Nº de estudiantes inscritos en UNIVERSA (incluimos todos, proyecto fin de carrera, convenios especiales, cursos)
$I_3=I_2/I_1$	18%	16%	16%	16%	17%	19%	21%	21%	La proporción de los estudiantes inscritos frente a los que pueden inscribirse
$I_4$	2519	2456	2474	2425	2494	2788	3337	3560	Nº de estudiantes que pueden realizar prácticas (puede no coincidir con el $I_2$ ya que podrían venir por otras actividades, cursos, orientación..)
$I_5$	1758	1698	1690	1543	1651	1864	2287	2602	Nº de estudiantes que realizan prácticas teniendo en cuenta que un estudiante puede realizar más de una práctica (no están incluidos ni proyecto fin de carrera ni convenios especiales)
$I_6$	1880	1795	1808	1707	1798	2063	2541	2886	Nº de prácticas realizadas (sin incluir ni proyecto fin de carrera ni convenios especiales)
$I_7=I_5/I_4$	70%	69%	68%	64%	66%	67%	69%	73%	La proporción de estudiantes inscritos en UNIVERSA que se apuntan y que realizan prácticas
$I_8=I_{6ij}/I_{6i}$									La proporción de prácticas de cada titulación que tiene un centro frente al total de las prácticas de ese centro
$I_9$	883	1000	1140	926	940	1048	1270	1153	Nº de prácticas que solicitan convalidación

	Curso 05-06	Curso 06-07	Curso 07-08	Curso 08-09	Curso 09-10	Curso 10-11	Curso 11-12	Curso 12-13	
$I_{10}=I_9/I_6$	47%	56%	63%	54%	52%	51%	50%	40%	La proporción de prácticas que solicitan convalidación en cada centro y cada titulación frente al total de las prácticas de ese centro y de esa titulación
$I_{11}=I_{9ij}/I_{6i}$									La proporción de las prácticas convalidadas de cada titulación de un centro frente al total de las prácticas del centro
$I_{12}$	183	171	175	186	180	173	176	198	Nº de proyectos fin de carrera totales
$I_{13}$	152	144	146	159	152	147	144	158	Nº de estudiantes que realizan el proyecto fin de carrera
$I_{14}$	107	156	77	109	111	64	98	59	Nº de prácticas convenios especiales
$I_{15}$	104	147	73	104	106	59	96	57	Nº de estudiantes que realizan convenios especiales
$I_{16}=I_6+I_{12}+I_{14}$	2170	2112	2060	2002	2089	2300	2815	3143	Nº total de estancias realizadas (incluye prácticas, proyecto fin de carrera y convenios especiales)
$I_{17}$	1964	1923	1853	1742	1848	2020	2465	2755	Nº total de estudiantes que realizan estancias (incluye prácticas, proyecto fin de carrera y convenios especiales)
$I_{18}=I_{17}/I_4$	78%	78%	75%	72%	74%	72%	74%	77%	La proporción de estudiantes inscritos en UNIVERSA que se apuntan y que realizan prácticas, proyecto fin de carrera o convenios especiales
$I_{19}=I_{16}/I_{17}$	1.1	1.1	1.1	1.1	1.13	1.14	1.14	1.14	El Nº de estancias que realiza cada estudiante
$I_{20}$	578	591	604	561	600	651	781	853	Nº de tutores de prácticas
$I_{21}$	958	852	780	550	717	829	968	1121	Nº de perfiles ofertados por las empresas
$I_{22}$	851	851	882	871	888	979	1177	1290	Nº de empresas en las que se realizan prácticas

A lo largo de este curso académico se han incrementado significativamente el número de estancias realizadas representando un 11.6% más respecto del curso 2012. Este incremento se debe; al aumento de entidades interesadas en colaborar acogiendo universitarios en prácticas, al incremento de alumnos concienciados en la necesidad de realizar una experiencia profesional y al elevado número de titulaciones que se imparten actualmente ya que coexisten los grados y los masters universitarios con las licenciaturas y las diplomaturas a extinguir.

A pesar de la crisis económica, tanto las empresas como las instituciones ven necesario la incorporación de universitarios.

En las siguientes tablas se representa la evolución de las prácticas a lo largo de los distintos cursos académicos.

Curso	05-06	06-07	07-08	08-09	09-10	10-11	11-12	12-13
$I_1$	14124	15371	15130	15002	14913	14396	16018	17318
$I_6$	1880	1795	1808	1707	1798	2063	2541	2886
$I_{16}$	2170	2112	2060	2002	2089	2300	2815	3143
$I_2$	2519	2456	2474	2425	2494	2788	3337	3560

$I_1$ : nº de estudiantes que pueden inscribirse en UNIVERSA (matriculados en la Universidad y que cumplen los requisitos para hacer prácticas)

$I_6$ : nº de prácticas realizadas (sin incluir ni proyecto fin de carrera ni convenios especiales)

$I_{16}$ : nº total de estancias realizadas (incluye prácticas, proyecto fin de carrera y convenios especiales)

$I_2$ : nº de estudiantes inscritos en UNIVERSA

Curso	05-06	06-07	07-08	08-09	09-10	10-11	11-12	12-13
$I_{17}$	1964	1923	1853	1742	1848	2020	2465	2755
$I_0$	1750	1750	1750	1750	1750	1750	1750	1750
$I_{17+0}$	3714	3673	3603	3492	3598	3770	4215	4505

$I_{17}$ : nº de estudiantes que realizan estancias (incluye prácticas, proyecto fin de carrera y convenios especiales)

$I_0$ : nº de estudiantes que realizan prácticas integradas por la vía de las instituciones públicas( estimación % ciencias de la salud, educación, trabajo social , turismo ...)

## Evolución número de prácticas

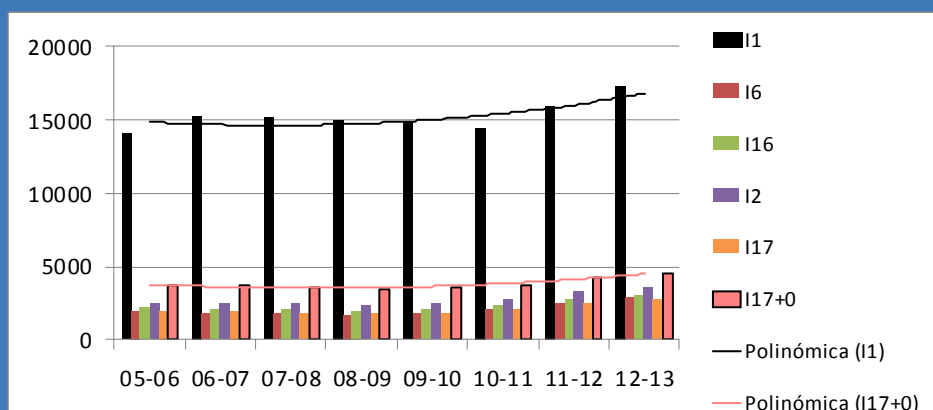

Curso	05-06	06-07	07-08	08-09	09-10	10-11	11-12	12-13
$I_{20}$	578	591	604	561	600	651	781	853
$I_{21}$	958	852	780	550	717	829	968	1121
$I_{22}$	851	851	882	871	888	979	1177	1290

$I_{20}$  : nº de tutores en prácticas

$I_{21}$ : nº de perfiles ofertados por las empresas

$I_{22}$  : nº empresas en las que se realizan prácticas

En las siguientes páginas se detallan los indicadores para todos los centros y titulaciones de la Universidad de Zaragoza.

NOMBRE DEL CENTRO	TITULACIÓN	I <sub>1</sub> 17318 9245 8073			I <sub>2</sub> 3560 2037 1523			I <sub>3</sub> =I <sub>2</sub> /I <sub>1</sub> 21% 22% 19%			I <sub>4</sub> 3560 2037 1523		
		Nº de estudiantes que pueden inscribirse en UNIVERSA (matriculados en la Universidad)			Nº de estudiantes inscritos en UNIVERSA (incluimos todos, PFC, convenios especiales, cursos)			La proporción de los estudiantes inscritos frente a los que pueden inscribirse			Nº de estudiantes que pueden realizar prácticas (puede no coincidir con el I <sub>2</sub> ya que podrían venir para otras actividades)		
		M	H	M	H	M	H	M	H	M	H		
1 E. DE INGENIERÍA ARQUITECTURA		I <sub>1-1</sub> 3062	751	2311	I <sub>2-1</sub> 764	208	556	I <sub>3-1</sub> 25%	28%	24%	I <sub>4-1</sub> 764	208	556
	1 ING. DE TELECOMUNICACIÓN	I <sub>1-1-1</sub> 131	35	96	I <sub>2-1-1</sub> 38	11	27	I <sub>3-1-1</sub> 29%	31%	28%	I <sub>4-1-1</sub> 38	11	27
	2 ING. EN INFORMÁTICA	I <sub>1-1-2</sub> 195	28	167	I <sub>2-1-2</sub> 46	9	37	I <sub>3-1-2</sub> 24%	32%	22%	I <sub>4-1-2</sub> 46	9	37
	3 ING. INDUSTRIAL	I <sub>1-1-3</sub> 674	142	532	I <sub>2-1-3</sub> 181	40	141	I <sub>3-1-3</sub> 27%	28%	27%	I <sub>4-1-3</sub> 181	40	141
	4 ING. QUÍMICA	I <sub>1-1-4</sub> 114	53	61	I <sub>2-1-4</sub> 51	26	25	I <sub>3-1-4</sub> 45%	49%	41%	I <sub>4-1-4</sub> 51	26	25
	5 ING. TÉC. IND. (ELECTRICIDAD)	I <sub>1-1-5</sub> 123	17	106	I <sub>2-1-5</sub> 58	10	48	I <sub>3-1-5</sub> 47%	59%	45%	I <sub>4-1-5</sub> 58	10	48
	6 ING. TÉC. IND. (ELECTRÓNICA)	I <sub>1-1-6</sub> 267	44	223	I <sub>2-1-6</sub> 74	12	62	I <sub>3-1-6</sub> 28%	27%	28%	I <sub>4-1-6</sub> 74	12	62
	7 ING. TÉC. IND. (QUÍMICA IND.)	I <sub>1-1-7</sub> 93	55	38	I <sub>2-1-7</sub> 32	24	8	I <sub>3-1-7</sub> 34%	44%	21%	I <sub>4-1-7</sub> 32	24	8
	8 ING. TÉC. INDUSTRIAL (MECÁNICA)	I <sub>1-1-8</sub> 252	30	222	I <sub>2-1-8</sub> 100	12	88	I <sub>3-1-8</sub> 40%	40%	40%	I <sub>4-1-8</sub> 100	12	88
	9 ING. TÉC. EN DISEÑO INDUSTRIAL	I <sub>1-1-9</sub> 17	8	9	I <sub>2-1-9</sub> 0	0	0	I <sub>3-1-9</sub> 0%	0%	0%	I <sub>4-1-9</sub> 0	0	0
	10 G. ESTUDIOS DE ARQUITECTURA	I <sub>1-1-10</sub> 167	48	119	I <sub>2-1-10</sub> 13	8	5	I <sub>3-1-10</sub> 8%	17%	4%	I <sub>4-1-10</sub> 13	8	5
	11 G. INGENIERÍA DE TECNOLOGÍAS INDUSTRIALES	I <sub>1-1-11</sub> 157	34	123	I <sub>2-1-11</sub> 42	7	35	I <sub>3-1-11</sub> 27%	21%	28%	I <sub>4-1-11</sub> 42	7	35
	12 G. ING. DE TEC. Y SERVICIOS DE TELECOMUNICACIONES	I <sub>1-1-12</sub> 49	11	38	I <sub>2-1-12</sub> 3	1	2	I <sub>3-1-12</sub> 6%	9%	5%	I <sub>4-1-12</sub> 3	1	2
	13 G. INGENIERÍA ELÉCTRICA	I <sub>1-1-13</sub> 54	6	48	I <sub>2-1-13</sub> 5	0	5	I <sub>3-1-13</sub> 9%	0%	10%	I <sub>4-1-13</sub> 5	0	5
	14 G. INGENIERÍA ELECTRÓNICA Y AUTOMÁTICA	I <sub>1-1-14</sub> 35	6	29	I <sub>2-1-14</sub> 2	1	1	I <sub>3-1-14</sub> 6%	17%	3%	I <sub>4-1-14</sub> 2	1	1
	15 G. ING. EN DISEÑO INDUSTRIAL Y DESARROLLO DE PRODUCTO	I <sub>1-1-15</sub> 208	123	85	I <sub>2-1-15</sub> 53	31	22	I <sub>3-1-15</sub> 25%	25%	26%	I <sub>4-1-15</sub> 53	31	22
	16 G. EN INGENIERÍA INFORMÁTICA	I <sub>1-1-16</sub> 79	9	70	I <sub>2-1-16</sub> 8	1	7	I <sub>3-1-16</sub> 10%	11%	10%	I <sub>4-1-16</sub> 8	1	7
	17 G. EN INGENIERÍA MECÁNICA	I <sub>1-1-17</sub> 159	22	137	I <sub>2-1-17</sub> 13	1	12	I <sub>3-1-17</sub> 8%	5%	9%	I <sub>4-1-17</sub> 13	1	12
	18 G. EN INGENIERÍA QUÍMICA	I <sub>1-1-18</sub> 50	21	29	I <sub>2-1-18</sub> 6	2	4	I <sub>3-1-18</sub> 12%	10%	14%	I <sub>4-1-18</sub> 6	2	4
	19 M.U. EN ENERGÍAS RENOVABLES Y EFICIENCIA ENERGÉTICA	I <sub>1-1-19</sub> 75	27	48	I <sub>2-1-19</sub> 11	4	7	I <sub>3-1-19</sub> 15%	15%	15%	I <sub>4-1-19</sub> 11	4	7
	20 M.U. EN INGENIERÍA BIOMÉDICA	I <sub>1-1-20</sub> 27	11	16	I <sub>2-1-20</sub> 8	3	5	I <sub>3-1-20</sub> 30%	27%	31%	I <sub>4-1-20</sub> 8	3	5
	21 M. U. EN INGENIERÍA DE SISTEMAS E INFORMÁTICA	I <sub>1-1-21</sub> 31	5	26	I <sub>2-1-21</sub> 1	0	1	I <sub>3-1-21</sub> 3%	0%	4%	I <sub>4-1-21</sub> 1	0	1
	22 M.U. EN INGENIERÍA ELECTRÓNICA	I <sub>1-1-22</sub> 46	6	40	I <sub>2-1-22</sub> 11	3	8	I <sub>3-1-22</sub> 24%	50%	20%	I <sub>4-1-22</sub> 11	3	8
	23 M. U. EN INICIACIÓN A LA INV. EN ING. QUÍMICA Y DEL MEDIO AMBIENTE	I <sub>1-1-23</sub> 19	9	10	I <sub>2-1-23</sub> 2	2	0	I <sub>3-1-23</sub> 11%	22%	0%	I <sub>4-1-23</sub> 2	2	0
	24 M.U. EN SISTEMAS MECÁNICOS	I <sub>1-1-24</sub> 40	1	39	I <sub>2-1-24</sub> 6	0	6	I <sub>3-1-24</sub> 15%	0%	15%	I <sub>4-1-24</sub> 6	0	6

NOMBRE DEL CENTRO	TITULACIÓN	I <sub>1</sub> 17318 9245 8073			I <sub>2</sub> 3560 2037 1523			I <sub>3</sub> =I <sub>2</sub> /I <sub>1</sub> 21% 22% 19%			I <sub>4</sub> 3560 2037 1523						
		Nº de estudiantes que pueden inscribirse en UNIVERSA (matriculados en la Universidad)			Nº de estudiantes inscritos en UNIVERSA (incluimos todos, PFC, convenios especiales, cursos)			La proporción de los estudiantes inscritos frente a los que pueden inscribirse			Nº de estudiantes que pueden realizar prácticas (puede no coincidir con el I <sub>2</sub> ya que podrían venir para otras actividades)						
		M	H	M	H	M	H	M	H	M	H						
2 F. DE CIENCIAS DE LA SALUD		I <sub>1-2</sub> 712	470	242	I <sub>2-2</sub> 52	39	13	I <sub>3-2</sub> 7%	8%	5%	I <sub>4-2</sub> 52	39	13				
	1 G. EN ENFERMERÍA		I <sub>1-2-1</sub> 374	216	158		I <sub>2-2-1</sub> 17	14	3		I <sub>3-2-1</sub> 5%	6%	2%		I <sub>4-2-1</sub> 17	14	3
	2 G. EN FISIOTERAPIA		I <sub>1-2-2</sub> 169	113	56		I <sub>2-2-2</sub> 30	20	10		I <sub>3-2-2</sub> 18%	18%	18%		I <sub>4-2-2</sub> 30	20	10
	3 G. EN TERAPIA OCUPACIONAL		I <sub>1-2-3</sub> 169	141	28		I <sub>2-2-3</sub> 5	5	0		I <sub>3-2-3</sub> 3%	4%	0%		I <sub>4-2-3</sub> 5	5	0
3 E.U. DE ENFERMERÍA DE HUESCA		I <sub>1-3</sub> 107	91	16	I <sub>2-3</sub> 2	1	1	I <sub>3-3</sub> 2%	1%	6%	I <sub>4-3</sub> 2	1	1				
	1 G. EN ENFERMERÍA		I <sub>1-3-1</sub> 107	91	16		I <sub>2-3-1</sub> 2	1	1		I <sub>3-3-1</sub> 1%	1%	6%		I <sub>4-3-1</sub> 2	1	1
4 E.U. DE ENFERMERÍA DE TERUEL		I <sub>1-4</sub> 68	53	15	I <sub>2-4</sub> 0	0	0	I <sub>3-4</sub> 0%	0%	0%	I <sub>4-4</sub> 0	0	0				
	1 G. EN ENFERMERÍA		I <sub>1-4-1</sub> 68	53	15		I <sub>2-4-1</sub> 0	0	0		I <sub>3-4-1</sub> 0%	0%	0%		I <sub>4-4-1</sub> 0	0	0
5 F. DE EMPRESA Y GESTIÓN PÚBLICA DE HUESCA		I <sub>1-5</sub> 297	161	136	I <sub>2-5</sub> 60	27	33	I <sub>3-5</sub> 20%	17%	24%	I <sub>4-5</sub> 60	27	33				
	1 CIENCIAS EMPRESARIALES		I <sub>1-5-1</sub> 29	17	12		I <sub>2-5-1</sub> 28	17	11		I <sub>3-5-1</sub> 97%	100%	92%		I <sub>4-5-1</sub> 28	17	11
	2 GESTIÓN Y ADM. PÚBLICA		I <sub>1-5-2</sub> 26	16	10		I <sub>2-5-2</sub> 2	0	2		I <sub>3-5-2</sub> 8%	0%	20%		I <sub>4-5-2</sub> 2	0	2
	3 RELACIONES LABORALES		I <sub>1-5-3</sub> 9	7	2		I <sub>2-5-3</sub> 3	1	2		I <sub>3-5-3</sub> 33%	14%	100%		I <sub>4-5-3</sub> 3	1	2
	4 G. EN ADMINISTRACIÓN Y DIRECCIÓN DE EMPRESAS		I <sub>1-5-4</sub> 162	79	83		I <sub>2-5-4</sub> 24	9	15		I <sub>3-5-4</sub> 15%	11%	18%		I <sub>4-5-4</sub> 24	9	15
	5 G. EN GESTIÓN Y ADMINISTRACIÓN PÚBLICA		I <sub>1-5-5</sub> 47	27	20		I <sub>2-5-5</sub> 2	0	2		I <sub>3-5-5</sub> 4%	0%	10%		I <sub>4-5-5</sub> 2	0	2
	6 M.U. EN DIRECCIÓN Y PLANIFICACIÓN DE TURISMO		I <sub>1-5-6</sub> 24	15	9		I <sub>2-5-6</sub> 1	0	1		I <sub>3-5-6</sub> 4%	0%	11%		I <sub>4-5-6</sub> 1	0	1
7 FACULTAD DE CIENCIAS SOCIALES Y DEL TRABAJO		I <sub>1-7</sub> 799	585	214	I <sub>2-7</sub> 59	46	13	I <sub>3-7</sub> 7%	8%	6%	I <sub>4-7</sub> 59	46	13				
	1 RELACIONES LABORALES		I <sub>1-7-1</sub> 110	71	39		I <sub>2-7-1</sub> 22	15	7		I <sub>3-7-1</sub> 20%	21%	18%		I <sub>4-7-1</sub> 22	15	7
	2 TRABAJO SOCIAL		I <sub>1-7-2</sub> 12	10	2		I <sub>2-7-2</sub> 1	1	0		I <sub>3-7-2</sub> 8%	10%	0%		I <sub>4-7-2</sub> 1	1	0
	3 G. TRABAJO SOCIAL		I <sub>1-7-3</sub> 406	334	72		I <sub>2-7-3</sub> 12	11	1		I <sub>3-7-3</sub> 3%	3%	1%		I <sub>4-7-3</sub> 12	11	1
	4 G. EN RELACIONES LABORALES Y RECURSOS HUMANOS		I <sub>1-7-4</sub> 255	155	100		I <sub>2-7-4</sub> 19	14	5		I <sub>3-7-4</sub> 7%	9%	5%		I <sub>4-7-4</sub> 19	14	5
	5 M.U. EN RELACIONES DE GÉNERO		I <sub>1-7-5</sub> 16	15	1		I <sub>2-7-5</sub> 5	5	0		I <sub>3-7-5</sub> 31%	33%	0%		I <sub>4-7-5</sub> 5	5	0
9 E.U. DE TURISMO DE ZARAGOZA		I <sub>1-9</sub> 56	43	13	I <sub>2-9</sub> 6	6	0	I <sub>3-9</sub> 11%	14%	0%	I <sub>4-9</sub> 6	6	0				
	1 TURISMO		I <sub>1-9-1</sub> 56	43	13		I <sub>2-9-1</sub> 6	6	0		I <sub>3-9-1</sub> 11%	14%	0%		I <sub>4-9-1</sub> 6	6	0
	2 G. EN TURISMO		I <sub>1-9-2</sub> 60	39	21		I <sub>2-9-2</sub> 0	0	0		I <sub>3-9-2</sub> 0%	0%	0%		I <sub>4-9-2</sub> 0	0	0

NOMBRE DEL CENTRO	TITULACIÓN	I <sub>1</sub> 17318 9245 8073			I <sub>2</sub> 3560 2037 1523			I <sub>3</sub> =I <sub>2</sub> /I <sub>1</sub> 21% 22% 19%			I <sub>4</sub> 3560 2037 1523						
		Nº de estudiantes que pueden inscribirse en UNIVERSA (matriculados en la Universidad)			Nº de estudiantes inscritos en UNIVERSA (incluimos todos, PFC, convenios especiales, cursos)			La proporción de los estudiantes inscritos frente a los que pueden inscribirse			Nº de estudiantes que pueden realizar prácticas (puede no coincidir con el I <sub>2</sub> ya que podrían venir para otras actividades)						
		M	H	M	H	M	H	M	H	M	H						
10 E.U. POLITÉCNICA DE ALMUNIA DE DOÑA GODINA		I <sub>1-10</sub> 910	251	659	I <sub>2-10</sub> 56	27	35	I <sub>3-10</sub> 6%	8%	5%	I <sub>4-10</sub> 56	27	35				
	1 ARQUITECTURA TÉCNICA	I <sub>1-10-1</sub>	233	89	144	I <sub>2-10-1</sub>	25	14	11	I <sub>3-10-1</sub>	11%	16%	8%	I <sub>4-10-1</sub>	25	14	11
	2 ING. TÁC. AGR. (HORT. Y JARD.)	I <sub>1-10-2</sub>	15	1	14	I <sub>2-10-2</sub>	0	0	0	I <sub>3-10-2</sub>	0%	0%	0%	I <sub>4-10-2</sub>	0	0	0
	3 ING. TÁC. AGR. (IND. AGR. Y ALIM)	I <sub>1-10-3</sub>	13	4	9	I <sub>2-10-3</sub>	0	0	0	I <sub>3-10-3</sub>	0%	0%	0%	I <sub>4-10-3</sub>	0	0	0
	4 ING. TÁC. INF.DE SISTEMAS	I <sub>1-10-4</sub>	118	20	98	I <sub>2-10-4</sub>	16	3	13	I <sub>3-10-4</sub>	14%	15%	13%	I <sub>4-10-4</sub>	16	3	13
	5 ING. TÁC. IND.(ELECTRÓNICA)	I <sub>1-10-5</sub>	53	5	48	I <sub>2-10-5</sub>	1	0	1	I <sub>3-10-5</sub>	2%	0%	2%	I <sub>4-10-5</sub>	1	0	1
	6 ING. TÁC. INDUSTRIAL (MECÁNICA)	I <sub>1-10-6</sub>	34	1	33	I <sub>2-10-6</sub>	2	1	1	I <sub>3-10-6</sub>	6%	100%	3%	I <sub>4-10-6</sub>	2	1	1
	7 ING. TÁC. OBRAS PÚBLICAS	I <sub>1-10-7</sub>	135	39	96	I <sub>2-10-7</sub>	6	1	5	I <sub>3-10-7</sub>	4%	3%	5%	I <sub>4-10-7</sub>	6	1	5
	8 G. INGENIERÍA DE LA EDIFICACIÓN	I <sub>1-10-8</sub>	164	61	103	I <sub>2-10-8</sub>	4	2	2	I <sub>3-10-8</sub>	2%	3%	2%	I <sub>4-10-8</sub>	4	2	2
	9 G. EN INGENIERÍA CIVIL	I <sub>1-10-9</sub>	64	17	47	I <sub>2-10-9</sub>	2	0	2	I <sub>3-10-9</sub>	3%	0%	4%	I <sub>4-10-9</sub>	2	0	2
	10 G. EN INGENIERÍA MECATRÓNICA	I <sub>1-10-10</sub>	45	5	40	I <sub>2-10-10</sub>	0	0	0	I <sub>3-10-10</sub>	0%	0%	0%	I <sub>4-10-10</sub>	0	0	0
	11 G. EN INGENIERÍA DE ORGANIZACIÓN INDUSTRIAL	I <sub>1-10-11</sub>	36	9	27	I <sub>2-10-11</sub>	0	0	0	I <sub>3-10-11</sub>	0%	0%	0%	I <sub>4-10-11</sub>	0	0	0
11 E.U. POLITÉCNICA DE TERUEL		I <sub>1-11</sub> 117	16	101	I <sub>2-11</sub> 13	4	9	I <sub>3-11</sub> 11%	25%	9%	I <sub>4-11</sub> 13	4	9				
	1 ING. TÁC. TELECO. (SIST. ELECTR.)	I <sub>1-11-1</sub>	44	7	37	I <sub>2-11-1</sub>	2	1	1	I <sub>3-11-1</sub>	5%	14%	3%	I <sub>4-11-1</sub>	2	1	1
	2 ING. TÁC. INFORMÁT. DE GESTIÓN	I <sub>1-11-2</sub>	37	7	30	I <sub>2-11-2</sub>	8	3	5	I <sub>3-11-2</sub>	22%	43%	17%	I <sub>4-11-2</sub>	8	3	5
	3 G. EN INGENIERÍA INFORMÁTICA	I <sub>1-11-3</sub>	11	0	11	I <sub>2-11-3</sub>	2	0	2	I <sub>3-11-3</sub>	18%	---	18%	I <sub>4-11-3</sub>	2	0	2
	4 G. INGENIERÍA ELECTRÓNICA Y AUTOMÁTICA	I <sub>1-11-4</sub>	25	2	23	I <sub>2-11-4</sub>	1	0	1	I <sub>3-11-4</sub>	4%	0%	4%	I <sub>4-11-4</sub>	1	0	1
12 ESCUELA POLITÉCNICA SUPERIOR DE HUESCA		I <sub>1-12</sub> 298	105	193	I <sub>2-12</sub> 63	30	33	I <sub>3-12</sub> 21%	29%	17%	I <sub>4-12</sub> 63	30	33				
	1 INGENIERÍA AGRÓNOMA	I <sub>1-12-1</sub>	83	23	60	I <sub>2-12-1</sub>	16	5	11	I <sub>3-12-1</sub>	19%	22%	18%	I <sub>4-12-1</sub>	16	5	11
	2 ING. TÁC. AGRICOLA (EXP. AGROP.)	I <sub>1-12-2</sub>	39	14	25	I <sub>2-12-2</sub>	8	4	4	I <sub>3-12-2</sub>	21%	29%	16%	I <sub>4-12-2</sub>	8	4	4
	3 ING. TÁC. IND. (QUÍMICA IND.)	I <sub>1-12-3</sub>	22	4	18	I <sub>2-12-3</sub>	4	1	3	I <sub>3-12-3</sub>	18%	25%	17%	I <sub>4-12-3</sub>	4	1	3
	4 G. EN ING. AGROALIMENTARIA Y DEL MEDIO RURAL	I <sub>1-12-4</sub>	32	9	23	I <sub>2-12-4</sub>	3	2	1	I <sub>3-12-4</sub>	9%	22%	4%	I <sub>4-12-4</sub>	3	2	1
	5 G. EN CIENCIAS AMBIENTALES	I <sub>1-12-5</sub>	111	49	62	I <sub>2-12-5</sub>	32	18	14	I <sub>3-12-5</sub>	29%	37%	23%	I <sub>4-12-5</sub>	32	18	14
	6 M.U. EN INICIACION A LA INVESTIGACION EN CIENCIAS AGRARIAS Y DEL MEDIO NATURAL	I <sub>1-12-6</sub>	11	6	5	I <sub>2-12-6</sub>	0	0	0	I <sub>3-12-6</sub>	0%	0%	0%	I <sub>4-12-6</sub>	0	0	0

NOMBRE DEL CENTRO	TITULACIÓN	I <sub>1</sub> 17318 9245 8073			I <sub>2</sub> 3560 2037 1523			I <sub>3</sub> =I <sub>2</sub> /I <sub>1</sub> 21% 22% 19%			I <sub>4</sub> 3560 2037 1523						
		Nº de estudiantes que pueden inscribirse en UNIVERSA (matriculados en la Universidad)			Nº de estudiantes inscritos en UNIVERSA (incluimos todos, PFC, convenios especiales, cursos)			La proporción de los estudiantes inscritos frente a los que pueden inscribirse			Nº de estudiantes que pueden realizar prácticas (puede no coincidir con el I <sub>2</sub> ya que podrían venir para otras actividades)						
		M	H	M	H	M	H	M	H	M	H						
13 FACULTAD DE CIENCIAS		I <sub>1-13</sub> 910	479	431	I <sub>2-13</sub> 253	168	85	I <sub>3-13</sub> 28%	35%	20%	I <sub>4-13</sub> 253	168	85				
	1 BIOQUÍMICA	I <sub>1-13-1</sub>	94	64	30	I <sub>2-13-1</sub>	37	28	9	I <sub>3-13-1</sub>	39%	44%	30%	I <sub>4-13-1</sub>	37	28	9
	2 ESTADÍSTICA	I <sub>1-13-2</sub>	12	5	7	I <sub>2-13-2</sub>	2	0	2	I <sub>3-13-2</sub>	17%	0%	29%	I <sub>4-13-2</sub>	2	0	2
	3 FÍSICA	I <sub>1-13-3</sub>	83	22	61	I <sub>2-13-3</sub>	6	4	2	I <sub>3-13-3</sub>	7%	18%	3%	I <sub>4-13-3</sub>	6	4	2
	4 GEOLOGÍA	I <sub>1-13-4</sub>	22	13	9	I <sub>2-13-4</sub>	13	7	6	I <sub>3-13-4</sub>	59%	54%	67%	I <sub>4-13-4</sub>	13	7	6
	5 MATEMÁTICAS	I <sub>1-13-5</sub>	62	26	36	I <sub>2-13-5</sub>	7	6	1	I <sub>3-13-5</sub>	11%	23%	3%	I <sub>4-13-5</sub>	7	6	1
	6 QUÍMICA	I <sub>1-13-6</sub>	188	120	68	I <sub>2-13-6</sub>	74	57	17	I <sub>3-13-6</sub>	39%	48%	25%	I <sub>4-13-6</sub>	74	57	17
	7 G. EN BIOTECNOLOGÍA	I <sub>1-13-7</sub>	58	34	24	I <sub>2-13-7</sub>	48	31	17	I <sub>3-13-7</sub>	83%	91%	71%	I <sub>4-13-7</sub>	48	31	17
	8 G. EN FÍSICA	I <sub>1-13-8</sub>	49	11	38	I <sub>2-13-8</sub>	3	1	2	I <sub>3-13-8</sub>	6%	9%	5%	I <sub>4-13-8</sub>	3	1	2
	9 G. EN GEOLOGÍA	I <sub>1-13-9</sub>	62	25	37	I <sub>2-13-9</sub>	9	2	7	I <sub>3-13-9</sub>	15%	8%	19%	I <sub>4-13-9</sub>	9	2	7
	10 G. EN MATEMÁTICAS	I <sub>1-13-10</sub>	39	15	24	I <sub>2-13-10</sub>	1	1		I <sub>3-13-10</sub>	3%	7%	0%	I <sub>4-13-10</sub>	1	1	0
	11 G. EN ÓPTICA Y OPTOMETRÍA	I <sub>1-13-11</sub>	81	59	22	I <sub>2-13-11</sub>	21	16	5	I <sub>3-13-11</sub>	26%	27%	23%	I <sub>4-13-11</sub>	21	16	5
	12 G. EN QUÍMICA	I <sub>1-13-12</sub>	80	42	38	I <sub>2-13-12</sub>	19	9	10	I <sub>3-13-12</sub>	24%	21%	26%	I <sub>4-13-12</sub>	19	9	10
	13 M. U. EN BIOLOGÍA MOLECULAR Y CELULAR	I <sub>1-13-13</sub>	26	16	10	I <sub>2-13-13</sub>	1	0	1	I <sub>3-13-13</sub>	4%	0%	10%	I <sub>4-13-13</sub>	1	0	1
	14 M. U. EN INICIACIÓN A LA INVESTIGACIÓN EN GEOLOGÍA	I <sub>1-13-14</sub>	12	6	6	I <sub>2-13-14</sub>	1	0	1	I <sub>3-13-14</sub>	8%	0%	17%	I <sub>4-13-14</sub>	1	0	1
	15 M. U. EN INVESTIGACIÓN QUÍMICA	I <sub>1-13-15</sub>	14	9	5	I <sub>2-13-15</sub>	3	2	1	I <sub>3-13-15</sub>	21%	22%	20%	I <sub>4-13-15</sub>	3	2	1
	16 M. U. EN MAT. NANOESTRUCT. PARA APLIC. NANOTECNOLÓGICAS	I <sub>1-13-16</sub>	15	7	8	I <sub>2-13-16</sub>	2	1	1	I <sub>3-13-16</sub>	13%	14%	13%	I <sub>4-13-16</sub>	2	1	1
	17 M.U. EN MODELIZACIÓN MAT., ESTADÍSTICA Y COMPUTACION	I <sub>1-13-17</sub>	6	1	5	I <sub>2-13-17</sub>	1	0	1	I <sub>3-13-17</sub>	17%	0%	20%	I <sub>4-13-17</sub>	1	0	1
	18 M. U. EN QUÍMICA SOSTENIBLE	I <sub>1-13-18</sub>	7	4	3	I <sub>2-13-18</sub>	5	3	2	I <sub>3-13-18</sub>	71%	75%	67%	I <sub>4-13-18</sub>	5	3	2
14 F. DE CIENCIAS DE LA SALUD Y EL DEPORTE DE HUESCA		I <sub>1-14</sub> 327	152	175	I <sub>2-14</sub> 83	33	50	I <sub>3-14</sub> 25%	22%	29%	I <sub>4-14</sub> 83	33	50				
	1 CIENC. DE LA ACT. FÍSICA / DEP.	I <sub>1-14-1</sub>	64	17	47	I <sub>2-14-1</sub>	9	2	7	I <sub>3-14-1</sub>	14%	12%	15%	I <sub>4-14-1</sub>	9	2	7
	2 NUTRICIÓN HUMANA Y DIETÉTICA	I <sub>1-14-2</sub>	18	13	5	I <sub>2-14-2</sub>	6	5	1	I <sub>3-14-2</sub>	33%	38%	20%	I <sub>4-14-2</sub>	6	5	1
	3 ODONTOLOGÍA	I <sub>1-14-3</sub>	61	37	24	I <sub>2-14-3</sub>	4	3	1	I <sub>3-14-3</sub>	7%	8%	4%	I <sub>4-14-3</sub>	4	3	1
	4 G. EN MEDICINA	I <sub>1-14-4</sub>	15	10	5	I <sub>2-14-4</sub>	13	4	9	I <sub>3-14-4</sub>	87%	40%	180%	I <sub>4-14-4</sub>	13	4	9
	5 G. EN CIENCIAS DE LA ACTIVIDAD FÍSICA Y DEL DEPORTE	I <sub>1-14-5</sub>	101	23	78	I <sub>2-14-5</sub>	42	12	30	I <sub>3-14-5</sub>	42%	52%	38%	I <sub>4-14-5</sub>	42	12	30
	6 G. EN NUTRICIÓN HUMANA Y DIETÉTICA	I <sub>1-14-6</sub>	68	52	16	I <sub>2-14-6</sub>	9	7	2	I <sub>3-14-6</sub>	13%	13%	13%	I <sub>4-14-6</sub>	9	7	2
	7 G. EN ODONTOLOGÍA	I <sub>1-14-7</sub>	33	22	11	I <sub>2-14-7</sub>	0	0	0	I <sub>3-14-7</sub>	0%	0%	0%	I <sub>4-14-7</sub>	0	0	0



NOMBRE DEL CENTRO	TITULACIÓN	I <sub>1</sub> 17318 9245 8073			I <sub>2</sub> 3560 2037 1523			I <sub>3</sub> =I <sub>2</sub> /I <sub>1</sub> 21% 22% 19%			I <sub>4</sub> 3560 2037 1523		
		Nº de estudiantes que pueden inscribirse en UNIVERSA (matriculados en la Universidad)			Nº de estudiantes inscritos en UNIVERSA (incluimos todos, PFC, convenios especiales, cursos)			La proporción de los estudiantes inscritos frente a los que pueden inscribirse			Nº de estudiantes que pueden realizar prácticas (puede no coincidir con el I <sub>2</sub> ya que podrían venir para otras actividades)		
		I <sub>1-15</sub> 2076	M 1078	H 998	I <sub>2-15</sub> 796	M 448	H 348	I <sub>3-15</sub> 38%	M 42%	H 35%	I <sub>4-15</sub> 796	M 448	H 348
15 F. DE ECONOMÍA Y EMPRESA													
	1 ADM. Y DIRECCIÓN DE EMPRESAS		I <sub>1-15-1</sub> 537	307 230		I <sub>2-15-1</sub> 265	159 106		I <sub>3-15-1</sub> 49%	52% 46%		I <sub>4-15-1</sub> 265	159 106
	2 ECONOMÍA		I <sub>1-15-2</sub> 344	165 179		I <sub>2-15-2</sub> 152	77 75		I <sub>3-15-2</sub> 44%	47% 42%		I <sub>4-15-2</sub> 152	77 75
	3 CIENCIAS EMPRESARIALES		I <sub>1-15-3</sub> 145	74 71		I <sub>2-15-3</sub> 142	73 69		I <sub>3-15-3</sub> 98%	99% 97%		I <sub>4-15-3</sub> 142	73 69
	4 G. EN ADMINISTRACIÓN Y DIRECCIÓN DE EMPRESAS		I <sub>1-15-4</sub> 499	253 246		I <sub>2-15-4</sub> 94	50 44		I <sub>3-15-4</sub> 19%	20% 18%		I <sub>4-15-4</sub> 94	50 44
	5 G. EN ECONOMÍA		I <sub>1-15-5</sub> 224	100 124		I <sub>2-15-5</sub> 57	30 27		I <sub>3-15-5</sub> 25%	30% 22%		I <sub>4-15-5</sub> 57	30 27
	6 G. EN FINANZAS Y CONTABILIDAD		I <sub>1-15-6</sub> 143	73 70		I <sub>2-15-6</sub> 45	29 16		I <sub>3-15-6</sub> 31%	40% 23%		I <sub>4-15-6</sub> 45	29 16
	7 G. EN MARKETING E INVESTIGACIÓN DE MERCADOS		I <sub>1-15-7</sub> 93	53 40		I <sub>2-15-7</sub> 19	15 4		I <sub>3-15-7</sub> 20%	28% 10%		I <sub>4-15-7</sub> 19	15 4
	8 M.U. EN CONTABILIDAD Y FINANZAS		I <sub>1-15-8</sub> 19	10 9		I <sub>2-15-8</sub> 3	2 1		I <sub>3-15-8</sub> 16%	20% 11%		I <sub>4-15-8</sub> 3	2 1
	9 M.U. EN INVESTIGACIÓN EN ECONOMÍA		I <sub>1-15-9</sub> 18	8 10		I <sub>2-15-9</sub> 1	1 0		I <sub>3-15-9</sub> 6%	13% 0%		I <sub>4-15-9</sub> 1	1 0
	10 M.U. EN SEGURIDAD GLOBAL Y DEFENSA		I <sub>1-15-10</sub> 11	5 6		I <sub>2-15-10</sub> 5	2 3		I <sub>3-15-10</sub> 45%	40% 50%		I <sub>4-15-10</sub> 5	2 3
	11 M.U. EN SOCIOLOGÍA DE LAS POLÍTICAS PÚBLICAS Y SOCIALES		I <sub>1-15-11</sub> 29	22 7		I <sub>2-15-11</sub> 1	1 0		I <sub>3-15-11</sub> 3%	5% 0%		I <sub>4-15-11</sub> 1	1 0
	12 M.U. EN UNIÓN EUROPEA		I <sub>1-15-12</sub> 13	8 5		I <sub>2-15-12</sub> 11	9 2		I <sub>3-15-12</sub> 85%	113% 40%		I <sub>4-15-12</sub> 11	9 2
	13 PROGRAMA DE DOCTORADO		I <sub>1-15-13</sub> 1	0 1		I <sub>2-15-13</sub> 1	0 1		I <sub>3-15-13</sub> 100%	--- 100%		I <sub>4-15-13</sub> 1	0 1
16 F. DE CIENCIAS HUMANAS Y DE LA EDUCACIÓN DE HUESCA		I <sub>1-16</sub> 369	M 236	H 133	I <sub>2-16</sub> 8	M 5	H 3	I <sub>3-16</sub> 2%	M 2%	H 2%	I <sub>4-16</sub> 8	M 5	H 3
	1 HUMANIDADES		I <sub>1-16-1</sub> 15	8 7		I <sub>2-16-1</sub> 0	0 0		I <sub>3-16-1</sub> 0%	0% 0%		I <sub>4-16-1</sub> 0	0 0
	2 MAESTRO (EDUCACIÓN FÍSICA)		I <sub>1-16-2</sub> 27	9 18		I <sub>2-16-2</sub> 2	1 1		I <sub>3-16-2</sub> 7%	11% 6%		I <sub>4-16-2</sub> 2	1 1
	3 MAESTRO (EDUCACIÓN INFANTIL)		I <sub>1-16-3</sub> 24	20 4		I <sub>2-16-3</sub> 2	2 0		I <sub>3-16-3</sub> 8%	10% 0%		I <sub>4-16-3</sub> 2	2 0
	4 MAESTRO (EDUCACIÓN PRIMARIA)		I <sub>1-16-4</sub> 39	23 16		I <sub>2-16-4</sub> 1	1 0		I <sub>3-16-4</sub> 3%	4% 0%		I <sub>4-16-4</sub> 1	1 0
	5 G. EN MAESTRO EDUCACIÓN PRIMARIA		I <sub>1-16-5</sub> 109	54 55		I <sub>2-16-5</sub> 1	0 1		I <sub>3-16-5</sub> 1%	0% 2%		I <sub>4-16-5</sub> 1	0 1
	6 G. EN MAESTRO EDUCACIÓN INFANTIL		I <sub>1-16-6</sub> 128	115 13		I <sub>2-16-6</sub> 0	0 0		I <sub>3-16-6</sub> 0%	0% 0%		I <sub>4-16-6</sub> 0	0 0
	7 M.U. EN PROFESORADO		I <sub>1-16-7</sub> 27	7 20		I <sub>2-16-7</sub> 2	1 1		I <sub>3-16-7</sub> 7%	14% 5%		I <sub>4-16-7</sub> 2	1 1

NOMBRE DEL CENTRO	TITULACIÓN	I <sub>1</sub> 17318 9245 8073			I <sub>2</sub> 3560 2037 1523			I <sub>3</sub> =I <sub>2</sub> /I <sub>1</sub> 21% 22% 19%			I <sub>4</sub> 3560 2037 1523			
		Nº de estudiantes que pueden inscribirse en UNIVERSA (matriculados en la Universidad)			Nº de estudiantes inscritos en UNIVERSA (incluimos todos, PFC, convenios especiales, cursos)			La proporción de los estudiantes inscritos frente a los que pueden inscribirse			Nº de estudiantes que pueden realizar prácticas (puede no coincidir con el I <sub>2</sub> ya que podrían venir para otras actividades)			
		M	H	M	H	M	H	M	H	M	H			
17	FACULTAD DE DERECHO	I <sub>1-17</sub> 1668	963	705	I <sub>2-17</sub> 198	133	65	I <sub>3-17</sub> 12%	14%	9%	I <sub>4-17</sub> 198	133	65	
	1 DERECHO	I <sub>1-17-1</sub> 984	562	422	I <sub>2-17-1</sub> 110	82	28	I <sub>3-17-1</sub> 11%	15%	7%	I <sub>4-17-1</sub> 110	82	28	
	2 PROGRAMA CONJ. ADE/DERECHO	I <sub>1-17-2</sub> 223	131	92	I <sub>2-17-2</sub> 52	28	24	I <sub>3-17-2</sub> 23%	21%	26%	I <sub>4-17-2</sub> 52	28	24	
	3 G. EN DERECHO	I <sub>1-17-3</sub> 315	186	129	I <sub>2-17-3</sub> 17	14	3	I <sub>3-17-3</sub> 5%	8%	2%	I <sub>4-17-3</sub> 17	14	3	
	4 PROGRAMA CONJ. ADE/DERECHO	I <sub>1-17-4</sub> 70	40	30	I <sub>2-17-4</sub> 0	0	0	I <sub>3-17-4</sub> 0%	0%	0%	I <sub>4-17-4</sub> 0	0	0	
	5 M.U. EN ESPECIALIZACIÓN E INVESTIGACIÓN EN DERECHO	I <sub>1-17-5</sub> 36	25	11	I <sub>2-17-5</sub> 4	4	0	I <sub>3-17-5</sub> 11%	16%	0%	I <sub>4-17-5</sub> 4	4	0	
	6 M.U. EN PREVENCIÓN DE RIESGOS LABORALES	I <sub>1-17-6</sub> 40	19	21	I <sub>2-17-6</sub> 15	5	10	I <sub>3-17-6</sub> 38%	26%	48%	I <sub>4-17-6</sub> 15	5	10	
18	FACULTAD DE EDUCACIÓN	I <sub>1-18</sub> 1257	937	320	I <sub>2-18</sub> 25	25	17	8	I <sub>3-18</sub> 2%	2%	3%	I <sub>4-18</sub> 25	17	8
	1 MAESTRO (AUDICIÓN Y LENGUAJE)	I <sub>1-18-1</sub> 44	40	4	I <sub>2-18-1</sub> 0	0	0	I <sub>3-18-1</sub> 0%	0%	0%	I <sub>4-18-1</sub> 0	0	0	
	2 MAESTRO (EDUCACIÓN ESPECIAL)	I <sub>1-18-2</sub> 50	42	8	I <sub>2-18-2</sub> 1	1	0	I <sub>3-18-2</sub> 2%	2%	0%	I <sub>4-18-2</sub> 1	1	0	
	3 MAESTRO (EDUCACIÓN FÍSICA)	I <sub>1-18-3</sub> 21	7	14	I <sub>2-18-3</sub> 1	0	1	I <sub>3-18-3</sub> 5%	0%	7%	I <sub>4-18-3</sub> 1	0	1	
	4 MAESTRO (EDUCACIÓN MUSICAL)	I <sub>1-18-4</sub> 36	22	14	I <sub>2-18-4</sub> 0	0	0	I <sub>3-18-4</sub> 0%	0%	0%	I <sub>4-18-4</sub> 0	0	0	
	5 MAESTRO (EDUCACIÓN PRIMARIA)	I <sub>1-18-5</sub> 34	22	12	I <sub>2-18-5</sub> 0	0	0	I <sub>3-18-5</sub> 0%	0%	0%	I <sub>4-18-5</sub> 0	0	0	
	6 MAESTRO (LENGUA EXTRANJERA)	I <sub>1-18-6</sub> 35	28	7	I <sub>2-18-6</sub> 1	1	0	I <sub>3-18-6</sub> 3%	4%	0%	I <sub>4-18-6</sub> 1	1	0	
	7 PSICOPEDAGOGÍA	I <sub>1-18-7</sub> 228	195	33	I <sub>2-18-7</sub> 9	7	2	I <sub>3-18-7</sub> 4%	4%	6%	I <sub>4-18-7</sub> 9	7	2	
	8 G. EN MAESTRO EDUCACIÓN INFANTIL	I <sub>1-18-8</sub> 152	146	6	I <sub>2-18-8</sub> 1	1	0	I <sub>3-18-8</sub> 1%	1%	0%	I <sub>4-18-8</sub> 1	1	0	
	9 G. EN MAESTRO EDUCACIÓN PRIMARIA	I <sub>1-18-9</sub> 252	180	72	I <sub>2-18-7</sub> 1	0	1	I <sub>3-18-9</sub> 0%	0%	1%	I <sub>4-18-9</sub> 1	0	1	
	10 M.U. EN APRENDIZAJE A LO LARGO DE LA VIDA EN CONTEXTOS MULTICULTURALES	I <sub>1-18-10</sub> 55	42	13	I <sub>2-18-8</sub> 1	0	1	I <sub>3-18-10</sub> 2%	0%	8%	I <sub>4-18-10</sub> 1	0	1	
	11 M.U. EN PROFESORADO	I <sub>1-18-11</sub> 350	213	137	I <sub>2-18-9</sub> 10	7	3	I <sub>3-18-11</sub> 3%	3%	2%	I <sub>4-18-11</sub> 10	7	3	

NOMBRE DEL CENTRO	TITULACIÓN	I <sub>1</sub> 17318 9245 8073			I <sub>2</sub> 3560 2037 1523			I <sub>3</sub> =I <sub>2</sub> /I <sub>1</sub> 21% 22% 19%			I <sub>4</sub> 3560 2037 1523						
		Nº de estudiantes que pueden inscribirse en UNIVERSA (matriculados en la Universidad) M H			Nº de estudiantes inscritos en UNIVERSA (incluimos todos, PFC, convenios especiales, cursos) M H			La proporción de los estudiantes inscritos frente a los que pueden inscribirse M H			Nº de estudiantes que pueden realizar prácticas (puede no coincidir con el I <sub>2</sub> ya que podrían venir para otras actividades) M H						
19 FACULTAD DE FILOSOFÍA Y LETRAS		I <sub>1-19</sub> 1560	964	596	I <sub>2-19</sub> 274	274	199	75	I <sub>3-19</sub> 18%	21%	13%	I <sub>4-19</sub> 274	199	75			
	1 BIBLIOTEC. Y DOCUMENTACIÓN	I <sub>1-19-1</sub>	0	0	0	I <sub>2-19-1</sub>	0	0	0	I <sub>3-19-1</sub>	---	---	---	I <sub>4-19-1</sub>	0	0	0
	2 FILOGÍA CLÁSICA	I <sub>1-19-2</sub>	17	15	2	I <sub>2-19-2</sub>	0	0	0	I <sub>3-19-2</sub>	0%	0%	0%	I <sub>4-19-2</sub>	0	0	0
	3 FILOGÍA FRANCESA	I <sub>1-19-3</sub>	25	18	7	I <sub>2-19-3</sub>	1	1	0	I <sub>3-19-3</sub>	4%	6%	0%	I <sub>4-19-3</sub>	1	1	0
	4 FILOGÍA HISPÁNICA	I <sub>1-19-4</sub>	95	72	23	I <sub>2-19-4</sub>	1	1	0	I <sub>3-19-4</sub>	1%	1%	0%	I <sub>4-19-4</sub>	1	1	0
	5 FILOGÍA INGLESA	I <sub>1-19-5</sub>	190	144	46	I <sub>2-19-5</sub>	11	8	3	I <sub>3-19-5</sub>	6%	6%	7%	I <sub>4-19-5</sub>	11	8	3
	6 GEOGRAFÍA	I <sub>1-19-6</sub>	51	14	37	I <sub>2-19-6</sub>	4	1	3	I <sub>3-19-6</sub>	8%	7%	8%	I <sub>4-19-6</sub>	4	1	3
	7 HISTORIA	I <sub>1-19-7</sub>	249	100	149	I <sub>2-19-7</sub>	12	6	6	I <sub>3-19-7</sub>	5%	6%	4%	I <sub>4-19-7</sub>	12	6	6
	8 HISTORIA DEL ARTE	I <sub>1-19-8</sub>	145	114	31	I <sub>2-19-8</sub>	23	20	3	I <sub>3-19-8</sub>	16%	18%	10%	I <sub>4-19-8</sub>	23	20	3
	9 FILOSOFÍA	I <sub>1-19-9</sub>	9	7	2	I <sub>2-19-9</sub>	6	6	0	I <sub>3-19-9</sub>	67%	86%	0%	I <sub>4-19-9</sub>	6	6	0
	10 G. EN INF. Y DOCUMENTACIÓN	I <sub>1-19-10</sub>	53	35	18	I <sub>2-19-10</sub>	30	24	6	I <sub>3-19-10</sub>	57%	69%	33%	I <sub>4-19-10</sub>	30	24	6
	11 G. EN PERIODISMO	I <sub>1-19-11</sub>	131	90	41	I <sub>2-19-11</sub>	105	71	34	I <sub>3-19-11</sub>	80%	79%	83%	I <sub>4-19-11</sub>	105	71	34
	12 G. EN FILOSOFÍA	I <sub>1-19-12</sub>	73	31	42	I <sub>2-19-12</sub>	0	0	0	I <sub>3-19-12</sub>	0%	0%	0%	I <sub>4-19-12</sub>	0	0	0
	13 G. EN ESTUDIOS INGLESES	I <sub>1-19-13</sub>	90	73	17	I <sub>2-19-13</sub>	2	1	1	I <sub>3-19-13</sub>	2%	1%	6%	I <sub>4-19-13</sub>	2	1	1
	14 G. EN GEOGRAFÍA Y ORDENACIÓN DEL TERRITORIO	I <sub>1-19-14</sub>	36	11	25	I <sub>2-19-14</sub>	1	0	1	I <sub>3-19-14</sub>	3%	0%	4%	I <sub>4-19-14</sub>	1	0	1
	15 G. EN HISTORIA	I <sub>1-19-15</sub>	106	32	74	I <sub>2-19-15</sub>	1	1	0	I <sub>3-19-15</sub>	1%	3%	0%	I <sub>4-19-15</sub>	1	1	0
	16 G. EN HISTORIA DEL ARTE	I <sub>1-19-16</sub>	75	56	19	I <sub>2-19-16</sub>	2	1	1	I <sub>3-19-16</sub>	3%	2%	5%	I <sub>4-19-16</sub>	2	1	1
	17 G. EN ESTUDIOS CLÁSICOS	I <sub>1-19-17</sub>	19	12	7	I <sub>2-19-17</sub>	0	0	0	I <sub>3-19-17</sub>	0%	0%	0%	I <sub>4-19-17</sub>	0	0	0
	18 G. EN FILOGÍA HISPÁNICA	I <sub>1-19-18</sub>	63	48	15	I <sub>2-19-18</sub>	0	0	0	I <sub>3-19-18</sub>	0%	0%	0%	I <sub>4-19-18</sub>	0	0	0
	19 G. EN LENGUAS MODERNAS	I <sub>1-19-19</sub>	33	27	6	I <sub>2-19-19</sub>	1	0	1	I <sub>3-19-19</sub>	3%	0%	17%	I <sub>4-19-19</sub>	1	0	1
	20 M.U. EN ESTUDIOS AVANZADOS EN HISTORIA DEL ARTE	I <sub>1-19-20</sub>	7	1	6	I <sub>2-19-20</sub>	2	1	1	I <sub>3-19-20</sub>	29%	100%	17%	I <sub>4-19-20</sub>	2	1	1
	21 M.U. EN GESTIÓN DEL PATRIMONIO CULTURAL	I <sub>1-19-21</sub>	32	27	5	I <sub>2-19-21</sub>	32	28	4	I <sub>3-19-21</sub>	100%	104%	80%	I <sub>4-19-21</sub>	32	28	4
	22 M.U. EN ORDENACIÓN TERRITORIAL Y MEDIOAMBIENTAL	I <sub>1-19-22</sub>	21	13	8	I <sub>2-19-22</sub>	16	11	5	I <sub>3-19-22</sub>	76%	85%	63%	I <sub>4-19-22</sub>	16	11	5
	23 M.U. EN TECNOLOGÍAS DE LA INFORMACIÓN GEOGRÁFICA PARA LA ORDENACIÓN DEL TERRITORIO	I <sub>1-19-23</sub>	25	10	15	I <sub>2-19-23</sub>	9	5	4	I <sub>3-19-23</sub>	36%	50%	27%	I <sub>4-19-23</sub>	9	5	4
	24 M.U. EN TRADUCCIÓN DE TEXTOS ESPECIALIZADOS	I <sub>1-19-24</sub>	15	14	1	I <sub>2-19-24</sub>	13	12	1	I <sub>3-19-24</sub>	87%	86%	100%	I <sub>4-19-24</sub>	13	12	1
	25 M.U. EN ESTUDIOS HISPÁNICOS: LENGUA Y LITERATURA	I <sub>1-19-25</sub>	11	9	2	I <sub>2-19-25</sub>	1	1	0	I <sub>3-19-25</sub>	9%	11%	0%	I <sub>4-19-25</sub>	1	1	0
	26 M.U. EN HISTORIA CONTEMPORÁNEA	I <sub>1-19-26</sub>	22	5	17	I <sub>2-19-26</sub>	1	0	1	I <sub>3-19-26</sub>	5%	0%	6%	I <sub>4-19-26</sub>	1	0	1

NOMBRE DEL CENTRO	TITULACIÓN	I <sub>1</sub> 17318 9245 8073			I <sub>2</sub> 3560 2037 1523			I <sub>3</sub> =I <sub>2</sub> /I <sub>1</sub> 21% 22% 19%			I <sub>4</sub> 3560 2037 1523		
		Nº de estudiantes que pueden inscribirse en UNIVERSA (matriculados en la Universidad)			Nº de estudiantes inscritos en UNIVERSA (incluimos todos, PFC, convenios especiales, cursos)			La proporción de los estudiantes inscritos frente a los que pueden inscribirse			Nº de estudiantes que pueden realizar prácticas (puede no coincidir con el I <sub>2</sub> ya que podrían venir para otras actividades)		
		M	H	M	H	M	H	M	H	M	H		
20 F. DE CIENCIAS SOCIALES Y HUMANAS DE TERUEL		I <sub>1-20</sub> 728	538	190	I <sub>2-20</sub> 157	124	33	I <sub>3-20</sub> 22%	23%	17%	I <sub>4-20</sub> 157	124	33
	1 CIENCIAS DEL TRABAJO	I <sub>1-20-1</sub> 106	77	29	I <sub>2-20-1</sub> 16	11	5	I <sub>3-20-1</sub> 15%	14%	17%	I <sub>4-20-1</sub> 16	11	5
	2 HUMANIDADES	I <sub>1-20-2</sub> 8	3	5	I <sub>2-20-2</sub> 1	0	1	I <sub>3-20-2</sub> 13%	0%	20%	I <sub>4-20-2</sub> 1	0	1
	3 MAESTRO (EDUCACIÓN INFANTIL)	I <sub>1-20-3</sub> 13	11	2	I <sub>2-20-3</sub> 2	2	0	I <sub>3-20-3</sub> 15%	18%	0%	I <sub>4-20-3</sub> 2	2	0
	4 MAESTRO (EDUCACIÓN PRIMARIA)	I <sub>1-20-4</sub> 13	9	4	I <sub>2-20-4</sub> 1	1	0	I <sub>3-20-4</sub> 8%	11%	0%	I <sub>4-20-4</sub> 1	1	0
	5 MAESTRO (LENGUA EXTRANJERA)	I <sub>1-20-5</sub> 57	42	15	I <sub>2-20-5</sub> 1	1	0	I <sub>3-20-5</sub> 2%	2%	0%	I <sub>4-20-5</sub> 1	1	0
	6 RELACIONES LABORALES	I <sub>1-20-6</sub> 17	9	8	I <sub>2-20-6</sub> 6	4	2	I <sub>3-20-6</sub> 35%	44%	25%	I <sub>4-20-6</sub> 6	4	2
	7 BELLAS ARTES	I <sub>1-20-7</sub> 2	1	1	I <sub>2-20-7</sub> 0	0	0	I <sub>3-20-7</sub> 0%	0%	0%	I <sub>4-20-7</sub> 0	0	0
	8 G. EN BELLAS ARTES	I <sub>1-20-8</sub> 96	69	27	I <sub>2-20-8</sub> 9	7	2	I <sub>3-20-8</sub> 9%	10%	7%	I <sub>4-20-8</sub> 9	7	2
	9 G. EN MAESTRO EDUCACIÓN PRIMARIA	I <sub>1-20-9</sub> 116	75	41	I <sub>2-20-9</sub> 0	0	0	I <sub>3-20-9</sub> 0%	0%	0%	I <sub>4-20-9</sub> 0	0	0
	10 G. EN MAESTRO EDUCACION INFANTIL	I <sub>1-20-10</sub> 119	110	9	I <sub>2-20-10</sub> 0	0	0	I <sub>3-20-10</sub> 0%	0%	0%	I <sub>4-20-10</sub> 0	0	0
	11 G. EN PSICOLOGÍA	I <sub>1-20-11</sub> 127	101	26	I <sub>2-20-11</sub> 98	80	18	I <sub>3-20-11</sub> 77%	79%	69%	I <sub>4-20-11</sub> 98	80	18
	12 G. EN ADMINISTRACIÓN Y DIRECCIÓN DE EMPRESAS	I <sub>1-20-12</sub> 40	21	19	I <sub>2-20-12</sub> 22	17	5	I <sub>3-20-12</sub> 55%	81%	26%	I <sub>4-20-12</sub> 22	17	5
	13 M.U. EN PROFESORADO	I <sub>1-20-13</sub> 14	10	4	I <sub>2-20-13</sub> 1	1	0	I <sub>3-20-13</sub> 7%	10%	0%	I <sub>4-20-13</sub> 1	1	0
21 FACULTAD DE MEDICINA		I <sub>1-21</sub> 1230	844	386	I <sub>2-21</sub> 242	189	53	I <sub>3-21</sub> 20%	22%	14%	I <sub>4-21</sub> 242	189	53
	1 MEDICINA	I <sub>1-21-1</sub> 499	327	172	I <sub>2-21-1</sub> 38	30	8	I <sub>3-21-1</sub> 8%	9%	5%	I <sub>4-21-1</sub> 38	30	8
	2 G. EN MEDICINA	I <sub>1-21-2</sub> 560	392	168	I <sub>2-21-2</sub> 199	155	44	I <sub>3-21-2</sub> 0	0	0	I <sub>4-21-2</sub> 199	155	44
	3 M.U. EN CONDICIONANTES GENÉTICOS, NUTRICIONALES Y AMBIENTALES DEL	I <sub>1-21-3</sub> 41	32	9	I <sub>2-21-3</sub> 2	1	1	I <sub>3-21-3</sub> 0	0	0	I <sub>4-21-3</sub> 2	1	1
	4 M.U. EN INICIACIÓN A LA INVESTIGACIÓN EN MEDICINA	I <sub>1-21-4</sub> 86	60	26	I <sub>2-21-4</sub> 2	2	0	I <sub>3-21-4</sub> 0	0	0	I <sub>4-21-4</sub> 2	2	0
	5 M.U. EN SALUD PÚBLICA	I <sub>1-21-5</sub> 44	33	11	I <sub>2-21-5</sub> 1	1	0	I <sub>3-21-5</sub> 2%	3%	0%	I <sub>4-21-5</sub> 1	1	0
22 FACULTAD DE VETERINARIA		I <sub>1-22</sub> 767	528	239	I <sub>2-22</sub> 449	339	110	I <sub>3-22</sub> 59%	64%	46%	I <sub>4-22</sub> 449	339	110
	1 CIENCIA Y TECN. ALIMENTOS	I <sub>1-22-1</sub> 61	44	17	I <sub>2-22-1</sub> 38	31	7	I <sub>3-22-1</sub> 62%	70%	41%	I <sub>4-22-1</sub> 38	31	7
	2 VETERINARIA	I <sub>1-22-2</sub> 399	279	120	I <sub>2-22-2</sub> 272	203	69	I <sub>3-22-2</sub> 68%	73%	58%	I <sub>4-22-2</sub> 272	203	69
	3 G. EN CIENCIA Y TECN. ALIMENTOS	I <sub>1-22-3</sub> 71	46	25	I <sub>2-22-3</sub> 34	26	8	I <sub>3-22-3</sub> 48%	57%	32%	I <sub>4-22-3</sub> 34	26	8
	4 G. EN VETERINARIA	I <sub>1-22-4</sub> 160	119	41	I <sub>2-22-4</sub> 85	69	16	I <sub>3-22-4</sub> 53%	58%	39%	I <sub>4-22-4</sub> 85	69	16
	5 M.U. EN INICIACIÓN A LA INVESTIGACIÓN EN CIENCIA Y TECN. DE LOS ALIMENTOS	I <sub>1-22-5</sub> 17	10	7	I <sub>2-22-5</sub> 3	1	2	I <sub>3-22-5</sub> 18%	10%	29%	I <sub>4-22-5</sub> 3	1	2
	6 M.U. EN INICIACIÓN A LA INVESTIGACIÓN EN CIENCIAS VETERINARIAS	I <sub>1-22-6</sub> 26	13	13	I <sub>2-22-6</sub> 3	3	0	I <sub>3-22-6</sub> 12%	23%	0%	I <sub>4-22-6</sub> 3	3	0
	7 M.U. EN NUTRICIÓN ANIMAL	I <sub>1-22-7</sub> 16	9	7	I <sub>2-22-7</sub> 1	0	1	I <sub>3-22-7</sub> 6%	0%	14%	I <sub>4-22-7</sub> 1	0	1
	8 M.U. EN SANIDAD Y PRODUCCIÓN PORCINA	I <sub>1-22-8</sub> 17	8	9	I <sub>2-22-8</sub> 13	6	7	I <sub>3-22-8</sub> 76%	75%	78%	I <sub>4-22-8</sub> 13	6	7

NOMBRE DEL CENTRO	TITULACIÓN	I <sub>5</sub> 2602 1588 1014			I <sub>6</sub> 2886 1760 1126			I <sub>7</sub> =I <sub>5</sub> /I <sub>4</sub> 73%			I <sub>8ij</sub> =I <sub>6ij</sub> /I <sub>6i</sub>		
		Nº de estudiantes que realizan práct. teniendo en cuenta que cada uno puede realizar más de una (ni PFC ni convenios esp.)			Nº de prácticas realizadas (sin incluir ni PFC ni convenios especiales)			La proporción de estudiantes inscritos en UNIVERSA que se apuntan y que realizan prácticas			La proporción de práct. de cada titulación que tiene un centro frente al total de las de ese centro		
		I <sub>5-1</sub> 412	129	283	I <sub>6-1</sub> 450	142	308	I <sub>7-1</sub> 54%	62%	51%	100%		
1 E. DE INGENIERIA ARQUITECTURA													
	1 ING. DE TELECOMUNICACIÓN	I <sub>5-1-1</sub> 18	6	12	I <sub>6-1-1</sub> 19	6	13	I <sub>7-1-1</sub> 47%	55%	44%	I <sub>8-1-1</sub> 4%		
	2 ING. EN INFORMÁTICA	I <sub>5-1-2</sub> 28	7	21	I <sub>6-1-2</sub> 32	7	25	I <sub>7-1-2</sub> 61%	78%	57%	I <sub>8-1-2</sub> 7%		
	3 ING. INDUSTRIAL	I <sub>5-1-3</sub> 92	18	74	I <sub>6-1-3</sub> 103	22	81	I <sub>7-1-3</sub> 51%	45%	52%	I <sub>8-1-3</sub> 23%		
	4 ING. QUÍMICA	I <sub>5-1-4</sub> 39	20	19	I <sub>6-1-4</sub> 43	21	22	I <sub>7-1-4</sub> 76%	77%	76%	I <sub>8-1-4</sub> 10%		
	5 ING. TÉC. IND. (ELECTRICIDAD)	I <sub>5-1-5</sub> 28	8	20	I <sub>6-1-5</sub> 34	10	24	I <sub>7-1-5</sub> 48%	80%	42%	I <sub>8-1-5</sub> 8%		
	6 ING. TÉC. IND. (ELECTRÓNICA)	I <sub>5-1-6</sub> 31	4	27	I <sub>6-1-6</sub> 32	4	28	I <sub>7-1-6</sub> 42%	33%	44%	I <sub>8-1-6</sub> 7%		
	7 ING. TÉC. IND. (QUÍMICA IND.)	I <sub>5-1-7</sub> 20	17	3	I <sub>6-1-7</sub> 20	17	3	I <sub>7-1-7</sub> 63%	71%	38%	I <sub>8-1-7</sub> 4%		
	8 ING. TÉC. INDUSTRIAL (MECÁNICA)	I <sub>5-1-8</sub> 42	8	34	I <sub>6-1-8</sub> 48	12	36	I <sub>7-1-8</sub> 42%	67%	39%	I <sub>8-1-8</sub> 11%		
	9 ING. TÉC. EN DISEÑO INDUSTRIAL	I <sub>5-1-9</sub> 0	0	0	I <sub>6-1-9</sub> 0	0	0	I <sub>7-1-9</sub> ---	---	---	I <sub>8-1-9</sub> 0%		
	10 G. ESTUDIOS DE ARQUITECTURA	I <sub>5-1-10</sub> 10	6	4	I <sub>6-1-10</sub> 10	6	4	I <sub>7-1-10</sub> 77%	75%	80%	I <sub>8-1-10</sub> 2%		
	11 G. INGENIERÍA DE TECNOLOGÍAS INDUSTRIALES	I <sub>5-1-11</sub> 26	6	20	I <sub>6-1-11</sub> 28	7	21	I <sub>7-1-11</sub> 62%	86%	57%	I <sub>8-1-11</sub> 6%		
	12 G. ING. DE TEC. Y SERVICIOS DE TELECOMUNICACIONES	I <sub>5-1-12</sub> 1	1	0	I <sub>6-1-12</sub> 1	1	0	I <sub>7-1-12</sub> 33%	100%	0%	I <sub>8-1-12</sub> 0%		
	13 G. INGENIERÍA ELÉCTRICA	I <sub>5-1-13</sub> 4	0	4	I <sub>6-1-13</sub> 4	0	4	I <sub>7-1-13</sub> 80%	---	80%	I <sub>8-1-13</sub> 1%		
	14 G. INGENIERÍA ELECTRÓNICA Y AUTOMÁTICA	I <sub>5-1-14</sub> 2	1	1	I <sub>6-1-14</sub> 2	1	1	I <sub>7-1-14</sub> 100%	100%	100%	I <sub>8-1-14</sub> 0%		
	15 G. ING. EN DISEÑO INDUSTRIAL Y DESARROLLO DE PRODUCTO	I <sub>5-1-15</sub> 30	16	14	I <sub>6-1-15</sub> 31	16	15	I <sub>7-1-15</sub> 57%	52%	64%	I <sub>8-1-15</sub> 7%		
	16 G. EN INGENIERÍA INFORMÁTICA	I <sub>5-1-16</sub> 5	1	4	I <sub>6-1-16</sub> 5	1	4	I <sub>7-1-16</sub> 63%	100%	57%	I <sub>8-1-16</sub> 1%		
	17 G. EN INGENIERÍA MECÁNICA	I <sub>5-1-17</sub> 9	1	8	I <sub>6-1-17</sub> 9	1	8	I <sub>7-1-17</sub> 69%	100%	67%	I <sub>8-1-17</sub> 2%		
	18 G. EN INGENIERÍA QUÍMICA	I <sub>5-1-18</sub> 6	2	4	I <sub>6-1-18</sub> 6	2	4	I <sub>7-1-18</sub> 100%	100%	100%	I <sub>8-1-18</sub> 1%		
	19 M.U. EN ENERGÍAS RENOVABLES Y EFICIENCIA ENERGÉTICA	I <sub>5-1-19</sub> 5	2	3	I <sub>6-1-19</sub> 6	3	3	I <sub>7-1-19</sub> 45%	50%	43%	I <sub>8-1-19</sub> 1%		
	20 M.U. EN INGENIERÍA BIOMÉDICA	I <sub>5-1-20</sub> 6	3	3	I <sub>6-1-20</sub> 6	3	3	I <sub>7-1-20</sub> 75%	100%	60%	I <sub>8-1-20</sub> 1%		
	21 M. U. EN INGENIERÍA DE SISTEMAS E INFORMÁTICA	I <sub>5-1-21</sub> 0	0	0	I <sub>6-1-21</sub> 0	0	0	I <sub>7-1-21</sub> 0%	---	0%	I <sub>8-1-21</sub> 0%		
	22 M.U. EN INGENIERÍA ELECTRÓNICA	I <sub>5-1-22</sub> 7	2	5	I <sub>6-1-22</sub> 8	2	6	I <sub>7-1-22</sub> 64%	67%	63%	I <sub>8-1-22</sub> 2%		
	23 M. U. EN INICIACIÓN A LA INV. EN ING. QUÍMICA Y DEL MEDIO AMBIENTE	I <sub>5-1-23</sub> 0	0	0	I <sub>6-1-23</sub> 0	0	0	I <sub>7-1-23</sub> 0%	0%	---	I <sub>8-1-23</sub> 0%		
	24 M.U. EN SISTEMAS MECÁNICOS	I <sub>5-1-24</sub> 3	0	3	I <sub>6-1-24</sub> 3	0	3	I <sub>7-1-24</sub> 50%	---	50%	I <sub>8-1-24</sub> 1%		

NOMBRE DEL CENTRO	TITULACIÓN	I <sub>5</sub> 2602 1588 1014			I <sub>6</sub> 2886 1760 1126			I <sub>7</sub> =I <sub>5</sub> /I <sub>4</sub> 73%			I <sub>8ij</sub> =I <sub>6ij</sub> /I <sub>6i</sub>		
		Nº de estudiantes que realizan práct. teniendo en cuenta que cada uno puede realizar más de una (ni PFC ni convenios esp.)			Nº de prácticas realizadas (sin incluir ni PFC ni convenios especiales)			La proporción de estudiantes inscritos en UNIVERSA que se apuntan y que realizan prácticas			La proporción de práct. de cada titulación que tiene un centro frente al total de las de ese centro		
		M	H	M	H	M	H	M	H	M	H		
2	F. DE CIENCIAS DE LA SALUD	I <sub>5-2</sub> 32	23	9	I <sub>6-2</sub> 34	24	10	I <sub>7-2</sub> 62%	59%	69%		100%	
	1 G. EN ENFERMERÍA	I <sub>5-2-1</sub> 8	7	1	I <sub>6-2-1</sub> 8	7	1	I <sub>7-2-1</sub> 47%	50%	33%	I <sub>8-2-1</sub> 24%		
	2 G. EN FISIOTERAPIA	I <sub>5-2-2</sub> 24	16	8	I <sub>6-2-2</sub> 26	17	9	I <sub>7-2-2</sub> 80%	80%	80%	I <sub>8-2-2</sub> 76%		
	3 G. EN TERAPIA OCUPACIONAL	I <sub>5-2-3</sub> 0	0	0	I <sub>6-2-3</sub> 0	0	0	I <sub>7-2-3</sub> 0%	0%	---	I <sub>8-2-3</sub> 0%		
3	E.U. DE ENFERMERÍA DE HUESCA	I <sub>5-3</sub> 1	1	0	I <sub>6-3</sub> 2	2	0	I <sub>7-3</sub> 50%	100%	0%		100%	
	1 G. EN ENFERMERÍA	I <sub>5-3-1</sub> 0	1	0	I <sub>6-3-1</sub> 2	2	0	I <sub>7-3-1</sub> 0%	100%	0%	I <sub>8-3-1</sub> 100%		
4	E.U. DE ENFERMERÍA DE TERUEL	I <sub>5-4</sub> 0	0	0	I <sub>6-4</sub> 0	0	0	I <sub>7-4</sub> ---	---	---		---	
	1 G. EN ENFERMERÍA	I <sub>5-4-1</sub> 0	0	0	I <sub>6-4-1</sub> 0	0	0	I <sub>7-4-1</sub> ---	---	---	I <sub>8-4-1</sub> ---		
5	F. DE EMPRESA Y GESTIÓN PÚBLICA DE HUESCA	I <sub>5-5</sub> 48	21	27	I <sub>6-5</sub> 52	24	28	I <sub>7-5</sub> 80%	78%	82%		100%	
	1 CIENCIAS EMPRESARIALES	I <sub>5-5-1</sub> 23	14	9	I <sub>6-5-1</sub> 27	17	10	I <sub>7-5-1</sub> 82%	82%	82%	I <sub>8-5-1</sub> 52%		
	2 GESTIÓN Y ADM. PÚBLICA	I <sub>5-5-2</sub> 2	0	2	I <sub>6-5-2</sub> 2	0	2	I <sub>7-5-2</sub> 100%	---	100%	I <sub>8-5-2</sub> 4%		
	3 RELACIONES LABORALES	I <sub>5-5-3</sub> 2	1	1	I <sub>6-5-3</sub> 2	1	1	I <sub>7-5-3</sub> 67%	100%	50%	I <sub>8-5-3</sub> 4%		
	4 G. EN ADMINISTRACIÓN Y DIRECCIÓN DE EMPRESAS	I <sub>5-5-4</sub> 19	6	13	I <sub>6-5-4</sub> 19	6	13	I <sub>7-5-4</sub> 67%	87%		I <sub>8-5-4</sub> 37%		
	5 G. EN GESTIÓN Y ADMINISTRACIÓN PÚBLICA	I <sub>5-5-5</sub> 1	0	1	I <sub>6-5-5</sub> 1	0	1	I <sub>7-5-5</sub> ---	50%		I <sub>8-5-5</sub> 2%		
	6 M.U. EN DIRECCIÓN Y PLANIFICACIÓN DE TURISMO	I <sub>5-5-6</sub> 1	0	1	I <sub>6-5-6</sub> 1	0	1	I <sub>7-5-6</sub> 100%	---	100%	I <sub>8-5-6</sub> 2%		
7	FACULTAD DE CIENCIAS SOCIALES Y DEL TRABAJO	I <sub>5-7</sub> 32	23	9	I <sub>6-7</sub> 38	28	10	I <sub>7-7</sub> 54%	50%	69%		100%	
	1 RELACIONES LABORALES	I <sub>5-7-1</sub> 12	7	5	I <sub>6-7-1</sub> 16	10	6	I <sub>7-7-1</sub> 55%	47%	71%	I <sub>8-7-1</sub> 42%		
	2 TRABAJO SOCIAL	I <sub>5-7-2</sub> 1	1	0	I <sub>6-7-2</sub> 1	1	0	I <sub>7-7-2</sub> 100%	100%	---	I <sub>8-7-2</sub> 3%		
	3 G. TRABAJO SOCIAL	I <sub>5-7-3</sub> 6	5	1	I <sub>6-7-3</sub> 6	5	1	I <sub>7-7-3</sub> 50%	45%	100%	I <sub>8-7-3</sub> 16%		
	4 G. EN RELACIONES LABORALES Y RECURSOS HUMANOS	I <sub>5-7-4</sub> 8	5	3	I <sub>6-7-4</sub> 10	7	3	I <sub>7-7-4</sub> 42%	36%	60%	I <sub>8-7-4</sub> 26%		
	5 M.U. EN RELACIONES DE GÉNERO	I <sub>5-7-5</sub> 5	5	0	I <sub>6-7-5</sub> 5	5	0	I <sub>7-7-5</sub> 100%	100%	---	I <sub>8-7-5</sub> 13%		
9	E.U. DE TURISMO DE ZARAGOZA	I <sub>5-9</sub> 1	1	0	I <sub>6-9</sub> 1	1	0	I <sub>7-9</sub> 17%	17%	---		100%	
	1 TURISMO	I <sub>5-9-1</sub> 1	1	0	I <sub>6-9-1</sub> 1	1	0	I <sub>7-9-1</sub> 17%	17%	---	I <sub>8-9-1</sub> 100%		
	2 G. EN TURISMO	I <sub>5-9-2</sub> 0	0	0	I <sub>6-9-2</sub> 0	0	0	I <sub>7-9-2</sub> ---	---	---	I <sub>8-9-2</sub> 0%		

NOMBRE DEL CENTRO	TITULACIÓN	I <sub>5</sub> 2602 1588 1014			I <sub>6</sub> 2886 1760 1126			I <sub>7</sub> =I <sub>5</sub> /I <sub>4</sub> 73%			I <sub>8ij</sub> =I <sub>6ij</sub> /I <sub>6i</sub>
		Nº de estudiantes que realizan práct. teniendo en cuenta que cada uno puede realizar más de una (ni PFC ni convenios esp.)			Nº de prácticas realizadas (sin incluir ni PFC ni convenios especiales)			La proporción de estudiantes inscritos en UNIVERSA que se apuntan y que realizan prácticas			
		M	H	M	H	M	H	M	H		
10 E.U. POLITÉCNICA DE LA ALMUNIA DE DOÑA GODINA		I <sub>5-10</sub> 13	6	7	I <sub>6-10</sub> 16	7	9	I <sub>7-10</sub> 23%	29%	20%	100%
	1 ARQUITECTURA TÉCNICA	I <sub>5-10-1</sub> 8	6	2	I <sub>6-10-1</sub> 10	7	3	I <sub>7-10-1</sub> 32%	43%	18%	I <sub>8-10-1</sub> 63%
	2 ING. TÉC. AGR. (HORT. Y JARD.)	I <sub>5-10-2</sub> 0	0	0	I <sub>6-10-2</sub> 0	0	0	I <sub>7-10-2</sub> ---	---	---	I <sub>8-10-2</sub> 0%
	3 ING. TÉC. AGR. (IND. AGR. Y ALIM)	I <sub>5-10-3</sub> 0	0	0	I <sub>6-10-3</sub> 0	0	0	I <sub>7-10-3</sub> ---	---	---	I <sub>8-10-3</sub> 0%
	4 ING. TÉC. INF.DE SISTEMAS	I <sub>5-10-4</sub> 2	0	2	I <sub>6-10-4</sub> 2	0	2	I <sub>7-10-4</sub> 13%	0%	15%	I <sub>8-10-4</sub> 13%
	5 ING. TÉC. IND.(ELECTRÓNICA)	I <sub>5-10-5</sub> 1	0	1	I <sub>6-10-5</sub> 1	0	1	I <sub>7-10-5</sub> 100%	---	100%	I <sub>8-10-5</sub> 6%
	6 ING. TÉC. INDUSTRIAL (MECÁNICA)	I <sub>5-10-6</sub> 0	0	0	I <sub>6-10-6</sub> 0	0	0	I <sub>7-10-6</sub> 0%	0%	0%	I <sub>8-10-6</sub> 0%
	7 ING. TÉC. OBRAS PÚBLICAS	I <sub>5-10-7</sub> 2	0	2	I <sub>6-10-7</sub> 3	0	3	I <sub>7-10-7</sub> 33%	0%	40%	I <sub>8-10-7</sub> 19%
	8 G. INGENIERÍA DE LA EDIFICACIÓN	I <sub>5-10-8</sub> 0	0	0	I <sub>6-10-8</sub> 0	0	0	I <sub>7-10-8</sub> 0%	0%	0%	I <sub>8-10-8</sub> 0%
	9 G. EN INGENIERÍA CIVIL	I <sub>5-10-9</sub> 0	0	0	I <sub>6-10-9</sub> 0	0	0	I <sub>7-10-9</sub> 0%	---	0%	I <sub>8-10-9</sub> 0%
	10 G. EN INGENIERÍA MECATRÓNICA	I <sub>5-10-10</sub> 0	0	0	I <sub>6-10-10</sub> 0	0	0	I <sub>7-10-10</sub> ---	---	---	I <sub>8-10-10</sub> 0%
	11 G. EN INGENIERÍA DE ORGANIZACIÓN INDUSTRIAL	I <sub>5-10-11</sub> 0	0	0	I <sub>6-10-11</sub> 0	0	0	I <sub>7-10-11</sub> ---	---	---	I <sub>8-10-11</sub> 0%
11 E.U. POLITÉCNICA DE TERUEL		I <sub>5-11</sub> 7	2	5	I <sub>6-11</sub> 7	2	5	I <sub>7-11</sub> 54%	50%	56%	100%
	1 ING. TÉC. TELECO. (SIST. ELECTR.)	I <sub>5-11-1</sub> 0	0	0	I <sub>6-11-1</sub> 0	0	0	I <sub>7-11-1</sub> 0%	0%	0%	I <sub>8-11-1</sub> 0%
	2 ING. TÉC. INFORMÁT. DE GESTIÓN	I <sub>5-11-2</sub> 4	2	2	I <sub>6-11-2</sub> 4	2	2	I <sub>7-11-2</sub> 50%	67%	40%	I <sub>8-11-2</sub> 57%
	3 G. EN INGENIERÍA INFORMÁTICA	I <sub>5-11-3</sub> 2	0	2	I <sub>6-11-3</sub> 2	0	2	I <sub>7-11-3</sub> 100%	---	100%	I <sub>8-11-3</sub> 29%
	4 G. INGENIERÍA ELECTRÓNICA Y AUTOMÁTICA	I <sub>5-11-4</sub> 1	0	1	I <sub>6-11-4</sub> 1	0	1	I <sub>7-11-4</sub> 100%	---	100%	I <sub>8-11-4</sub> 14%
12 ESCUELA POLITÉCNICA SUPERIOR DE HUESCA		I <sub>5-12</sub> 54	24	30	I <sub>6-12</sub> 56	24	32	I <sub>7-12</sub> 86%	80%	91%	100%
	1 INGENIERÍA AGRÓNOMA	I <sub>5-12-1</sub> 15	4	11	I <sub>6-12-1</sub> 17	4	13	I <sub>7-12-1</sub> 94%	80%	100%	I <sub>8-12-1</sub> 30%
	2 ING. TÉC. AGRICOLA (EXP. AGROP.)	I <sub>5-12-2</sub> 7	3	4	I <sub>6-12-2</sub> 7	3	4	I <sub>7-12-2</sub> 88%	75%	100%	I <sub>8-12-2</sub> 13%
	3 ING. TÉC. IND. (QUÍMICA IND.)	I <sub>5-12-3</sub> 2	0	2	I <sub>6-12-3</sub> 2	0	2	I <sub>7-12-3</sub> 50%	0%	67%	I <sub>8-12-3</sub> 4%
	4 G. EN ING. AGROALIMENTARIA Y DEL MEDIO RURAL	I <sub>5-12-4</sub> 2	1	1	I <sub>6-12-4</sub> 2	1	1	I <sub>7-12-4</sub> 67%	50%	100%	I <sub>8-12-4</sub> 4%
	5 G. EN CIENCIAS AMBIENTALES	I <sub>5-12-5</sub> 28	16	12	I <sub>6-12-5</sub> 28	16	12	I <sub>7-12-5</sub> 88%	89%	86%	I <sub>8-12-5</sub> 50%
	6 M.U. EN INICIACIÓN A LA INVESTIGACIÓN EN CIENCIAS AGRARIAS Y DEL MEDIO NATURAL.	I <sub>5-12-6</sub> 0	0	0	I <sub>6-12-6</sub> 0	0	0	I <sub>7-12-6</sub> ---	---	---	I <sub>8-12-6</sub> 0%

NOMBRE DEL CENTRO	TITULACIÓN	I <sub>5</sub> 2602 1588 1014			I <sub>6</sub> 2886 1760 1126			I <sub>7</sub> =I <sub>5</sub> /I <sub>4</sub> 73%			I <sub>8ij</sub> =I <sub>6ij</sub> /I <sub>6i</sub>		
		Nº de estudiantes que realizan práct. teniendo en cuenta que cada uno puede realizar más de una (ni PFC ni convenios esp.)			Nº de prácticas realizadas (sin incluir ni PFC ni convenios especiales)			La proporción de estudiantes inscritos en UNIVERSA que se apuntan y que realizan prácticas			La proporción de práct. de cada titulación que tiene un centro frente al total de las de ese centro		
		I <sub>5-13</sub> 213	144	69	I <sub>6-13</sub> 230	153	77	I <sub>7-13</sub> 84%	86%	81%	100%		
13 FACULTAD DE CIENCIAS		I <sub>5-13</sub> 213	144	69	I <sub>6-13</sub> 230	153	77	I <sub>7-13</sub> 84%	86%	81%	100%		
	1 BIOQUÍMICA	I <sub>5-13-1</sub> 33	24	9	I <sub>6-13-1</sub> 40	27	13	I <sub>7-13-1</sub> 89%	86%	100%	I <sub>8-13-1</sub> 17%		
	2 ESTADÍSTICA	I <sub>5-13-2</sub> 1	0	1	I <sub>6-13-2</sub> 2	0	2	I <sub>7-13-2</sub> 50%	---	50%	I <sub>8-13-2</sub> 1%		
	3 FÍSICA	I <sub>5-13-3</sub> 5	3	2	I <sub>6-13-3</sub> 5	3	2	I <sub>7-13-3</sub> 83%	75%	100%	I <sub>8-13-3</sub> 2%		
	4 GEOLOGÍA	I <sub>5-13-4</sub> 13	7	6	I <sub>6-13-4</sub> 14	7	7	I <sub>7-13-4</sub> 100%	100%	100%	I <sub>8-13-4</sub> 6%		
	5 MATEMÁTICAS	I <sub>5-13-5</sub> 3	3	0	I <sub>6-13-5</sub> 4	4	0	I <sub>7-13-5</sub> 43%	50%	0%	I <sub>8-13-5</sub> 2%		
	6 QUÍMICA	I <sub>5-13-6</sub> 64	49	15	I <sub>6-13-6</sub> 66	51	15	I <sub>7-13-6</sub> 86%	86%	88%	I <sub>8-13-6</sub> 29%		
	7 G. EN BIOTECNOLOGÍA	I <sub>5-13-7</sub> 47	31	16	I <sub>6-13-7</sub> 50	33	17	I <sub>7-13-7</sub> 98%	100%	94%	I <sub>8-13-7</sub> 22%		
	8 G. EN FÍSICA	I <sub>5-13-8</sub> 2	1	1	I <sub>6-13-8</sub> 2	1	1	I <sub>7-13-8</sub> 67%	100%	50%	I <sub>8-13-8</sub> 1%		
	9 G. EN GEOLOGÍA	I <sub>5-13-9</sub> 7	2	5	I <sub>6-13-9</sub> 7	2	5	I <sub>7-13-9</sub> 78%	100%	71%	I <sub>8-13-9</sub> 3%		
	10 G. EN MATEMÁTICAS	I <sub>5-13-10</sub> 1	1	0	I <sub>6-13-10</sub> 1	1	0	I <sub>7-13-10</sub> 100%	100%	---	I <sub>8-13-10</sub> 0%		
	11 G. EN ÓPTICA Y OPTOMETRÍA	I <sub>5-13-11</sub> 19	14	5	I <sub>6-13-11</sub> 20	15	5	I <sub>7-13-11</sub> 90%	88%	100%	I <sub>8-13-11</sub> 9%		
	12 G. EN QUÍMICA	I <sub>5-13-12</sub> 13	6	7	I <sub>6-13-12</sub> 13	6	7	I <sub>7-13-12</sub> 68%	67%	70%	I <sub>8-13-12</sub> 6%		
	13 M. U EN BIOLOGÍA MOLECULAR Y CELULAR	I <sub>5-13-13</sub> 0	0	0	I <sub>6-13-13</sub> 0	0	0	I <sub>7-13-13</sub> 0%	---	0%	I <sub>8-13-13</sub> 0%		
	14 M. U. EN INICIACIÓN A LA INVESTIGACIÓN EN GEOLOGÍA	I <sub>5-13-14</sub> 0	0	0	I <sub>6-13-14</sub> 0	0	0	I <sub>7-13-14</sub> 0%	---	0%	I <sub>8-13-14</sub> 0%		
	15 M. U. EN INVESTIGACIÓN QUÍMICA	I <sub>5-13-15</sub> 0	0	0	I <sub>6-13-15</sub> 0	0	0	I <sub>7-13-15</sub> 0%	0%	0%	I <sub>8-13-15</sub> 0%		
	16 M. U. EN MAT. NANOSTRUCT. PARA APLIC. NANOTECNOLOGICAS	I <sub>5-13-16</sub> 0	0	0	I <sub>6-13-16</sub> 0	0	0	I <sub>7-13-16</sub> 0%	0%	0%	I <sub>8-13-16</sub> 0%		
	17 M.U. EN MODELIZACIÓN MAT., ESTADÍSTICA Y COMPUTACIÓN	I <sub>5-13-17</sub> 0	0	0	I <sub>6-13-17</sub> 0	0	0	I <sub>7-13-17</sub> 0%	---	0%	I <sub>8-13-17</sub> 0%		
	18 M. U. EN QUÍMICA SOSTENIBLE	I <sub>5-13-18</sub> 5	3	2	I <sub>6-13-18</sub> 6	3	3	I <sub>7-13-18</sub> 100%	100%	100%	I <sub>8-13-18</sub> 3%		
14 F. DE CIENCIAS DE LA SALUD Y EL DEPORTE DE HUESCA		I <sub>5-14</sub> 74	29	45	I <sub>6-14</sub> 76	30	46	I <sub>7-14</sub> 89%	88%	90%	100%		
	1 CIENC. DE LA ACT. FÍSICA / DEP.	I <sub>5-14-1</sub> 7	2	5	I <sub>6-14-1</sub> 7	2	5	I <sub>7-14-1</sub> 78%	100%	71%	I <sub>8-14-1</sub> 9%		
	2 NUTRICIÓN HUMANA Y DIETÉTICA	I <sub>5-14-2</sub> 4	3	1	I <sub>6-14-2</sub> 5	3	2	I <sub>7-14-2</sub> 67%	60%	100%	I <sub>8-14-2</sub> 7%		
	3 ODONTOLOGÍA	I <sub>5-14-3</sub> 3	2	1	I <sub>6-14-3</sub> 3	2	1	I <sub>7-14-3</sub> 75%	67%	100%	I <sub>8-14-3</sub> 4%		
	4 G. EN MEDICINA	I <sub>5-14-4</sub> 10	3	7	I <sub>6-14-4</sub> 10	3	7	I <sub>7-14-4</sub> 77%	75%	78%	I <sub>8-14-4</sub> 13%		
	5 G. EN CIENCIAS DE LA ACTIVIDAD FÍSICA Y DEL DEPORTE	I <sub>5-14-5</sub> 41	12	29	I <sub>6-14-5</sub> 41	12	29	I <sub>7-14-5</sub> 98%	100%	97%	I <sub>8-14-5</sub> 54%		
	6 G. EN NUTRICIÓN HUMANA Y DIETÉTICA	I <sub>5-14-6</sub> 9	7	2	I <sub>6-14-6</sub> 10	8	2	I <sub>7-14-6</sub> 100%	100%	100%	I <sub>8-14-6</sub> 13%		
	7 G. EN ODONTOLOGÍA	I <sub>5-14-7</sub> 0	0	0	I <sub>6-14-7</sub> 0	0	0	I <sub>7-14-7</sub> ---	---	---	I <sub>8-14-7</sub> 0%		



NOMBRE DEL CENTRO	TITULACIÓN	I <sub>5</sub> 2602 1588 1014			I <sub>6</sub> 2886 1760 1126			I <sub>7</sub> =I <sub>5</sub> /I <sub>4</sub> 73%			I <sub>8ij</sub> =I <sub>6ij</sub> /I <sub>6i</sub>		
		Nº de estudiantes que realizan práct. teniendo en cuenta que cada uno puede realizar más de una (ni PFC ni convenios esp.)			Nº de prácticas realizadas (sin incluir ni PFC ni convenios especiales)			La proporción de estudiantes inscritos en UNIVERSA que se apuntan y que realizan prácticas			La proporción de práct. de cada titulación que tiene un centro frente al total de las de ese centro		
		I <sub>5-15</sub> 591	337	254	I <sub>6-15</sub> 654	368	286	I <sub>7-15</sub> 74%	75%	73%	100%		
15	F. DE ECONOMÍA Y EMPRESA												
	1 ADM. Y DIRECCIÓN DE EMPRESAS		I <sub>5-15-1</sub> 222	136 86		I <sub>6-15-1</sub> 246	150 96		I <sub>7-15-1</sub> 84%	86%	81%	I <sub>8-15-1</sub> 38%	
	2 ECONOMÍA		I <sub>5-15-2</sub> 116	62 54		I <sub>6-15-2</sub> 121	63 58		I <sub>7-15-2</sub> 76%	81%	72%	I <sub>8-15-2</sub> 19%	
	3 CIENCIAS EMPRESARIALES		I <sub>5-15-3</sub> 112	57 55		I <sub>6-15-3</sub> 127	66 61		I <sub>7-15-3</sub> 79%	78%	80%	I <sub>8-15-3</sub> 19%	
	4 G. EN ADMINISTRACIÓN Y DIRECCIÓN DE EMPRESAS		I <sub>5-15-4</sub> 44	25 19		I <sub>6-15-4</sub> 47	26 21		I <sub>7-15-4</sub> 47%	50%	43%	I <sub>8-15-4</sub> 7%	
	5 G. EN ECONOMÍA		I <sub>5-15-5</sub> 45	24 21		I <sub>6-15-5</sub> 58	29 29		I <sub>7-15-5</sub> 79%	80%	78%	I <sub>8-15-5</sub> 9%	
	6 G. EN FINANZAS Y CONTABILIDAD		I <sub>5-15-6</sub> 24	13 11		I <sub>6-15-6</sub> 24	13 11		I <sub>7-15-6</sub> 53%	45%	69%	I <sub>8-15-6</sub> 4%	
	7 G. EN MARKETING E INVESTIGACION DE MERCADOS		I <sub>5-15-7</sub> 9	8 1		I <sub>6-15-7</sub> 9	8 1		I <sub>7-15-7</sub> 47%	53%	25%	I <sub>8-15-7</sub> 1%	
	8 M.U. EN CONTABILIDAD Y FINANZAS		I <sub>5-15-8</sub> 2	1 1		I <sub>6-15-8</sub> 2	1 1		I <sub>7-15-8</sub> 67%	50%	100%	I <sub>8-15-8</sub> 0%	
	9 M.U. EN INVESTIGACIÓN EN ECONOMÍA		I <sub>5-15-9</sub> 0	0 0		I <sub>6-15-9</sub> 0	0 0		I <sub>7-15-9</sub> 0%	0%	---	I <sub>8-15-9</sub> 0%	
	10 M.U. EN SEGURIDAD GLOBAL Y DEFENSA		I <sub>5-15-10</sub> 5	2 3		I <sub>6-15-10</sub> 6	2 4		I <sub>7-15-10</sub> 100%	100%	100%	I <sub>8-15-10</sub> 1%	
	11 M.U. EN SOCIOLOGÍA DE LAS POLÍTICAS PÚBLICAS Y SOCIALES		I <sub>5-15-11</sub> 0	0 0		I <sub>6-15-11</sub> 0	0 0		I <sub>7-15-11</sub> 0%	0%	---	I <sub>8-15-11</sub> 0%	
	12 M.U. EN UNIÓN EUROPEA		I <sub>5-15-12</sub> 11	9 2		I <sub>6-15-12</sub> 13	10 3		I <sub>7-15-12</sub> 100%	100%	100%	I <sub>8-15-12</sub> 2%	
	13 PROGRAMA DE DOCTORADO		I <sub>5-15-13</sub> 1	0 1		I <sub>6-15-13</sub> 1	0 1		I <sub>7-15-13</sub> 100%	---	100%	I <sub>8-15-13</sub> 0%	
16	F. DE CIENCIAS HUMANAS Y DE LA EDUCACIÓN DE HUESCA		I <sub>5-16</sub> 1	0 1	I <sub>6-16</sub> 1	0 1	I <sub>7-16</sub> 13%	0%	33%	100%			
	1 HUMANIDADES		I <sub>5-16-1</sub> 0	0 0		I <sub>6-16-1</sub> 0	0 0		I <sub>7-16-1</sub> ---	---	---	I <sub>8-16-1</sub> 0%	
	2 MAESTRO (EDUCACIÓN FÍSICA)		I <sub>5-16-2</sub> 1	0 1		I <sub>6-16-2</sub> 1	0 1		I <sub>7-16-2</sub> 50%	0%	100%	I <sub>8-16-2</sub> 100%	
	3 MAESTRO (EDUCACIÓN INFANTIL)		I <sub>5-16-3</sub> 0	0 0		I <sub>6-16-3</sub> 0	0 0		I <sub>7-16-3</sub> 0%	0%	---	I <sub>8-16-3</sub> 0%	
	4 MAESTRO (EDUCACIÓN PRIMARIA)		I <sub>5-16-4</sub> 0	0 0		I <sub>6-16-4</sub> 0	0 0		I <sub>7-16-4</sub> 0%	0%	---	I <sub>8-16-4</sub> 0%	
	5 G. EN MAESTRO EDUCACIÓN PRIMARIA		I <sub>5-16-5</sub> 0	0 0		I <sub>6-16-5</sub> 0	0 0		I <sub>7-16-5</sub> 0%	---	0%	I <sub>8-16-5</sub> 0%	
	6 G. EN MAESTRO EDUCACIÓN INFANTIL		I <sub>5-16-6</sub> 0	0 0		I <sub>6-16-6</sub> 0	0 0		I <sub>7-16-6</sub> ---	---	---	I <sub>8-16-6</sub> 0%	
	7 M.U. EN PROFESORADO		I <sub>5-16-7</sub> 0	0 0		I <sub>6-16-7</sub> 0	0 0		I <sub>7-16-7</sub> 0%	0%	0%	I <sub>8-16-7</sub> 0%	

NOMBRE DEL CENTRO	TITULACIÓN	I <sub>5</sub> 2602 1588 1014			I <sub>6</sub> 2886 1760 1126			I <sub>7</sub> =I <sub>5</sub> /I <sub>4</sub> 73%			I <sub>8ij</sub> =I <sub>6ij</sub> /I <sub>6i</sub>
		Nº de estudiantes que realizan práct. teniendo en cuenta que cada uno puede realizar más de una (ni PFC ni convenios esp.)			Nº de prácticas realizadas (sin incluir ni PFC ni convenios especiales)			La proporción de estudiantes inscritos en UNIVERSA que se apuntan y que realizan prácticas			
		M	H	M	H	M	H	M	H		
17	FACULTAD DE DERECHO	I <sub>5-17</sub> 127	88	39	I <sub>6-17</sub> 131	97	40	I <sub>7-17</sub> 64%	66%	60%	100%
	1 DERECHO	I <sub>5-17-1</sub> 71	53	18	I <sub>6-17-1</sub> 71	53	18	I <sub>7-17-1</sub> 65%	65%	64%	I <sub>8-17-1</sub> 54%
	2 PROGRAMA CONJ. ADE/DERECHO	I <sub>5-17-2</sub> 40	24	16	I <sub>6-17-2</sub> 44	27	17	I <sub>7-17-2</sub> 77%	86%	67%	I <sub>8-17-2</sub> 34%
	3 G. EN DERECHO	I <sub>5-17-3</sub> 10	8	2	I <sub>6-17-3</sub> 10	8	2	I <sub>7-17-3</sub> 59%	57%	67%	I <sub>8-17-3</sub> 8%
	4 PROGRAMA CONJ. ADE/DERECHO	I <sub>5-17-4</sub> 1	0	1	I <sub>6-17-4</sub> 1	0	1	I <sub>7-17-4</sub> ---	---	---	I <sub>8-17-4</sub> 1%
	5 M.U. EN ESPECIALIZACION E INVESTIGACION EN DERECHO	I <sub>5-17-5</sub> 2	2	0	I <sub>6-17-5</sub> 2	2	0	I <sub>7-17-5</sub> 50%	50%	---	I <sub>8-17-5</sub> 2%
	6 M.U. EN PREVENCIÓN DE RIESGOS LABORALES	I <sub>5-17-6</sub> 3	1	2	I <sub>6-17-6</sub> 3	1	2	I <sub>7-17-6</sub> 20%	20%	20%	I <sub>8-17-6</sub> 2%
18	FACULTAD DE EDUCACIÓN	I <sub>5-18</sub> 13	8	5	I <sub>6-18</sub> 15	10	5	I <sub>7-18</sub> 52%	47%	63%	100%
	1 MAESTRO (AUDICIÓN Y LENGUAJE)	I <sub>5-18-2</sub> 0	0	0	I <sub>6-18-2</sub> 0	0	0	I <sub>7-18-2</sub> ---	---	---	I <sub>8-18-2</sub> 0%
	2 MAESTRO (EDUCACIÓN ESPECIAL)	I <sub>5-18-2</sub> 0	0	0	I <sub>6-18-2</sub> 0	0	0	I <sub>7-18-2</sub> 0%	0%	---	I <sub>8-18-2</sub> 0%
	3 MAESTRO (EDUCACIÓN FÍSICA)	I <sub>5-18-3</sub> 0	0	0	I <sub>6-18-3</sub> 0	0	0	I <sub>7-18-3</sub> 0%	---	0%	I <sub>8-18-3</sub> 0%
	4 MAESTRO (EDUCACIÓN MUSICAL)	I <sub>5-18-4</sub> 0	0	0	I <sub>6-18-4</sub> 0	0	0	I <sub>7-18-4</sub> ---	---	---	I <sub>8-18-4</sub> 0%
	5 MAESTRO (EDUCACIÓN PRIMARIA)	I <sub>5-18-5</sub> 0	0	0	I <sub>6-18-5</sub> 0	0	0	I <sub>7-18-5</sub> ---	---	---	I <sub>8-18-5</sub> 0%
	6 MAESTRO (LENGUA EXTRANJERA)	I <sub>5-18-6</sub> 0	0	0	I <sub>6-18-6</sub> 0	0	0	I <sub>7-18-6</sub> 0%	0%	---	I <sub>8-18-6</sub> 0%
	7 PSICOPEDAGOGÍA	I <sub>5-18-7</sub> 4	3	1	I <sub>6-18-7</sub> 4	3	1	I <sub>7-18-7</sub> 44%	43%	50%	I <sub>8-18-7</sub> 27%
	8 G. EN MAESTRO EDUCACIÓN INFANTIL	I <sub>5-18-8</sub> 0	0	0	I <sub>6-18-8</sub> 0	0	0	I <sub>7-18-8</sub> 0%	0%	---	I <sub>8-18-8</sub> 0%
	9 G. EN MAESTRO EDUCACIÓN PRIMARIA	I <sub>5-18-9</sub> 1	0	1	I <sub>6-18-9</sub> 1	0	1	I <sub>7-18-9</sub> 100%	---	100%	I <sub>8-18-9</sub> 7%
	10 M.U. EN APRENDIZAJE A LO LARGO DE LA VIDA EN CONTEXTO MULTICULTURALES	I <sub>5-18-10</sub> 1	0	1	I <sub>6-18-10</sub> 1	0	1	I <sub>7-18-10</sub> 100%	---	100%	I <sub>8-18-10</sub> 7%
	11 M.U. EN PROFESORADO	I <sub>5-18-11</sub> 7	5	2	I <sub>6-18-11</sub> 9	7	2	I <sub>7-18-11</sub> 70%	71%	67%	I <sub>8-18-11</sub> 60%

NOMBRE DEL CENTRO	TITULACIÓN	I <sub>5</sub> 2602 1588 1014			I <sub>6</sub> 2886 1760 1126			I <sub>7</sub> =I <sub>5</sub> /I <sub>4</sub> 73%			I <sub>8ij</sub> =I <sub>6ij</sub> /I <sub>6i</sub>	
		Nº de estudiantes que realizan práct. teniendo en cuenta que cada uno puede realizar más de una (ni PFC ni convenios esp.)			Nº de prácticas realizadas (sin incluir ni PFC ni convenios especiales)			La proporción de estudiantes inscritos en UNIVERSA que se apuntan y que realizan prácticas			La proporción de práct. de cada titulación que tiene un centro frente al total de las de ese centro	
19	FACULTAD DE FILOSOFÍA Y LETRAS	I <sub>5-19</sub> 236	173	63	I <sub>6-19</sub> 282	201	81	I <sub>7-19</sub> 86%	87%	84%	100%	
1	BIBLIOTEC. Y DOCUMENTACIÓN	I <sub>5-19-1</sub> 0	0	0	I <sub>6-19-1</sub> 0	0	0	I <sub>7-19-1</sub> ---	---	---	I <sub>8-19-1</sub> 0%	
2	FILOLOGÍA CLÁSICA	I <sub>5-19-2</sub> 0	0	0	I <sub>6-19-2</sub> 0	0	0	I <sub>7-19-2</sub> ---	---	---	I <sub>8-19-2</sub> 0%	
3	FILOLOGÍA FRANCESA	I <sub>5-19-3</sub> 0	0	0	I <sub>6-19-3</sub> 0	0	0	I <sub>7-19-3</sub> 0%	0%	---	I <sub>8-19-3</sub> 0%	
4	FILOLOGÍA HISPÁNICA	I <sub>5-19-4</sub> 0	0	0	I <sub>6-19-4</sub> 0	0	0	I <sub>7-19-4</sub> 0%	0%	---	I <sub>8-19-4</sub> 0%	
5	FILOLOGÍA INGLESA	I <sub>5-19-5</sub> 5	4	1	I <sub>6-19-5</sub> 5	4	1	I <sub>7-19-5</sub> 45%	50%	33%	I <sub>8-19-5</sub> 2%	
6	GEOGRAFÍA	I <sub>5-19-6</sub> 2	0	2	I <sub>6-19-6</sub> 4	0	4	I <sub>7-19-6</sub> 50%	0%	67%	I <sub>8-19-6</sub> 1%	
7	HISTORIA	I <sub>5-19-7</sub> 12	6	6	I <sub>6-19-7</sub> 15	7	8	I <sub>7-19-7</sub> 100%	100%	100%	I <sub>8-19-7</sub> 5%	
8	HISTORIA DEL ARTE	I <sub>5-19-8</sub> 18	16	2	I <sub>6-19-8</sub> 21	19	2	I <sub>7-19-8</sub> 78%	80%	67%	I <sub>8-19-8</sub> 7%	
9	FILOSOFÍA	I <sub>5-19-9</sub> 2	2	0	I <sub>6-19-9</sub> 2	2	0	I <sub>7-19-9</sub> 33%	33%	---	I <sub>8-19-9</sub> 1%	
10	G. EN INF. Y DOCUMENTACIÓN	I <sub>5-19-10</sub> 27	21	6	I <sub>6-19-10</sub> 36	28	8	I <sub>7-19-10</sub> 90%	88%	100%	I <sub>8-19-10</sub> 13%	
11	G. EN PERIODISMO	I <sub>5-19-11</sub> 100	69	31	I <sub>6-19-11</sub> 126	83	43	I <sub>7-19-11</sub> 95%	97%	91%	I <sub>8-19-11</sub> 45%	
12	G. EN FILOSOFIA	I <sub>5-19-12</sub> 0	0	0	I <sub>6-19-12</sub> 0	0	0	I <sub>7-19-12</sub> ---	---	---	I <sub>8-19-12</sub> 0%	
13	G. EN ESTUDIOS INGLESES	I <sub>5-19-13</sub> 1	1	0	I <sub>6-19-13</sub> 1	1	0	I <sub>7-19-13</sub> 50%	100%	0%	I <sub>8-19-13</sub> 0%	
14	G. EN GEOGRAFIA Y ORDENACION DEL TERRITORIO	I <sub>5-19-14</sub> 0	0	0	I <sub>6-19-14</sub> 0	0	0	I <sub>7-19-14</sub> 0%	---	0%	I <sub>8-19-14</sub> 0%	
15	G. EN HISTORIA	I <sub>5-19-15</sub> 0	0	0	I <sub>6-19-15</sub> 0	0	0	I <sub>7-19-15</sub> 0%	0%	---	I <sub>8-19-15</sub> 0%	
16	G. EN HISTORIA DEL ARTE	I <sub>5-19-16</sub> 2	1	1	I <sub>6-19-16</sub> 2	1	1	I <sub>7-19-16</sub> 100%	100%	100%	I <sub>8-19-16</sub> 1%	
17	G. EN ESTUDIOS CLÁSICOS	I <sub>5-19-17</sub> 0	0	0	I <sub>6-19-17</sub> 0	0	0	I <sub>7-19-17</sub> ---	---	---	I <sub>8-19-17</sub> 0%	
18	G. EN FILOLOGIA HISPÁNICA	I <sub>5-19-18</sub> 0	0	0	I <sub>6-19-18</sub> 0	0	0	I <sub>7-19-18</sub> ---	---	---	I <sub>8-19-18</sub> 0%	
19	G. EN LENGUAS MODERNAS	I <sub>5-19-19</sub> 0	0	0	I <sub>6-19-19</sub> 0	0	0	I <sub>7-19-19</sub> 0%	---	0%	I <sub>8-19-19</sub> 0%	
20	M.U. EN ESTUDIOS AVANZADOS EN HISTORIA DEL ARTE	I <sub>5-19-20</sub> 2	1	1	I <sub>6-19-20</sub> 3	2	1	I <sub>7-19-20</sub> 100%	100%	100%	I <sub>8-19-20</sub> 1%	
21	M.U. EN GESTIÓN DEL PATRIMONIO CULTURAL	I <sub>5-19-21</sub> 32	28	4	I <sub>6-19-21</sub> 34	30	4	I <sub>7-19-21</sub> 100%	100%	100%	I <sub>8-19-21</sub> 12%	
22	M.U. EN ORDENACION TERRITORIAL Y MEDIOAMBIENTAL	I <sub>5-19-22</sub> 14	10	4	I <sub>6-19-22</sub> 14	10	4	I <sub>7-19-22</sub> 88%	91%	80%	I <sub>8-19-22</sub> 5%	
23	M.U. EN TECNOLOGIAS DE LA INFORMACION GEOGRAFICA PARA LA ORDENACION DEL TERRITORIO	I <sub>5-19-23</sub> 7	3	4	I <sub>6-19-23</sub> 7	3	4	I <sub>7-19-23</sub> 78%	60%	100%	I <sub>8-19-23</sub> 2%	
24	M.U. EN TRADUCCION DE TEXTOS ESPECIALIZADOS	I <sub>5-19-24</sub> 11	11	0	I <sub>6-19-24</sub> 11	11	0	I <sub>7-19-24</sub> 85%	92%	0%	I <sub>8-19-24</sub> 4%	
25	M.U. EN ESTUDIOS HISPANICOS: LENGUA Y LITERATURA	I <sub>5-19-25</sub> 0	0	0	I <sub>6-19-25</sub> 0	0	0	I <sub>7-19-25</sub> 0%	0%	---	I <sub>8-19-25</sub> 0%	
26	M.U. EN HISTORIA CONTEMPORÁNEA	I <sub>5-19-26</sub> 1	0	1	I <sub>6-19-26</sub> 1	0	1	I <sub>7-19-26</sub> 100%	---	100%	I <sub>8-19-26</sub> 0%	

NOMBRE DEL CENTRO	TITULACIÓN	I <sub>5</sub> 2602 1588 1014			I <sub>6</sub> 2886 1760 1126			I <sub>7</sub> =I <sub>5</sub> /I <sub>4</sub> 73%			I <sub>8ij</sub> =I <sub>6ij</sub> /I <sub>6i</sub>	
		Nº de estudiantes que realizan práct. teniendo en cuenta que cada uno puede realizar más de una (ni PFC ni convenios esp.)			Nº de prácticas realizadas (sin incluir ni PFC ni convenios especiales)			La proporción de estudiantes inscritos en UNIVERSA que se apuntan y que realizan prácticas			La proporción de práct. de cada titulación que tiene un centro frente al total de las de ese centro	
20	F. DE CIENCIAS SOCIALES Y HUMANAS DE TERUEL	I <sub>5-20</sub> 120	99	21	I <sub>6-20</sub> 126	104	22	I <sub>7-20</sub> 76%	80%	64%	100%	
	1 CIENCIAS DEL TRABAJO	I <sub>5-20-1</sub> 6	5	1	I <sub>6-20-1</sub> 6	5	1	I <sub>7-20-1</sub> 38%	45%	20%	I <sub>8-20-1</sub> 5%	
	2 HUMANIDADES	I <sub>5-20-2</sub> 1	1	0	I <sub>6-20-2</sub> 1	1	0	I <sub>7-20-2</sub> 100%	---	0%	I <sub>8-20-2</sub> 1%	
	3 MAESTRO (EDUCACIÓN INFANTIL)	I <sub>5-20-3</sub> 0	0	0	I <sub>6-20-3</sub> 0	0	0	I <sub>7-20-3</sub> 0%	0%	---	I <sub>8-20-3</sub> 0%	
	4 MAESTRO (EDUCACIÓN PRIMARIA)	I <sub>5-20-4</sub> 0	0	0	I <sub>6-20-4</sub> 0	0	0	I <sub>7-20-4</sub> 0%	0%	---	I <sub>8-20-4</sub> 0%	
	5 MAESTRO (LENGUA EXTRANJERA)	I <sub>5-20-5</sub> 0	0	0	I <sub>6-20-5</sub> 0	0	0	I <sub>7-20-5</sub> 0%	0%	---	I <sub>8-20-5</sub> 0%	
	6 RELACIONES LABORALES	I <sub>5-20-6</sub> 3	3	0	I <sub>6-20-6</sub> 3	3	0	I <sub>7-20-6</sub> 50%	75%	0%	I <sub>8-20-6</sub> 2%	
	7 BELLAS ARTES	I <sub>5-20-7</sub> 0	0	0	I <sub>6-20-7</sub> 0	0	0	I <sub>7-20-7</sub> ---	---	---	I <sub>8-20-7</sub> 0%	
	8 G. EN BELLAS ARTES	I <sub>5-20-8</sub> 9	7	2	I <sub>6-20-8</sub> 9	7	2	I <sub>7-20-8</sub> 100%	100%	100%	I <sub>8-20-8</sub> 7%	
	9 G. EN MAESTRO EDUCACIÓN PRIMARIA	I <sub>5-20-9</sub> 0	0	0	I <sub>6-20-9</sub> 0	0	0	I <sub>7-20-9</sub> ---	---	---	I <sub>8-20-9</sub> 0%	
	10 G. EN MAESTRO EDUCACIÓN INFANTIL	I <sub>5-20-10</sub> 0	0	0	I <sub>6-20-10</sub> 0	0	0	I <sub>7-20-10</sub> ---	---	---	I <sub>8-20-10</sub> 0%	
	11 G. EN PSICOLOGÍA	I <sub>5-20-11</sub> 98	80	18	I <sub>6-20-11</sub> 104	85	19	I <sub>7-20-11</sub> 100%	100%	100%	I <sub>8-20-11</sub> 83%	
	12 G. EN ADMINISTRACIÓN Y DIRECCIÓN DE EMPRESAS	I <sub>5-20-12</sub> 2	2	0	I <sub>6-20-12</sub> 2	2	0	I <sub>7-20-12</sub> 9%	12%	0%	I <sub>8-20-12</sub> 2%	
	13 M.U. EN PROFESORADO	I <sub>5-20-13</sub> 1	1	0	I <sub>6-20-13</sub> 1	1	0	I <sub>7-20-13</sub> 100%	100%	---	I <sub>8-20-13</sub> 1%	
21	FACULTAD DE MEDICINA	I <sub>5-21</sub> 222	174	48	I <sub>6-21</sub> 233	184	49	I <sub>7-21</sub> 92%	92%	91%	100%	
	1 MEDICINA	I <sub>5-21-1</sub> 36	28	8	I <sub>6-21-1</sub> 40	32	8	I <sub>7-21-1</sub> 95%	93%	100%	I <sub>8-21-1</sub> 17%	
	2 G. EN MEDICINA	I <sub>5-21-2</sub> 184	144	40	I <sub>6-21-2</sub> 191	150	41	I <sub>7-21-2</sub> 92%	93%	91%	I <sub>8-21-2</sub> 82%	
	3 M.U. EN CONDICIONANTES GENÉTICOS, NUTRICIONALES Y AMBIENTALES DEL	I <sub>5-21-3</sub> 0	0	0	I <sub>6-21-3</sub> 0	0	0	I <sub>7-21-3</sub> 0%	0%	0%	I <sub>8-21-3</sub> 0%	
	4 M.U. EN INICIACIÓN A LA INVESTIGACIÓN EN MEDICINA	I <sub>5-21-4</sub> 2	2	0	I <sub>6-21-4</sub> 2	2	0	I <sub>7-21-4</sub> 100%	100%	---	I <sub>8-21-4</sub> 1%	
	5 M.U. EN SALUD PÚBLICA	I <sub>5-21-5</sub> 0	0	0	I <sub>6-21-5</sub> 0	0	0	I <sub>7-21-5</sub> 0%	0%	---	I <sub>8-21-5</sub> 0%	
22	FACULTAD DE VETERINARIA	I <sub>5-22</sub> 405	306	99	I <sub>6-22</sub> 482	365	117	I <sub>7-22</sub> 90%	90%	90%	100%	
	1 CIENCIA Y TECN. ALIMENTOS	I <sub>5-22-1</sub> 28	24	4	I <sub>6-22-1</sub> 32	28	4	I <sub>7-22-1</sub> 74%	77%	57%	I <sub>8-22-1</sub> 7%	
	2 VETERINARIA	I <sub>5-22-2</sub> 260	192	68	I <sub>6-22-2</sub> 321	235	86	I <sub>7-22-2</sub> 96%	95%	99%	I <sub>8-22-2</sub> 67%	
	3 G. EN CIENCIA Y TECN. ALIMENTOS	I <sub>5-22-3</sub> 29	22	7	I <sub>6-22-3</sub> 32	25	7	I <sub>7-22-3</sub> 85%	85%	88%	I <sub>8-22-3</sub> 7%	
	4 G. EN VETERINARIA	I <sub>5-22-4</sub> 76	61	15	I <sub>6-22-4</sub> 84	69	15	I <sub>7-22-4</sub> 89%	88%	94%	I <sub>8-22-4</sub> 17%	
	5 M.U. EN INICIACIÓN A LA INVESTIGACIÓN EN CIENCIA Y TECN. DE LOS ALIMENTOS	I <sub>5-22-5</sub> 2	1	1	I <sub>6-22-5</sub> 2	1	1	I <sub>7-22-5</sub> 67%	100%	50%	I <sub>8-22-5</sub> 0%	
	6 M.U. EN INICIACIÓN A LA INVESTIGACIÓN EN CIENCIAS VETERINARIAS	I <sub>5-22-6</sub> 2	2	0	I <sub>6-22-6</sub> 2	2	0	I <sub>7-22-6</sub> 67%	67%	---	I <sub>8-22-6</sub> 0%	
	7 M.U. EN NUTRICIÓN ANIMAL	I <sub>5-22-7</sub> 0	0	0	I <sub>6-22-7</sub> 0	0	0	I <sub>7-22-7</sub> 0%	---	0%	I <sub>8-22-7</sub> 0%	
	8 M.U. EN SANIDAD Y PRODUCCIÓN PORCINA	I <sub>5-22-8</sub> 8	4	4	I <sub>6-22-8</sub> 9	5	4	I <sub>7-22-8</sub> 62%	67%	57%	I <sub>8-22-8</sub> 2%	

NOMBRE DEL CENTRO	TITULACIÓN	$I_9$ 1153 683 470			$I_{10}=I_9/I_6$ 40%			$I_{11ij}=I_{9ij}/I_{6i}$			$I_{12}$ 198 57 141			$I_{13}$ 158 49 109		
		Nº de prácticas que solicitan convalidación M H			La proporción de práct. que solicitan convalid. en cada centro y cada titulación frente al total de las práct. de ese centro y de esa titulación			La proporción de las práct. convalidadas de cada titulación de un centro frente al total de las práct. del centro			Nº de proyectos/trabajos fin de estudios totales M H			Nº de estudiantes que realizan el proyecto/trabajo fin de estudios M H		
1	E. DE INGENIERÍA ARQUITECTURA	$I_{9-1}$ 190	60	130	$I_{10-1}$ 42%		42%	$I_{12-1}$ 173	42	131	$I_{13-1}$ 135	35	100			
	1 ING. DE TELECOMUNICACIÓN	$I_{9-1-1}$ 10	3	7	$I_{10-1-1}$ 53%		$I_{11-1-1}$ 2%	$I_{12-1-1}$ 23	3	20	$I_{13-1-1}$ 15	3	12			
	2 ING. EN INFORMÁTICA	$I_{9-1-2}$ 19	4	15	$I_{10-1-2}$ 59%		$I_{11-1-2}$ 4%	$I_{12-1-2}$ 14	1	13	$I_{13-1-2}$ 11	1	10			
	3 ING. INDUSTRIAL	$I_{9-1-3}$ 38	6	32	$I_{10-1-3}$ 37%		$I_{11-1-3}$ 8%	$I_{12-1-3}$ 38	10	28	$I_{13-1-3}$ 31	9	22			
	4 ING. QUÍMICA	$I_{9-1-4}$ 18	10	8	$I_{10-1-4}$ 42%		$I_{11-1-4}$ 4%	$I_{12-1-4}$ 18	9	9	$I_{13-1-4}$ 14	7	7			
	5 ING. TÉC. IND. (ELECTRICIDAD)	$I_{9-1-5}$ 13	5	8	$I_{10-1-5}$ 38%		$I_{11-1-5}$ 3%	$I_{12-1-5}$ 6	2	4	$I_{13-1-5}$ 5	1	4			
	6 ING. TÉC. IND. (ELECTRÓNICA)	$I_{9-1-6}$ 9	2	7	$I_{10-1-6}$ 28%		$I_{11-1-6}$ 2%	$I_{12-1-6}$ 26	5	21	$I_{13-1-6}$ 19	5	14			
	7 ING. TÉC. IND. (QUÍMICA IND.)	$I_{9-1-7}$ 6	6	0	$I_{10-1-7}$ 30%		$I_{11-1-7}$ 1%	$I_{12-1-7}$ 8	5	3	$I_{13-1-7}$ 6	3	3			
	8 ING. TÉC. INDUSTRIAL (MECÁNICA)	$I_{9-1-8}$ 15	2	13	$I_{10-1-8}$ 31%		$I_{11-1-8}$ 3%	$I_{12-1-8}$ 19	0	19	$I_{13-1-8}$ 17	0	17			
	9 ING. TÉC. EN DISEÑO INDUSTRIAL	$I_{9-1-9}$ 0	0	0	$I_{10-1-9}$ ---		$I_{11-1-9}$ 0%	$I_{12-1-9}$ 0	0	0	$I_{13-1-9}$ 0	0	0			
	10 G. ESTUDIOS DE ARQUITECTURA	$I_{9-1-10}$ 6	4	2	$I_{10-1-10}$ 60%		$I_{11-1-10}$ 1%	$I_{12-1-10}$ 0	0	0	$I_{13-1-10}$ 0	0	0			
	11 G. INGENIERÍA DE TECNOLOGÍAS INDUSTRIALES	$I_{9-1-11}$ 24	7	17	$I_{10-1-11}$ 86%		$I_{11-1-11}$ 5%	$I_{12-1-11}$ 0	0	0	$I_{13-1-11}$ 0	0	0			
	12 G. ING. DE TEC. Y SERVICIOS DE TELECOMUNICACIONES	$I_{9-1-12}$ 1	1	0	$I_{10-1-12}$ 100%		$I_{11-1-12}$ 0%	$I_{12-1-12}$ 0	0	0	$I_{13-1-12}$ 0	0	0			
	13 G. INGENIERÍA ELÉCTRICA	$I_{9-1-13}$ 3	0	3	$I_{10-1-13}$ 75%		$I_{11-1-13}$ 1%	$I_{12-1-13}$ 0	0	0	$I_{13-1-13}$ 0	0	0			
	14 G. INGENIERÍA ELECTRÓNICA Y AUTOMÁTICA	$I_{9-1-14}$ 0	0	0	$I_{10-1-14}$ 0%		$I_{11-1-14}$ 0%	$I_{12-1-14}$ 0	0	0	$I_{13-1-14}$ 0	0	0			
	15 G. ING. EN DISEÑO INDUSTRIAL Y DESARROLLO DE PRODUCTO	$I_{9-1-15}$ 15	8	7	$I_{10-1-15}$ 48%		$I_{11-1-15}$ 3%	$I_{12-1-15}$ 10	4	6	$I_{13-1-15}$ 7	3	4			
	16 G. EN INGENIERÍA INFORMÁTICA	$I_{9-1-16}$ 4	1	3	$I_{10-1-16}$ 80%		$I_{11-1-16}$ 1%	$I_{12-1-16}$ 0	0	0	$I_{13-1-16}$ 0	0	0			
	17 G. EN INGENIERÍA MECÁNICA	$I_{9-1-17}$ 7	1	6	$I_{10-1-17}$ 78%		$I_{11-1-17}$ 2%	$I_{12-1-17}$ 2	0	2	$I_{13-1-17}$ 2	0	2			
	18 G. EN INGENIERÍA QUÍMICA	$I_{9-1-18}$ 2	0	2	$I_{10-1-18}$ 33%		$I_{11-1-18}$ 0%	$I_{12-1-18}$ 0	0	0	$I_{13-1-18}$ 0	0	0			
	19 M.U. EN ENERGÍAS RENOVABLES Y EFICIENCIA ENERGÉTICA	$I_{9-1-19}$ 0	0	0	$I_{10-1-19}$ 0%		$I_{11-1-19}$ 0%	$I_{12-1-19}$ 0	0	0	$I_{13-1-19}$ 0	0	0			
	20 M.U. EN INGENIERÍA BIOMÉDICA	$I_{9-1-20}$ 0	0	0	$I_{10-1-20}$ 0%		$I_{11-1-20}$ 0%	$I_{12-1-20}$ 2	0	2	$I_{13-1-20}$ 2	0	2			
	21 M. U. EN INGENIERÍA DE SISTEMAS E INFORMÁTICA	$I_{9-1-21}$ 0	0	0	$I_{10-1-21}$ ---		$I_{11-1-21}$ 0%	$I_{12-1-21}$ 0	0	0	$I_{13-1-21}$ 0	0	0			
	22 M.U. EN INGENIERÍA ELECTRÓNICA	$I_{9-1-22}$ 0	0	0	$I_{10-1-22}$ 0%		$I_{11-1-22}$ 0%	$I_{12-1-22}$ 4	2	2	$I_{13-1-22}$ 4	2	2			
	23 M. U. EN INICIACIÓN A LA INV. EN ING. QUÍMICA Y DEL MEDIO AMBIENTE	$I_{9-1-23}$ 0	0	0	$I_{10-1-23}$ ---		$I_{11-1-23}$ 0%	$I_{12-1-23}$ 1	1	0	$I_{13-1-23}$ 1	1	0			
	24 M.U. EN SISTEMAS MECÁNICOS	$I_{9-1-24}$ 0	0	0	$I_{10-1-24}$ 0%		$I_{11-1-24}$ 0%	$I_{12-1-24}$ 2	0	2	$I_{13-1-24}$ 1	0	1			

NOMBRE DEL CENTRO	TITULACIÓN	I <sub>9</sub> 1153 683 470			I <sub>10</sub> =I <sub>9</sub> /I <sub>6</sub> 40%			I <sub>11ij</sub> =I <sub>9ij</sub> /I <sub>6i</sub>			I <sub>12</sub> 198 57 141			I <sub>13</sub> 158 49 109		
		Nº de prácticas que solicitan convalidación M H			La proporción de práct. que solicitan convalid. en cada centro y cada titulación frente al total de las práct. de ese centro y de esa titulación			La proporción de las práct. convalidadas de cada titulación de un centro frente al total de las práct. del centro			Nº de proyectos/trabajos fin de estudios totales M H			Nº de estudiantes que realizan el proyecto/trabajo fin de estudios M H		
2	F. DE CIENCIAS DE LA SALUD	I <sub>9-2</sub> 19	13	6	I <sub>10-2</sub> 56%		56%	I <sub>12-2</sub> 0	0	0	I <sub>13-2</sub> 0	0	0			
	1 G. EN ENFERMERÍA	I <sub>9-2-1</sub> 3	3	0	I <sub>10-2-1</sub> 38%	I <sub>11-2-1</sub> 9%	I <sub>12-2-1</sub>	I <sub>13-2-1</sub>								
	2 G. EN FISIOTERAPIA	I <sub>9-2-2</sub> 16	10	6	I <sub>10-2-2</sub> 62%	I <sub>11-2-2</sub> 47%	I <sub>12-2-2</sub>	I <sub>13-2-2</sub>								
	3 G. EN TERAPIA OCUPACIONAL	I <sub>9-2-3</sub> 0	0	0	I <sub>10-2-3</sub> ---	I <sub>11-2-3</sub> 0%	I <sub>12-2-3</sub>	I <sub>13-2-3</sub>								
3	E.U. DE ENFERMERÍA DE HUESCA	I <sub>9-3</sub> 0	0	0	I <sub>10-3</sub> 0%		0%	I <sub>12-3</sub> 0	0	0	I <sub>13-3</sub> 0	0	0			
	1 G. EN ENFERMERÍA	I <sub>9-3-1</sub> 0	0	0	I <sub>10-3-1</sub> 0%	I <sub>11-3-1</sub> 0%	I <sub>12-3-1</sub>	I <sub>13-3-1</sub>								
4	E.U. DE ENFERMERÍA DE TERUEL	I <sub>9-4</sub> 0	0	0	I <sub>10-4</sub> ---		0%	I <sub>12-4</sub> 0	0	0	I <sub>13-4</sub> 0	0	0			
	1 G. EN ENFERMERÍA	I <sub>9-4-1</sub> 0	0	0	I <sub>10-4-1</sub> ---	I <sub>11-4-1</sub> ---	I <sub>12-4-1</sub>	I <sub>13-4-1</sub>								
5	F. DE EMPRESA Y GESTIÓN PÚBLICA DE HUESCA	I <sub>9-5</sub> 28	15	13	I <sub>10-5</sub> 54%		54%	I <sub>12-5</sub> 0	0	0	I <sub>13-5</sub> 0	0	0			
	1 CIENCIAS EMPRESARIALES	I <sub>9-5-1</sub> 20	13	7	I <sub>10-5-1</sub> 74%	I <sub>11-5-1</sub> 38%	I <sub>12-5-1</sub>	I <sub>13-5-1</sub>								
	2 GESTIÓN Y ADM. PÚBLICA	I <sub>9-5-2</sub> 1	0	1	I <sub>10-5-2</sub> 50%	I <sub>11-5-2</sub> 2%	I <sub>12-5-2</sub>	I <sub>13-5-2</sub>								
	3 RELACIONES LABORALES	I <sub>9-5-3</sub> 2	1	1	I <sub>10-5-3</sub> 100%	I <sub>11-5-3</sub> 4%	I <sub>12-5-3</sub>	I <sub>13-5-3</sub>								
	4 G. EN ADMINISTRACIÓN Y DIRECCIÓN DE EMPRESAS	I <sub>9-5-4</sub> 5	1	4	I <sub>10-5-4</sub> 26%	I <sub>11-5-4</sub> 10%	I <sub>12-5-4</sub>	I <sub>13-5-4</sub>								
	5 G. EN GESTIÓN Y ADMINISTRACIÓN PÚBLICA	I <sub>9-5-5</sub> 0	0	0	I <sub>10-5-5</sub> 0%	I <sub>11-5-5</sub> 0%	I <sub>12-5-5</sub>	I <sub>13-5-5</sub>								
	6 M.U. EN DIRECCIÓN Y PLANIFICACIÓN DE TURISMO	I <sub>9-5-6</sub> 0	0	0	I <sub>10-5-6</sub> 0%	I <sub>11-5-6</sub> 0%	I <sub>12-5-6</sub>	I <sub>13-5-6</sub>								
7	FACULTAD DE CIENCIAS SOCIALES Y DEL TRABAJO	I <sub>9-7</sub> 5	1	4	I <sub>10-7</sub> 13%		13%	I <sub>12-7</sub> 0	0	0	I <sub>13-7</sub> 0	0	0			
	1 RELACIONES LABORALES	I <sub>9-7-1</sub> 5	1	4	I <sub>10-7-1</sub> 31%	I <sub>11-7-1</sub> 13%	I <sub>12-7-1</sub>	I <sub>13-7-1</sub>								
	2 TRABAJO SOCIAL	I <sub>9-7-2</sub> 0	0	0	I <sub>10-7-2</sub> 0%	I <sub>11-7-2</sub> 0%	I <sub>12-7-2</sub>	I <sub>13-7-2</sub>								
	3 G. TRABAJO SOCIAL	I <sub>9-7-3</sub> 0	0	0	I <sub>10-7-3</sub> 0%	I <sub>11-7-3</sub> 0%	I <sub>12-7-3</sub>	I <sub>13-7-3</sub>								
	4 G. EN RELACIONES LABORALES Y RECURSOS HUMANOS	I <sub>9-7-4</sub> 0	0	0	I <sub>10-7-4</sub> 0%	I <sub>11-7-4</sub> 0%	I <sub>12-7-4</sub>	I <sub>13-7-4</sub>								
	5 M.U. EN RELACIONES DE GÉNERO	I <sub>9-7-5</sub> 0	0	0	I <sub>10-7-5</sub> 0%	I <sub>11-7-5</sub> 0%	I <sub>12-7-5</sub>	I <sub>13-7-5</sub>								
9	E.U. DE TURISMO DE ZARAGOZA	I <sub>9-9</sub> 0	0	0	I <sub>10-9</sub> 0%		0%	I <sub>12-9</sub> 0	0	0	I <sub>13-9</sub> 0	0	0			
	1 TURISMO	I <sub>9-9-1</sub> 0	0	0	I <sub>10-9-1</sub> 0%	I <sub>11-9-1</sub> 0%	I <sub>12-9-1</sub>	I <sub>13-9-1</sub>								
	2 G. EN TURISMO	I <sub>9-9-2</sub> 0	0	0	I <sub>10-9-2</sub> ---	I <sub>11-9-2</sub> 0%	I <sub>12-9-2</sub>	I <sub>13-9-2</sub>								

NOMBRE DEL CENTRO	TITULACIÓN	$I_9$ 1153 683 470			$I_{10}=I_9/I_6$ 40%			$I_{11ij}=I_{9ij}/I_{6i}$			$I_{12}$ 198 57 141			$I_{13}$ 158 49 109		
		Nº de prácticas que solicitan convalidación M H			La proporción de práct. que solicitan convalid. en cada centro y cada titulación frente al total de las práct. de ese centro y de esa titulación			La proporción de las práct. convalidadas de cada titulación de un centro frente al total de las práct. del centro			Nº de proyectos/trabajos fin de estudios totales M H			Nº de estudiantes que realizan el proyecto/trabajo fin de estudios M H		
10 E.U. POLITÉCNICA DE ALMUNIA DE DOÑA GODINA		$I_{9-10}$ 2	0	2	$I_{10-10}$ 13%		13%	$I_{12-10}$ 0	0	0	$I_{13-10}$ 0	0	0			
	1 ARQUITECTURA TÉCNICA	$I_{9-10-1}$	1	0	1	$I_{10-10-1}$ 10%	$I_{11-10-1}$ 6%	$I_{12-10-1}$			$I_{13-10-1}$					
	2 ING. TÉC. AGR. (HORT. Y JARD.)	$I_{9-10-2}$	0	0	0	$I_{10-10-2}$ ---	$I_{11-10-2}$ 0%	$I_{12-10-2}$			$I_{13-10-2}$					
	3 ING. TÉC. AGR. (IND. AGR. Y ALIM)	$I_{9-10-3}$	0	0	0	$I_{10-10-3}$ ---	$I_{11-10-3}$ 0%	$I_{12-10-3}$			$I_{13-10-3}$					
	4 ING. TÉC. INF.DE SISTEMAS	$I_{9-10-4}$	0	0	0	$I_{10-10-4}$ 0%	$I_{11-10-4}$ 0%	$I_{12-10-4}$			$I_{13-10-4}$					
	5 ING. TÉC. IND.(ELECTRÓNICA)	$I_{9-10-5}$	1	0	0	$I_{10-10-5}$ 100%	$I_{11-10-5}$ 6%	$I_{12-10-5}$			$I_{13-10-5}$					
	6 ING. TÉC. INDUSTRIAL (MECÁNICA)	$I_{9-10-6}$	0	0	0	$I_{10-10-6}$ ---	$I_{11-10-6}$ 0%	$I_{12-10-6}$			$I_{13-10-6}$					
	7 ING. TÉC. OBRAS PÚBLICAS	$I_{9-10-7}$	0	0	1	$I_{10-10-7}$ 0%	$I_{11-10-7}$ 0%	$I_{12-10-7}$			$I_{13-10-7}$					
	8 G. INGENIERÍA DE LA EDIFICACIÓN	$I_{9-10-8}$	0	0	0	$I_{10-10-8}$ ---	$I_{11-10-8}$ 0%	$I_{12-10-8}$			$I_{13-10-8}$					
	9 G. EN INGENIERÍA CIVIL	$I_{9-10-9}$	0	0	0	$I_{10-10-9}$ ---	$I_{11-10-9}$ 0%	$I_{12-10-9}$			$I_{13-10-9}$					
	10 G. EN INGENIERÍA MECATRÓNICA	$I_{9-10-10}$	0	0	0	$I_{10-10-10}$ ---	$I_{11-10-10}$ 0%	$I_{12-10-10}$			$I_{13-10-10}$					
	11 G. EN INGENIERÍA DE ORGANIZACIÓN INDUSTRIAL	$I_{9-10-11}$	0	0	0	$I_{10-10-11}$ ---	$I_{11-10-11}$ 0%	$I_{12-10-11}$			$I_{13-10-11}$					
11 E.U. POLITÉCNICA DE TERUEL		$I_{9-11}$ 4	1	3	$I_{10-11}$ 57%		57%	$I_{12-11}$ 0	0	0	$I_{13-11}$ 0	0	0			
	1 ING. TÉC. TELECO. (SIST. ELECTR.)	$I_{9-11-1}$	0	0	0	$I_{10-11-1}$ ---	$I_{11-11-1}$ 0%	$I_{12-11-1}$			$I_{13-11-1}$					
	2 ING. TÉC. INFORMAT. DE GESTIÓN	$I_{9-11-2}$	2	1	1	$I_{10-11-2}$ 50%	$I_{11-11-2}$ 29%	$I_{12-11-2}$			$I_{13-11-2}$					
	3 G. EN INGENIERÍA INFORMÁTICA	$I_{9-11-3}$	1	0	1	$I_{10-11-3}$ 50%	$I_{11-11-3}$ 14%	$I_{12-11-3}$			$I_{13-11-3}$					
	4 G. INGENIERÍA ELECTRÓNICA Y AUTOMÁTICA	$I_{9-11-4}$	1	0	1	$I_{10-11-4}$ 100%	$I_{11-11-4}$ 14%	$I_{12-11-4}$			$I_{13-11-4}$					
12 ESCUELA POLITÉCNICA SUPERIOR DE HUESCA		$I_{9-12}$ 16	7	9	$I_{10-12}$ 29%		29%	$I_{12-12}$ 4	4	0	$I_{13-12}$ 3	3	0			
	1 INGENIERÍA AGRÓNOMA	$I_{9-12-1}$	4	1	3	$I_{10-12-1}$ 24%	$I_{11-12-1}$ 7%	$I_{12-12-1}$ 0	0	0	$I_{13-12-1}$ 0	0	0			
	2 ING. TÉC. AGRÍCOLA (EXP. AGROP.)	$I_{9-12-2}$	2	1	1	$I_{10-12-2}$ 29%	$I_{11-12-2}$ 4%	$I_{12-12-2}$ 2	2	0	$I_{13-12-2}$ 1	1	0			
	3 ING. TÉC. IND. (QUÍMICA IND.)	$I_{9-12-3}$	1	0	1	$I_{10-12-3}$ 50%	$I_{11-12-3}$ 2%	$I_{12-12-3}$ 0	0	0	$I_{13-12-3}$ 0	0	0			
	4 G. EN ING. AGROALIMENTARIA Y DEL MEDIO RURAL	$I_{9-12-4}$	1	0	1	$I_{10-12-4}$ 50%	$I_{11-12-4}$ 2%	$I_{12-12-4}$ 1	1	0	$I_{13-12-4}$ 1	1	0			
	5 G. EN CIENCIAS AMBIENTALES	$I_{9-12-5}$	8	5	3	$I_{10-12-5}$ 29%	$I_{11-12-5}$ 14%	$I_{12-12-5}$ 1	1	0	$I_{13-12-5}$ 1	1	0			
	6 M.U. EN INICIACIÓN A LA INVESTIGACIÓN EN CIENCIAS AGRARIAS Y DEL MEDIO NATURAL	$I_{9-12-6}$	0	0	0	$I_{10-12-6}$ ---	$I_{11-12-6}$ 0%	$I_{12-12-6}$ 0	0	0	$I_{13-12-6}$ 0	0	0			

NOMBRE DEL CENTRO	TITULACIÓN	$I_9$ 1153 683 470			$I_{10}=I_9/I_6$ 40%			$I_{11ij}=I_{9ij}/I_{6i}$			$I_{12}$ 198 57 141			$I_{13}$ 158 49 109		
		Nº de prácticas que solicitan convalidación M H			La proporción de práct. que solicitan convalid. en cada centro y cada titulación frente al total de las práct. de ese centro y de esa titulación			La proporción de las práct. convalidadas de cada titulación de un centro frente al total de las práct. del centro			Nº de proyectos/trabajos fin de estudios totales M H			Nº de estudiantes que realizan el proyecto/trabajo fin de estudios M H		
13 FACULTAD DE CIENCIAS		$I_{9-13}$ 116	75	41	$I_{10-13}$ 50%		50%	$I_{12-13}$ 2	1	1	$I_{13-13}$ 2	1	1			
	1 BIOQUÍMICA	$I_{9-13-1}$	8	4	4	$I_{10-13-1}$ 20%	$I_{11-13-1}$ 3%	$I_{12-13-1}$	0	0	0	$I_{13-13-1}$	0	0	0	
	2 ESTADÍSTICA	$I_{9-13-2}$	1	0	1	$I_{10-13-2}$ 50%	$I_{11-13-2}$ 0%	$I_{12-13-2}$	0	0	0	$I_{13-13-2}$	0	0	0	
	3 FÍSICA	$I_{9-13-3}$	1	1	0	$I_{10-13-3}$ 20%	$I_{11-13-3}$ 0%	$I_{12-13-3}$	0	0	0	$I_{13-13-3}$	0	0	0	
	4 GEOLOGÍA	$I_{9-13-4}$	9	4	5	$I_{10-13-4}$ 64%	$I_{11-13-4}$ 4%	$I_{12-13-4}$	0	0	0	$I_{13-13-4}$	0	0	0	
	5 MATEMÁTICAS	$I_{9-13-5}$	2	2	0	$I_{10-13-5}$ 50%	$I_{11-13-5}$ 1%	$I_{12-13-5}$	0	0	0	$I_{13-13-5}$	0	0	0	
	6 QUÍMICA	$I_{9-13-6}$	43	32	11	$I_{10-13-6}$ 65%	$I_{11-13-6}$ 19%	$I_{12-13-6}$	0	0	0	$I_{13-13-6}$	0	0	0	
	7 G. EN BIOTECNOLOGÍA	$I_{9-13-7}$	36	26	10	$I_{10-13-7}$ 72%	$I_{11-13-7}$ 16%	$I_{12-13-7}$	1	0	1	$I_{13-13-7}$	1	0	1	
	8 G. EN FÍSICA	$I_{9-13-8}$	0	0	0	$I_{10-13-8}$ 0%	$I_{11-13-8}$ 0%	$I_{12-13-8}$	0	0	0	$I_{13-13-8}$	0	0	0	
	9 G. EN GEOLOGÍA	$I_{9-13-9}$	6	1	5	$I_{10-13-9}$ 86%	$I_{11-13-9}$ 3%	$I_{12-13-9}$	0	0	0	$I_{13-13-9}$	0	0	0	
	10 G. EN MATEMÁTICAS	$I_{9-13-10}$	1	1	0	$I_{10-13-10}$ 100%	$I_{11-13-10}$ 0%	$I_{12-13-10}$	0	0	0	$I_{13-13-10}$	0	0	0	
	11 G. EN ÓPTICA Y OPTOMETRÍA	$I_{9-13-11}$	1	1	0	$I_{10-13-11}$ 5%	$I_{11-13-11}$ 0%	$I_{12-13-11}$	0	0	0	$I_{13-13-11}$	0	0	0	
	12 G. EN QUÍMICA	$I_{9-13-12}$	8	3	5	$I_{10-13-12}$ 62%	$I_{11-13-12}$ 3%	$I_{12-13-12}$	0	0	0	$I_{13-13-12}$	0	0	0	
	13 M. U. EN BIOLOGÍA MOLECULAR Y CELULAR	$I_{9-13-13}$	0	0	0	$I_{10-13-13}$ ---	$I_{11-13-13}$ 0%	$I_{12-13-13}$	0	0	0	$I_{13-13-13}$	0	0	0	
	14 M. U. EN INICIACIÓN A LA INVESTIGACIÓN EN GEOLOGÍA	$I_{9-13-14}$	0	0	0	$I_{10-13-14}$ ---	$I_{11-13-14}$ 0%	$I_{12-13-14}$	0	0	0	$I_{13-13-14}$	0	0	0	
	15 M. U. EN INVESTIGACIÓN QUÍMICA	$I_{9-13-15}$	0	0	0	$I_{10-13-15}$ ---	$I_{11-13-15}$ 0%	$I_{12-13-15}$	0	0	0	$I_{13-13-15}$	0	0	0	
	16 M. U. EN MAT. NANOESTRUCT. PARA APLIC. NANOTECNOLÓGICAS	$I_{9-13-16}$	0	0	0	$I_{10-13-16}$ ---	$I_{11-13-16}$ 0%	$I_{12-13-16}$	1	1	0	$I_{13-13-16}$	1	1	0	
	17 M.U. EN MODELIZACIÓN MAT., ESTADÍSTICA Y COMPUTACION	$I_{9-13-17}$	0	0	0	$I_{10-13-17}$ ---	$I_{11-13-17}$ 0%	$I_{12-13-17}$	0	0	0	$I_{13-13-17}$	0	0	0	
	18 M. U. EN QUÍMICA SOSTENIBLE	$I_{9-13-18}$	0	0	0	$I_{10-13-18}$ 0%	$I_{11-13-18}$ 0%	$I_{12-13-18}$	0	0	0	$I_{13-13-18}$	0	0	0	
14 F. DE CIENCIAS DE LA SALUD Y EL DEPORTE DE HUESCA		$I_{9-14}$ 19	7	12	$I_{10-14}$ 25%		25%	$I_{12-14}$ 0	0	0	$I_{13-14}$ 0	0	0			
	1 CIENC. DE LA ACT. FÍSICA / DEP.	$I_{9-14-1}$	1	0	1	$I_{10-14-1}$ 14%	$I_{11-14-1}$ 1%	$I_{12-14-1}$				$I_{13-14-1}$				
	2 NUTRICIÓN HUMANA Y DIETÉTICA	$I_{9-14-2}$	2	0	2	$I_{10-14-2}$ 40%	$I_{11-14-2}$ 3%	$I_{12-14-2}$				$I_{13-14-2}$				
	3 ODONTOLOGÍA	$I_{9-14-3}$	3	2	1	$I_{10-14-3}$ 100%	$I_{11-14-3}$ 4%	$I_{12-14-3}$				$I_{13-14-3}$				
	4 G. EN MEDICINA	$I_{9-14-4}$	10	3	7	$I_{10-14-4}$ 100%	$I_{11-14-4}$ 13%	$I_{12-14-4}$				$I_{13-14-4}$				
	5 G. EN CIENCIAS DE LA ACTIVIDAD FÍSICA Y DEL DEPORTE	$I_{9-14-5}$	0	0	0	$I_{10-14-5}$ 0%	$I_{11-14-5}$ 0%	$I_{12-14-5}$				$I_{13-14-5}$				
	6 G. EN NUTRICIÓN HUMANA Y DIETÉTICA	$I_{9-14-6}$	3	2	1	$I_{10-14-6}$ 30%	$I_{11-14-6}$ 4%	$I_{12-14-6}$				$I_{13-14-6}$				
	7 G. EN ODONTOLOGÍA	$I_{9-14-7}$	0	0	0	$I_{10-14-7}$ ---	$I_{11-14-7}$ 0%	$I_{12-14-7}$				$I_{13-14-7}$				



NOMBRE DEL CENTRO	TITULACIÓN	$I_9$ 1153 683 470			$I_{10}=I_9/I_6$ 40%			$I_{11ij}=I_{9ij}/I_{6i}$			$I_{12}$ 198 57 141			$I_{13}$ 158 49 109		
		Nº de prácticas que solicitan convalidación M H			La proporción de práct. que solicitan convalid. en cada centro y cada titulación frente al total de las práct. de ese centro y de esa titulación			La proporción de las práct. convalidadas de cada titulación de un centro frente al total de las práct. del centro			Nº de proyectos/trabajos fin de estudios totales M H			Nº de estudiantes que realizan el proyecto/trabajo fin de estudios M H		
15	F. DE ECONOMÍA Y EMPRESA	$I_{9-15}$ 392	218	174	$I_{10-15}$ 60%		60%	$I_{12-15}$ 0	0	0	$I_{13-15}$ 0	0	0			
	1 ADM. Y DIRECCIÓN DE EMPRESAS		$I_{9-15-1}$ 195	118 77		$I_{10-15-1}$ 79%	$I_{11-15-1}$ 30%		$I_{12-15-1}$			$I_{13-15-1}$				
	2 ECONOMÍA		$I_{9-15-2}$ 87	40 47		$I_{10-15-2}$ 72%	$I_{11-15-2}$ 13%		$I_{12-15-2}$			$I_{13-15-2}$				
	3 CIENCIAS EMPRESARIALES		$I_{9-15-3}$ 91	47 44		$I_{10-15-3}$ 72%	$I_{11-15-3}$ 14%		$I_{12-15-3}$			$I_{13-15-3}$				
	4 G. EN ADMINISTRACIÓN Y DIRECCIÓN DE EMPRESAS		$I_{9-15-4}$ 5	3 2		$I_{10-15-4}$ 11%	$I_{11-15-4}$ 1%		$I_{12-15-4}$			$I_{13-15-4}$				
	5 G. EN ECONOMÍA		$I_{9-15-5}$ 7	6 1		$I_{10-15-5}$ 12%	$I_{11-15-5}$ 1%		$I_{12-15-5}$			$I_{13-15-5}$				
	6 G. EN FINANZAS Y CONTABILIDAD		$I_{9-15-6}$ 6	3 3		$I_{10-15-6}$ 25%	$I_{11-15-6}$ 1%		$I_{12-15-6}$			$I_{13-15-6}$				
	7 G. EN MARKETING E INVESTIGACIÓN DE MERCADOS		$I_{9-15-7}$ 1	1 0		$I_{10-15-7}$ 11%	$I_{11-15-7}$ 0%		$I_{12-15-7}$			$I_{13-15-7}$				
	8 M.U. EN CONTABILIDAD Y FINANZAS		$I_{9-15-8}$ 0	0 0		$I_{10-15-8}$ 0%	$I_{11-15-8}$ 0%		$I_{12-15-8}$			$I_{13-15-8}$				
	9 M.U. EN INVESTIGACIÓN EN ECONOMÍA		$I_{9-15-9}$ 0	0 0		$I_{10-15-9}$ ---	$I_{11-15-9}$ 0%		$I_{12-15-9}$			$I_{13-15-9}$				
	10 M.U. EN SEGURIDAD GLOBAL Y DEFENSA		$I_{9-15-10}$ 0	0 0		$I_{10-15-10}$ 0%	$I_{11-15-10}$ 0%		$I_{12-15-10}$			$I_{13-15-10}$				
	11 M.U. EN SOCIOLOGÍA DE LAS POLÍTICAS PÚBLICAS Y SOCIALES		$I_{9-15-11}$ 0	0 0		$I_{10-15-11}$ ---	$I_{11-15-11}$ 0%		$I_{12-15-11}$			$I_{13-15-11}$				
	12 M.U. EN UNIÓN EUROPEA		$I_{9-15-12}$ 0	0 0		$I_{10-15-12}$ 0%	$I_{11-15-12}$ 0%		$I_{12-15-12}$			$I_{13-15-12}$				
	13 PROGRAMA DE DOCTORADO		$I_{9-15-13}$ 0	0 0		$I_{10-15-13}$ 0%	$I_{11-15-13}$ 0%		$I_{12-15-13}$			$I_{13-15-13}$				
16	F. DE CIENCIAS HUMANAS Y DE LA EDUCACIÓN DE HUESCA	$I_{9-16}$ 0	0	0	$I_{10-16}$ 0%		0%	$I_{12-16}$ 0	0	0	$I_{13-16}$ 0	0	0			
	1 HUMANIDADES		$I_{9-16-1}$ 0	0 0		$I_{10-16-1}$ ---	$I_{11-16-1}$ 0%		$I_{12-16-1}$			$I_{13-16-1}$				
	2 MAESTRO (EDUCACIÓN FÍSICA)		$I_{9-16-2}$ 0	0 0		$I_{10-16-2}$ 0%	$I_{11-16-2}$ 0%		$I_{12-16-2}$			$I_{13-16-2}$				
	3 MAESTRO (EDUCACIÓN INFANTIL)		$I_{9-16-3}$ 0	0 0		$I_{10-16-3}$ ---	$I_{11-16-3}$ 0%		$I_{12-16-3}$			$I_{13-16-3}$				
	4 MAESTRO (EDUCACIÓN PRIMARIA)		$I_{9-16-4}$ 0	0 0		$I_{10-16-4}$ ---	$I_{11-16-4}$ 0%		$I_{12-16-4}$			$I_{13-16-4}$				
	5 G. EN MAESTRO EDUCACIÓN PRIMARIA		$I_{9-16-5}$ 0	0 0		$I_{10-16-5}$ ---	$I_{11-16-5}$ 0%		$I_{12-16-5}$			$I_{13-16-5}$				
	6 G. EN MAESTRO EDUCACIÓN INFANTIL		$I_{9-16-6}$ 0	0 0		$I_{10-16-6}$ ---	$I_{11-16-6}$ 0%		$I_{12-16-6}$			$I_{13-16-6}$				
	7 M.U. EN PROFESORADO		$I_{9-16-7}$ 0	0 0		$I_{10-16-7}$ ---	$I_{11-16-7}$ 0%		$I_{12-16-7}$			$I_{13-16-7}$				

NOMBRE DEL CENTRO	TITULACIÓN	$I_9$ 1153			$I_{10}=I_9/I_6$ 40%			$I_{11ij}=I_{9ij}/I_{6i}$			$I_{12}$ 198			$I_{13}$ 158		
		683	470		La proporción de práct. que solicitan convalid. en cada centro y cada titulación frente al total de las práct. de ese centro y de esa titulación				La proporción de las práct. convalidadas de cada titulación de un centro frente al total de las práct. del centro				Nº de proyectos/trabajos fin de estudios totales			Nº de estudiantes que realizan el proyecto/trabajo fin de estudios
		M	H	M	H	M	H	M	H	M	H	M	H	M	H	
17	FACULTAD DE DERECHO	$I_{9-17}$ 2	2	0	$I_{10-17}$ 2%			2%	$I_{12-17}$ 7	4	3	$I_{13-17}$ 7	4	3		
	1 DERECHO	$I_{9-17-1}$ 2	2	0	$I_{10-17-1}$ 3%	$I_{11-17-1}$ 2%		$I_{12-17-1}$ 0	0	0	$I_{13-17-1}$ 0	0	0			
	2 PROGRAMA CONJ. ADE/DERECHO	$I_{9-17-2}$ 0	0	0	$I_{10-17-2}$ 0%	$I_{11-17-2}$ 0%		$I_{12-17-2}$ 0	0	0	$I_{13-17-2}$ 0	0	0			
	3 G. EN DERECHO	$I_{9-17-3}$ 0	0	0	$I_{10-17-3}$ 0%	$I_{11-17-3}$ 0%		$I_{12-17-3}$ 0	0	0	$I_{13-17-3}$ 0	0	0			
	4 PROGRAMA CONJ. ADE/DERECHO	$I_{9-17-4}$ 0	0	0	$I_{10-17-4}$ 0%	$I_{11-17-4}$ 0%		$I_{12-17-4}$ 0	0	0	$I_{13-17-4}$ 0	0	0			
	5 M.U. EN ESPECIALIZACIÓN E INVESTIGACION EN DERECHO	$I_{9-17-5}$ 0	0	0	$I_{10-17-5}$ 0%	$I_{11-17-5}$ 0%		$I_{12-17-5}$ 0	0	0	$I_{13-17-5}$ 0	0	0			
	6 M.U. EN PREVENCIÓN DE RIESGOS LABORALES	$I_{9-17-6}$ 0	0	0	$I_{10-17-6}$ 0%	$I_{11-17-6}$ 0%		$I_{12-17-6}$ 7	4	3	$I_{13-17-6}$ 7	4	3			
18	FACULTAD DE EDUCACIÓN	$I_{9-18}$ 0	0	0	$I_{10-18}$ 0%		0%	$I_{12-18}$ 0	0	0	$I_{13-18}$ 0	0	0			
	1 MAESTRO (AUDICIÓN Y LENGUAJE)	$I_{9-18-1}$ 0	0	0	$I_{10-18-1}$ ---	$I_{11-18-1}$ 0%		$I_{12-18-1}$			$I_{13-18-1}$					
	2 MAESTRO (EDUCACIÓN ESPECIAL)	$I_{9-18-2}$ 0	0	0	$I_{10-18-2}$ ---	$I_{11-18-2}$ 0%		$I_{12-18-2}$			$I_{13-18-2}$					
	3 MAESTRO (EDUCACIÓN FÍSICA)	$I_{9-18-3}$ 0	0	0	$I_{10-18-3}$ ---	$I_{11-18-3}$ 0%		$I_{12-18-3}$			$I_{13-18-3}$					
	4 MAESTRO (EDUCACIÓN MUSICAL)	$I_{9-18-4}$ 0	0	0	$I_{10-18-4}$ ---	$I_{11-18-4}$ 0%		$I_{12-18-4}$			$I_{13-18-4}$					
	5 MAESTRO (EDUCACIÓN PRIMARIA)	$I_{9-18-5}$ 0	0	0	$I_{10-18-5}$ ---	$I_{11-18-5}$ 0%		$I_{12-18-5}$			$I_{13-18-5}$					
	6 MAESTRO (LENGUA EXTRANJERA)	$I_{9-18-6}$ 0	0	0	$I_{10-18-6}$ ---	$I_{11-18-6}$ 0%		$I_{12-18-6}$			$I_{13-18-6}$					
	7 PSICOPEDAGOGÍA	$I_{9-18-7}$ 0	0	0	$I_{10-18-7}$ 0%	$I_{11-18-7}$ 0%		$I_{12-18-7}$			$I_{13-18-7}$					
	8 G. EN MAESTRO EDUCACIÓN INFANTIL	$I_{9-18-8}$ 0	0	0	$I_{10-18-8}$ ---	$I_{11-18-8}$ 0%		$I_{12-18-8}$			$I_{13-18-8}$					
	9 G. EN MAESTRO EDUCACIÓN PRIMARIA	$I_{9-18-9}$ 0	0	0	$I_{10-18-9}$ 0%	$I_{11-18-9}$ 0%		$I_{12-18-9}$			$I_{13-18-9}$					
	10 M.U. EN APRENDIZAJE A LO LARGO DE LA VIDA EN CONTEXTOS MULTICULTURALES	$I_{9-18-10}$ 0	0	0	$I_{10-18-10}$ 0%	$I_{11-18-10}$ 0%		$I_{12-18-10}$			$I_{13-18-10}$					
	11 M.U. EN PROFESORADO	$I_{9-18-11}$ 0	0	0	$I_{10-18-11}$ 0%	$I_{11-18-11}$ 0%		$I_{12-18-11}$			$I_{13-18-11}$					

NOMBRE DEL CENTRO	TITULACIÓN	I <sub>9</sub> 1153 683 470			I <sub>10</sub> =I <sub>9</sub> /I <sub>6</sub> 40%			I <sub>11ij</sub> =I <sub>9ij</sub> /I <sub>6i</sub>			I <sub>12</sub> 198 57 141			I <sub>13</sub> 158 49 109		
		Nº de prácticas que solicitan convalidación M H			La proporción de práct. que solicitan convalid. en cada centro y cada titulación frente al total de las práct. de ese centro y de esa titulación			La proporción de las práct. convalidadas de cada titulación de un centro frente al total de las práct. del centro			Nº de proyectos/trabajos fin de estudios totales M H			Nº de estudiantes que realizan el proyecto/trabajo fin de estudios M H		
19 FACULTAD DE FILOSOFÍA Y LETRAS		I <sub>9-19</sub> 28	17	11	I <sub>10-19</sub> 10%		10%	I <sub>12-19</sub> 1	1	0	I <sub>13-19</sub> 1	1	0			
	1 BIBLIOTEC. Y DOCUMENTACIÓN	I <sub>9-19-1</sub> 0	0	0	I <sub>10-19-1</sub> ---	I <sub>11-19-1</sub> 0%	I <sub>12-19-1</sub> 0	0	0	I <sub>13-19-1</sub> 0	0	0				
	2 FILOLOGÍA CLÁSICA	I <sub>9-19-2</sub> 0	0	0	I <sub>10-19-2</sub> ---	I <sub>11-19-2</sub> 0%	I <sub>12-19-2</sub> 0	0	0	I <sub>13-19-2</sub> 0	0	0				
	3 FILOLOGÍA FRANCESA	I <sub>9-19-3</sub> 0	0	0	I <sub>10-19-3</sub> ---	I <sub>11-19-3</sub> 0%	I <sub>12-19-3</sub> 0	0	0	I <sub>13-19-3</sub> 0	0	0				
	4 FILOLOGÍA HISPÁNICA	I <sub>9-19-4</sub> 0	0	0	I <sub>10-19-4</sub> ---	I <sub>11-19-4</sub> 0%	I <sub>12-19-4</sub> 0	0	0	I <sub>13-19-4</sub> 0	0	0				
	5 FILOLOGÍA INGLESA	I <sub>9-19-5</sub> 1	1	0	I <sub>10-19-5</sub> 20%	I <sub>11-19-5</sub> 0%	I <sub>12-19-5</sub> 0	0	0	I <sub>13-19-5</sub> 0	0	0				
	6 GEOGRAFÍA	I <sub>9-19-6</sub> 4	0	4	I <sub>10-19-6</sub> 100%	I <sub>11-19-6</sub> 1%	I <sub>12-19-6</sub> 0	0	0	I <sub>13-19-6</sub> 0	0	0				
	7 HISTORIA	I <sub>9-19-7</sub> 6	4	2	I <sub>10-19-7</sub> 40%	I <sub>11-19-7</sub> 2%	I <sub>12-19-7</sub> 0	0	0	I <sub>13-19-7</sub> 0	0	0				
	8 HISTORIA DEL ARTE	I <sub>9-19-8</sub> 6	5	1	I <sub>10-19-8</sub> 29%	I <sub>11-19-8</sub> 2%	I <sub>12-19-8</sub> 0	0	0	I <sub>13-19-8</sub> 0	0	0				
	9 FILOSOFÍA	I <sub>9-19-9</sub> 0	0	0	I <sub>10-19-9</sub> 0%	I <sub>11-19-9</sub> 0%	I <sub>12-19-9</sub> 0	0	0	I <sub>13-19-9</sub> 0	0	0				
	10 G. EN INF. Y DOCUMENTACIÓN	I <sub>9-19-10</sub> 0	0	0	I <sub>10-19-10</sub> 0%	I <sub>11-19-10</sub> 0%	I <sub>12-19-10</sub> 0	0	0	I <sub>13-19-10</sub> 0	0	0				
	11 G. EN PERIODISMO	I <sub>9-19-11</sub> 11	7	4	I <sub>10-19-11</sub> 9%	I <sub>11-19-11</sub> 4%	I <sub>12-19-11</sub> 0	0	0	I <sub>13-19-11</sub> 0	0	0				
	12 G. EN FILOSOFÍA	I <sub>9-19-12</sub> 0	0	0	I <sub>10-19-12</sub> ---	I <sub>11-19-12</sub> 0%	I <sub>12-19-12</sub> 0	0	0	I <sub>13-19-12</sub> 0	0	0				
	13 G. EN ESTUDIOS INGLESES	I <sub>9-19-13</sub> 0	0	0	I <sub>10-19-13</sub> 0%	I <sub>11-19-13</sub> 0%	I <sub>12-19-13</sub> 0	0	0	I <sub>13-19-13</sub> 0	0	0				
	14 G. EN GEOGRAFÍA Y ORDENACION DEL TERRITORIO	I <sub>9-19-14</sub> 0	0	0	I <sub>10-19-14</sub> ---	I <sub>11-19-14</sub> 0%	I <sub>12-19-14</sub> 0	0	0	I <sub>13-19-14</sub> 0	0	0				
	15 G. EN HISTORIA	I <sub>9-19-15</sub> 0	0	0	I <sub>10-19-15</sub> ---	I <sub>11-19-15</sub> 0%	I <sub>12-19-15</sub> 0	0	0	I <sub>13-19-15</sub> 0	0	0				
	16 G. EN HISTORIA DEL ARTE	I <sub>9-19-16</sub> 0	0	0	I <sub>10-19-16</sub> 0%	I <sub>11-19-16</sub> 0%	I <sub>12-19-16</sub> 0	0	0	I <sub>13-19-16</sub> 0	0	0				
	17 G. EN ESTUDIOS CLÁSICOS	I <sub>9-19-17</sub> 0	0	0	I <sub>10-19-17</sub> ---	I <sub>11-19-17</sub> 0%	I <sub>12-19-17</sub> 0	0	0	I <sub>13-19-17</sub> 0	0	0				
	18 G. EN FILOLOGÍA HISPÁNICA	I <sub>9-19-18</sub> 0	0	0	I <sub>10-19-18</sub> ---	I <sub>11-19-18</sub> 0%	I <sub>12-19-18</sub> 0	0	0	I <sub>13-19-18</sub> 0	0	0				
	19 G. EN LENGUAS MODERNAS	I <sub>9-19-19</sub> 0	0	0	I <sub>10-19-19</sub> ---	I <sub>11-19-19</sub> 0%	I <sub>12-19-19</sub> 0	0	0	I <sub>13-19-19</sub> 0	0	0				
	20 M.U. EN ESTUDIOS AVANZADOS EN HISTORIA DEL ARTE	I <sub>9-19-20</sub> 0	0	0	I <sub>10-19-20</sub> 0%	I <sub>11-19-20</sub> 0%	I <sub>12-19-20</sub> 0	0	0	I <sub>13-19-20</sub> 0	0	0				
	21 M.U. EN GESTIÓN DEL PATRIMONIO CULTURAL	I <sub>9-19-21</sub> 0	0	0	I <sub>10-19-21</sub> 0%	I <sub>11-19-21</sub> 0%	I <sub>12-19-21</sub> 0	0	0	I <sub>13-19-21</sub> 0	0	0				
	22 M.U. EN ORDENACION TERRITORIAL Y MEDIOAMBIENTAL	I <sub>9-19-22</sub> 0	0	0	I <sub>10-19-22</sub> 0%	I <sub>11-19-22</sub> 0%	I <sub>12-19-22</sub> 0	0	0	I <sub>13-19-22</sub> 0	0	0				
	23 M.U. EN TECNOLOGÍAS DE LA INFORMACION GEOGRÁFICA PARA LA ORDENACION DEL TERRITORIO	I <sub>9-19-23</sub> 0	0	0	I <sub>10-19-23</sub> 0%	I <sub>11-19-23</sub> 0%	I <sub>12-19-23</sub> 1	1	0	I <sub>13-19-23</sub> 1	1	0				
	24 M.U. EN TRADUCCION DE TEXTOS ESPECIALIZADOS	I <sub>9-19-24</sub> 0	0	0	I <sub>10-19-24</sub> 0%	I <sub>11-19-24</sub> 0%	I <sub>12-19-24</sub> 0	0	0	I <sub>13-19-24</sub> 0	0	0				
	25 M.U. EN ESTUDIOS HISPANICOS: LENGUA Y LITERATURA	I <sub>9-19-25</sub> 0	0	0	I <sub>10-19-25</sub> ---	I <sub>11-19-25</sub> 0%	I <sub>12-19-25</sub> 0	0	0	I <sub>13-19-25</sub> 0	0	0				
	26 M.U. EN HISTORIA CONTEMPORÁNEA	I <sub>9-19-26</sub> 0	0	0	I <sub>10-19-26</sub> 0%	I <sub>11-19-26</sub> 0%	I <sub>12-19-26</sub> 0	0	0	I <sub>13-19-26</sub> 0	0	0				

NOMBRE DEL CENTRO	TITULACIÓN	I <sub>9</sub> 1153 683 470			I <sub>10</sub> =I <sub>9</sub> /I <sub>6</sub> 40%			I <sub>11ij</sub> =I <sub>9ij</sub> /I <sub>6i</sub>			I <sub>12</sub> 198 57 147			I <sub>13</sub> 158 49 109		
		Nº de prácticas que solicitan convalidación M H			La proporción de práct. que solicitan convalid. en cada centro y cada titulación frente al total de las práct. de ese centro y de esa titulación			La proporción de las práct. convalidadas de cada titulación de un centro frente al total de las práct. del centro			Nº de proyectos/trabajos fin de estudios totales M H			Nº de estudiantes que realizan el proyecto/trabajo fin de estudios M H		
20 F. DE CIENCIAS SOCIALES Y HUMANAS DE TERUEL		I <sub>9-20</sub> 60	54	6	I <sub>10-20</sub> 48%		48%	I <sub>12-20</sub> 0	0	0	I <sub>13-20</sub> 0	0	0			
	1 CIENCIAS DEL TRABAJO	I <sub>9-20-1</sub> 4	3	1	I <sub>10-20-1</sub> 67%	I <sub>11-20-1</sub> 3%	I <sub>12-20-1</sub>	I <sub>13-20-1</sub>								
	2 HUMANIDADES	I <sub>9-20-2</sub> 1	1	0	I <sub>10-20-2</sub> 100%	I <sub>11-20-2</sub> 1%	I <sub>12-20-2</sub>	I <sub>13-20-2</sub>								
	3 MAESTRO (EDUCACIÓN INFANTIL)	I <sub>9-20-3</sub> 0	0	0	I <sub>10-20-3</sub> ---	I <sub>11-20-3</sub> 0%	I <sub>12-20-3</sub>	I <sub>13-20-3</sub>								
	4 MAESTRO (EDUCACIÓN PRIMARIA)	I <sub>9-20-4</sub> 0	0	0	I <sub>10-20-4</sub> ---	I <sub>11-20-4</sub> 0%	I <sub>12-20-4</sub>	I <sub>13-20-4</sub>								
	5 MAESTRO (LENGUA EXTRANJERA)	I <sub>9-20-5</sub> 0	0	0	I <sub>10-20-5</sub> ---	I <sub>11-20-5</sub> 0%	I <sub>12-20-5</sub>	I <sub>13-20-5</sub>								
	6 RELACIONES LABORALES	I <sub>9-20-6</sub> 2	2	0	I <sub>10-20-6</sub> 67%	I <sub>11-20-6</sub> 2%	I <sub>12-20-6</sub>	I <sub>13-20-6</sub>								
	7 BELLAS ARTES	I <sub>9-20-7</sub> 0	0	0	I <sub>10-20-7</sub> ---	I <sub>11-20-7</sub> 0%	I <sub>12-20-7</sub>	I <sub>13-20-7</sub>								
	8 G. EN BELLAS ARTES	I <sub>9-20-8</sub> 6	6	0	I <sub>10-20-8</sub> 67%	I <sub>11-20-8</sub> 5%	I <sub>12-20-8</sub>	I <sub>13-20-8</sub>								
	9 G. EN MAESTRO EDUCACIÓN PRIMARIA	I <sub>9-20-9</sub> 0	0	0	I <sub>10-20-9</sub> ---	I <sub>11-20-9</sub> 0%	I <sub>12-20-9</sub>	I <sub>13-20-9</sub>								
	10 G. EN MAESTRO EDUCACIÓN INFANTIL	I <sub>9-20-10</sub> 0	0	0	I <sub>10-20-10</sub> ---	I <sub>11-20-10</sub> 0%	I <sub>12-20-10</sub>	I <sub>13-20-10</sub>								
	11 G. EN PSICOLOGÍA	I <sub>9-20-11</sub> 47	42	5	I <sub>10-20-11</sub> 45%	I <sub>11-20-11</sub> 37%	I <sub>12-20-11</sub>	I <sub>13-20-11</sub>								
	12 G. EN ADMINISTRACIÓN Y DIRECCIÓN DE EMPRESAS	I <sub>9-20-12</sub> 0	0	0	I <sub>10-20-12</sub> 0%	I <sub>11-20-12</sub> 0%	I <sub>12-20-12</sub>	I <sub>13-20-12</sub>								
	13 M.U. EN PROFESORADO	I <sub>9-20-13</sub> 0	0	0	I <sub>10-20-13</sub> 0%	I <sub>11-20-13</sub> 0%	I <sub>12-20-13</sub>	I <sub>13-20-13</sub>								
21 FACULTAD DE MEDICINA		I <sub>9-21</sub> 212	165	47	I <sub>10-21</sub> 91%	91%	I <sub>12-21</sub> 0	0	0	I <sub>13-21</sub> 0	0	0				
	1 MEDICINA	I <sub>9-21-1</sub> 32	25	7	I <sub>10-21-1</sub> 80%	I <sub>11-21-1</sub> 14%	I <sub>12-21-1</sub>	I <sub>13-21-1</sub>								
	2 G. EN MEDICINA	I <sub>9-21-2</sub> 180	140	40	I <sub>10-21-2</sub> 94%	I <sub>11-21-2</sub> 77%	I <sub>12-21-2</sub>	I <sub>13-21-2</sub>								
	3 M.U. EN CONDICIONANTES GENÉTICOS, NUTRICIONALES Y AMBIENTALES DEL	I <sub>9-21-3</sub> 0	0	0	I <sub>10-21-3</sub> ---	I <sub>11-21-3</sub> 0%	I <sub>12-21-3</sub>	I <sub>13-21-3</sub>								
	4 M.U. EN INICIACIÓN A LA INVESTIGACIÓN EN MEDICINA	I <sub>9-21-4</sub> 0	0	0	I <sub>10-21-4</sub> 0%	I <sub>11-21-4</sub> 0%	I <sub>12-21-4</sub>	I <sub>13-21-4</sub>								
	5 M.U. EN SALUD PÚBLICA	I <sub>9-21-5</sub> 0	0	0	I <sub>10-21-5</sub> ---	I <sub>11-21-5</sub> 0%	I <sub>12-21-5</sub>	I <sub>13-21-5</sub>								
22 FACULTAD DE VETERINARIA		I <sub>9-22</sub> 60	48	12	I <sub>10-22</sub> 12%	14%	I <sub>12-22</sub> 11	5	6	I <sub>13-22</sub> 10	5	5				
	1 CIENCIA Y TECN. ALIMENTOS	I <sub>9-22-1</sub> 3	3	0	I <sub>10-22-1</sub> 9%	I <sub>11-22-1</sub> 1%	I <sub>12-22-1</sub> 0	0	0	I <sub>13-22-1</sub> 0	0	0				
	2 VETERINARIA	I <sub>9-22-2</sub> 49	37	12	I <sub>10-22-2</sub> 15%	I <sub>11-22-2</sub> 10%	I <sub>12-22-2</sub> 0	0	0	I <sub>13-22-2</sub> 0	0	0				
	3 G. EN CIENCIA Y TECN. ALIMENTOS	I <sub>9-22-3</sub> 0	0	0	I <sub>10-22-3</sub> 0%	I <sub>11-22-3</sub> 0%	I <sub>12-22-3</sub> 2	2	0	I <sub>13-22-3</sub> 2	2	0				
	4 G. EN VETERINARIA	I <sub>9-22-4</sub> 8	8	0	I <sub>10-22-4</sub> 10%	I <sub>11-22-4</sub> 2%	I <sub>12-22-4</sub> 0	0	0	I <sub>13-22-4</sub> 0	0	0				
	5 M.U. EN INICIACIÓN A LA INVESTIGACIÓN EN CIENCIA Y TECN. DE LOS ALIMENTOS	I <sub>9-22-5</sub> 0	0	0	I <sub>10-22-5</sub> 0%	I <sub>11-22-5</sub> 0%	I <sub>12-22-5</sub> 2	0	2	I <sub>13-22-5</sub> 1	0	1				
	6 M.U. EN INICIACIÓN A LA INVESTIGACIÓN EN CIENCIAS VETERINARIAS	I <sub>9-22-6</sub> 0	0	0	I <sub>10-22-6</sub> 0%	I <sub>11-22-6</sub> 0%	I <sub>12-22-6</sub> 0	0	0	I <sub>13-22-6</sub> 0	0	0				
	7 M.U. EN NUTRICIÓN ANIMAL	I <sub>9-22-7</sub> 0	0	0	I <sub>10-22-7</sub> ---	I <sub>11-22-7</sub> 0%	I <sub>12-22-7</sub> 1	0	1	I <sub>13-22-7</sub> 1	0	1				
	8 M.U. EN SANIDAD Y PRODUCCIÓN PORCINA	I <sub>9-22-8</sub> 0	0	0	I <sub>10-22-8</sub> 0%	I <sub>11-22-8</sub> 0%	I <sub>12-22-8</sub> 6	3	3	I <sub>13-22-8</sub> 6	3	3				

NOMBRE DEL CENTRO	TITULACIÓN	I <sub>14</sub> 59 19 40			I <sub>15</sub> 57 19 38			I <sub>16</sub> +I <sub>6</sub> +I <sub>12</sub> +I <sub>14</sub> 3143 1836 1307			I <sub>17</sub> 2755 1635 1120						
		Nº de prácticas convenios especiales M H			Nº de estudiantes que realizan convenios especiales M H			Nº total de estancias realizadas (incluye prácticas, PFC y convenios especiales) M H			Nº total de estancias que realizan estancias (incluye prácticas, PFC y convenios especiales) M H						
1 E. DE INGENIERÍA ARQUITECTURA		I <sub>14-1</sub> 27	5 22		I <sub>15-1</sub> 26	5 21		I <sub>16-1</sub> 650	189 461		I <sub>17-1</sub> 518	153 365					
	1 ING. DE TELECOMUNICACIÓN	I <sub>14-1-1</sub>	3	1	2	I <sub>15-1-1</sub>	3	1	2	I <sub>16-1-1</sub>	45	10	35	I <sub>17-1-1</sub>	28	8	20
	2 ING. EN INFORMÁTICA	I <sub>14-1-2</sub>	6	0	6	I <sub>15-1-2</sub>	5	0	5	I <sub>16-1-2</sub>	52	8	44	I <sub>17-1-2</sub>	41	8	33
	3 ING. INDUSTRIAL	I <sub>14-1-3</sub>	7	1	6	I <sub>15-1-3</sub>	7	1	6	I <sub>16-1-3</sub>	148	33	115	I <sub>17-1-3</sub>	118	24	94
	4 ING. QUÍMICA	I <sub>14-1-4</sub>	0	0	0	I <sub>15-1-4</sub>	0	0	0	I <sub>16-1-4</sub>	61	30	31	I <sub>17-1-4</sub>	43	22	21
	5 ING. TÉC. IND. (ELECTRICIDAD)	I <sub>14-1-5</sub>	1	1	0	I <sub>15-1-5</sub>	1	1	0	I <sub>16-1-5</sub>	41	13	28	I <sub>17-1-5</sub>	31	9	22
	6 ING. TÉC. IND. (ELECTRÓNICA)	I <sub>14-1-6</sub>	4	0	4	I <sub>15-1-6</sub>	4	0	4	I <sub>16-1-6</sub>	62	9	53	I <sub>17-1-6</sub>	47	8	39
	7 ING. TÉC. IND. (QUÍMICA IND.)	I <sub>14-1-7</sub>	0	0	0	I <sub>15-1-7</sub>	0	0	0	I <sub>16-1-7</sub>	28	22	6	I <sub>17-1-7</sub>	25	20	5
	8 ING. TÉC. INDUSTRIAL (MECÁNICA)	I <sub>14-1-8</sub>	4	1	3	I <sub>15-1-8</sub>	4	1	3	I <sub>16-1-8</sub>	71	13	58	I <sub>17-1-8</sub>	58	8	50
	9 ING. TÉC. EN DISEÑO INDUSTRIAL	I <sub>14-1-9</sub>	0	0	0	I <sub>15-1-9</sub>	0	0	0	I <sub>16-1-9</sub>	0	0	0	I <sub>17-1-9</sub>	0	0	0
	10 G. ESTUDIOS DE ARQUITECTURA	I <sub>14-1-10</sub>	0	0	0	I <sub>15-1-10</sub>	0	0	0	I <sub>16-1-10</sub>	10	6	4	I <sub>17-1-10</sub>	10	6	4
	11 G. INGENIERÍA DE TECNOLOGÍAS INDUSTRIALES	I <sub>14-1-11</sub>	0	0	0	I <sub>15-1-11</sub>	0	0	0	I <sub>16-1-11</sub>	28	7	21	I <sub>17-1-11</sub>	26	6	20
	12 G. ING. DE TEC. Y SERVICIOS DE TELECOMUNICACIONES	I <sub>14-1-12</sub>	0	0	0	I <sub>15-1-12</sub>	0	0	0	I <sub>16-1-12</sub>	1	1	0	I <sub>17-1-12</sub>	1	1	0
	13 G. INGENIERÍA ELÉCTRICA	I <sub>14-1-13</sub>	0	0	0	I <sub>15-1-13</sub>	0	0	0	I <sub>16-1-13</sub>	4	0	4	I <sub>17-1-13</sub>	4	0	4
	14 G. INGENIERÍA ELECTRÓNICA Y AUTOMÁTICA	I <sub>14-1-14</sub>	0	0	0	I <sub>15-1-14</sub>	0	0	0	I <sub>16-1-14</sub>	2	1	1	I <sub>17-1-14</sub>	2	1	1
	15 G. ING. EN DISEÑO INDUSTRIAL Y DESARROLLO DE PRODUCTO	I <sub>14-1-15</sub>	1	1	0	I <sub>15-1-15</sub>	1	1	0	I <sub>16-1-15</sub>	42	21	21	I <sub>17-1-15</sub>	36	19	17
	16 G. EN INGENIERÍA INFORMÁTICA	I <sub>14-1-16</sub>	0	0	0	I <sub>15-1-16</sub>	0	0	0	I <sub>16-1-16</sub>	5	1	4	I <sub>17-1-16</sub>	5	1	4
	17 G. EN INGENIERÍA MECÁNICA	I <sub>14-1-17</sub>	0	0	0	I <sub>15-1-17</sub>	0	0	0	I <sub>16-1-17</sub>	11	1	10	I <sub>17-1-17</sub>	10	1	9
	18 G. EN INGENIERÍA QUÍMICA	I <sub>14-1-18</sub>	0	0	0	I <sub>15-1-18</sub>	0	0	0	I <sub>16-1-18</sub>	6	2	4	I <sub>17-1-18</sub>	6	2	4
	19 M.U. EN ENERGÍAS RENOVABLES Y EFICIENCIA ENERGÉTICA	I <sub>14-1-19</sub>	1	0	1	I <sub>15-1-19</sub>	1	0	1	I <sub>16-1-19</sub>	7	3	4	I <sub>17-1-19</sub>	6	2	4
	20 M.U. EN INGENIERÍA BIOMÉDICA	I <sub>14-1-20</sub>	0	0	0	I <sub>15-1-20</sub>	0	0	0	I <sub>16-1-20</sub>	8	3	5	I <sub>17-1-20</sub>	8	3	5
	21 M. U. EN INGENIERÍA DE SISTEMAS E INFORMÁTICA	I <sub>14-1-21</sub>	0	0	0	I <sub>15-1-21</sub>	0	0	0	I <sub>16-1-21</sub>	0	0	0	I <sub>17-1-21</sub>	0	0	0
	22 M.U. EN INGENIERÍA ELECTRÓNICA	I <sub>14-1-22</sub>	0	0	0	I <sub>15-1-22</sub>	0	0	0	I <sub>16-1-22</sub>	12	4	8	I <sub>17-1-22</sub>	8	3	5
	23 M. U. EN INICIACIÓN A LA INV. EN ING. QUÍMICA Y DEL MEDIO AMBIENTE	I <sub>14-1-23</sub>	0	0	0	I <sub>15-1-23</sub>	0	0	0	I <sub>16-1-23</sub>	1	1	0	I <sub>17-1-23</sub>	1	1	0
	24 M.U. EN SISTEMAS MECÁNICOS	I <sub>14-1-24</sub>	0	0	0	I <sub>15-1-24</sub>	0	0	0	I <sub>16-1-24</sub>	5	0	5	I <sub>17-1-24</sub>	4	0	4

NOMBRE DEL CENTRO	TITULACIÓN	I <sub>14</sub> 59 19 40			I <sub>15</sub> 57 19 38			I <sub>16</sub> -I <sub>6</sub> ,I <sub>12</sub> ,I <sub>14</sub> 3143 1836 1307			I <sub>17</sub> 2755 1635 1120		
		Nº de prácticas convenios especiales M H			Nº de estudiantes que realizan convenios especiales M H			Nº total de estancias realizadas (incluye prácticas, PFC y convenios especiales) M H			Nº total de estudiantes que realizan estancias (incluye prácticas, PFC y convenios especiales) M H		
2	F. DE CIENCIAS DE LA SALUD	I <sub>14-2</sub> 0	0	0	I <sub>15-2</sub> 0	0	0	I <sub>16-2</sub> 34	24	10	I <sub>17-2</sub> 32	23	9
	1 G. EN ENFERMERÍA	I <sub>14-2-1</sub>			I <sub>15-2-1</sub>			I <sub>16-2-1</sub> 8	7	1	I <sub>17-2-1</sub> 8	7	1
	2 G. EN FISIOTERAPIA	I <sub>14-2-2</sub>			I <sub>15-2-2</sub>			I <sub>16-2-2</sub> 26	17	9	I <sub>17-2-2</sub> 24	16	8
	3 G. EN TERAPIA OCUPACIONAL	I <sub>14-2-3</sub>			I <sub>15-2-3</sub>			I <sub>16-2-3</sub> 0	0	0	I <sub>17-2-3</sub> 0	0	0
3	E.U. DE ENFERMERÍA DE HUESCA	I <sub>14-3</sub> 0	0	0	I <sub>15-3</sub> 0	0	0	I <sub>16-3</sub> 2	2	0	I <sub>17-3</sub> 1	1	0
	1 G. EN ENFERMERÍA	I <sub>14-3-1</sub>			I <sub>15-3-1</sub>			I <sub>16-3-1</sub> 2	2	0	I <sub>17-3-1</sub> 1	1	0
4	E.U. DE ENFERMERÍA DE TERUEL	I <sub>14-4</sub> 0	0	0	I <sub>15-4</sub> 0	0	0	I <sub>16-4</sub> 0	0	0	I <sub>17-4</sub> 0	0	0
	1 G. EN ENFERMERÍA	I <sub>14-4-1</sub>			I <sub>15-4-1</sub>			I <sub>16-4-1</sub> 0	0	0	I <sub>17-4-1</sub> 0	0	0
5	F. DE EMPRESA Y GESTIÓN PÚBLICA DE HUESCA	I <sub>14-5</sub> 5	3	2	I <sub>15-5</sub> 4	3	1	I <sub>16-5</sub> 57	27	30	I <sub>17-5</sub> 52	24	28
	1 CIENCIAS EMPRESARIALES	I <sub>14-5-1</sub> 4	2	2	I <sub>15-5-1</sub> 3	2	1	I <sub>16-5-1</sub> 31	19	12	I <sub>17-5-1</sub> 26	16	10
	2 GESTIÓN Y ADM. PÚBLICA	I <sub>14-5-2</sub> 0	0	0	I <sub>15-5-2</sub> 0	0	0	I <sub>16-5-2</sub> 2	0	2	I <sub>17-5-2</sub> 2	0	2
	3 RELACIONES LABORALES	I <sub>14-5-3</sub> 0	0	0	I <sub>15-5-3</sub> 0	0	0	I <sub>16-5-3</sub> 2	1	1	I <sub>17-5-3</sub> 2	1	1
	4 G. EN ADMINISTRACIÓN Y DIRECCIÓN DE EMPRESAS	I <sub>14-5-4</sub> 1	1	0	I <sub>15-5-4</sub> 1	1	0	I <sub>16-5-4</sub> 20	7	13	I <sub>17-5-4</sub> 20	7	13
	5 G. EN GESTIÓN Y ADMINISTRACIÓN PÚBLICA	I <sub>14-5-5</sub> 0	0	0	I <sub>15-5-5</sub> 0	0	0	I <sub>16-5-5</sub> 1	0	1	I <sub>17-5-5</sub> 1	0	1
	6 M.U. EN DIRECCIÓN Y PLANIFICACIÓN DE TURISMO	I <sub>14-5-6</sub> 0	0	0	I <sub>15-5-6</sub> 0	0	0	I <sub>16-5-6</sub> 1	0	1	I <sub>17-5-6</sub> 1	0	1
7	FACULTAD DE CIENCIAS SOCIALES Y DEL TRABAJO	I <sub>14-7</sub> 0	0	0	I <sub>15-7</sub> 0	0	0	I <sub>16-7</sub> 38	28	10	I <sub>17-7</sub> 32	23	9
	1 RELACIONES LABORALES	I <sub>14-7-1</sub>			I <sub>15-7-1</sub>			I <sub>16-7-1</sub> 16	10	6	I <sub>17-7-1</sub> 12	7	5
	2 TRABAJO SOCIAL	I <sub>14-7-2</sub>			I <sub>15-7-2</sub>			I <sub>16-7-2</sub> 1	1	0	I <sub>17-7-2</sub> 1	1	0
	3 G. TRABAJO SOCIAL	I <sub>14-7-3</sub>			I <sub>15-7-3</sub>			I <sub>16-7-3</sub> 6	5	1	I <sub>17-7-3</sub> 6	5	1
	4 G. EN RELACIONES LABORALES Y RECURSOS HUMANOS	I <sub>14-7-4</sub>			I <sub>15-7-4</sub>			I <sub>16-7-4</sub> 10	7	3	I <sub>17-7-4</sub> 8	5	3
	5 M.U. EN RELACIONES DE GÉNERO	I <sub>14-7-5</sub>			I <sub>15-7-5</sub>			I <sub>16-7-5</sub> 5	5	0	I <sub>17-7-5</sub> 5	5	0
9	E.U. DE TURISMO DE ZARAGOZA	I <sub>14-9</sub> 0	0	0	I <sub>15-9</sub> 0	0	0	I <sub>16-9</sub> 1	1	0	I <sub>17-9</sub> 1	1	0
	1 TURISMO	I <sub>14-9-1</sub>			I <sub>15-9-1</sub>			I <sub>16-9-1</sub> 1	1	0	I <sub>17-9-1</sub> 1	1	0
	2 G. EN TURISMO	I <sub>14-9-2</sub>			I <sub>15-9-2</sub>			I <sub>16-9-2</sub> 0	0	0	I <sub>17-9-2</sub> 0	0	0

NOMBRE DEL CENTRO	TITULACIÓN	I <sub>14</sub> 59 19 40			I <sub>15</sub> 57 19 38			I <sub>16</sub> +I <sub>6</sub> +I <sub>12</sub> +I <sub>14</sub> 3143 1836 1307			I <sub>17</sub> 2755 1635 1120			
		Nº de prácticas convenios especiales	M	H	Nº de estudiantes que realizan convenios especiales	M	H	Nº total de estancias realizadas (incluye prácticas, PFC y convenios especiales)	M	H	Nº total de estudiantes que realizan estancias (incluye prácticas, PFC y convenios especiales)	M	H	
10 E.U. POLITÉCNICA DE LA ALMUNIA DE DOÑA GODINA		I <sub>14-10</sub> 9	2	7	I <sub>15-10</sub> 9	2	7	I <sub>16-10</sub> 25	9	16	I <sub>17-10</sub> 22	8	14	
	1 ARQUITECTURA TÉCNICA		I <sub>14-10-1</sub> 0	0	0	I <sub>15-10-1</sub> 0	0	0	I <sub>16-10-1</sub> 10	7	3	I <sub>17-10-1</sub> 8	6	2
	2 ING. TÉC. AGR. (HORT. Y JARD.)		I <sub>14-10-2</sub> 0	0	0	I <sub>15-10-2</sub> 0	0	0	I <sub>16-10-2</sub> 0	0	0	I <sub>17-10-2</sub> 0	0	0
	3 ING. TÉC. AGR. (IND. AGR. Y ALIM)		I <sub>14-10-3</sub> 0	0	0	I <sub>15-10-3</sub> 0	0	0	I <sub>16-10-3</sub> 0	0	0	I <sub>17-10-3</sub> 0	0	0
	4 ING. TÉC. INF.DE SISTEMAS		I <sub>14-10-4</sub> 9	2	7	I <sub>15-10-4</sub> 9	2	7	I <sub>16-10-4</sub> 11	2	9	I <sub>17-10-4</sub> 11	2	9
	5 ING. TÉC. IND.(ELECTRÓNICA)		I <sub>14-10-5</sub> 0	0	0	I <sub>15-10-5</sub> 0	0	0	I <sub>16-10-5</sub> 1	0	1	I <sub>17-10-5</sub> 1	0	1
	6 ING. TÉC. INDUSTRIAL (MECÁNICA)		I <sub>14-10-6</sub> 0	0	0	I <sub>15-10-6</sub> 0	0	0	I <sub>16-10-6</sub> 0	0	0	I <sub>17-10-6</sub> 0	0	0
	7 ING. TÉC. OBRAS PÚBLICAS		I <sub>14-10-7</sub> 0	0	0	I <sub>15-10-7</sub> 0	0	0	I <sub>16-10-7</sub> 3	0	3	I <sub>17-10-7</sub> 2	0	2
	8 G. INGENIERÍA DE LA EDIFICACIÓN		I <sub>14-10-8</sub> 0	0	0	I <sub>15-10-8</sub> 0	0	0	I <sub>16-10-8</sub> 0	0	0	I <sub>17-10-8</sub> 0	0	0
	9 G. EN INGENIERÍA CIVIL		I <sub>14-10-9</sub> 0	0	0	I <sub>15-10-9</sub> 0	0	0	I <sub>16-10-9</sub> 0	0	0	I <sub>17-10-9</sub> 0	0	0
	10 G. EN INGENIERÍA MECATRÓNICA		I <sub>14-10-10</sub> 0	0	0	I <sub>15-10-10</sub> 0	0	0	I <sub>16-10-10</sub> 0	0	0	I <sub>17-10-10</sub> 0	0	0
	11 G. EN INGENIERÍA DE ORGANIZACIÓN INDUSTRIAL		I <sub>14-10-11</sub> 0	0	0	I <sub>15-10-11</sub> 0	0	0	I <sub>16-10-11</sub> 0	0	0	I <sub>17-10-11</sub> 0	0	0
11 E.U. POLITÉCNICA DE TERUEL		I <sub>14-11</sub> 4	1	3	I <sub>15-11</sub> 4	1	3	I <sub>16-11</sub> 11	3	8	I <sub>17-11</sub> 11	3	8	
	1 ING. TÉC. TELECO. (SIST. ELECTR.)		I <sub>14-11-1</sub> 0	0	0	I <sub>15-11-1</sub> 0	0	0	I <sub>16-11-1</sub> 0	0	0	I <sub>17-11-1</sub> 0	0	0
	2 ING. TÉC. INFORMÁT. DE GESTIÓN		I <sub>14-11-2</sub> 4	1	3	I <sub>15-11-2</sub> 4	1	3	I <sub>16-11-2</sub> 8	3	5	I <sub>17-11-2</sub> 8	3	5
	3 G. EN INGENIERÍA INFORMÁTICA		I <sub>14-11-3</sub> 0	0	0	I <sub>15-11-3</sub> 0	0	0	I <sub>16-11-3</sub> 2	0	2	I <sub>17-11-3</sub> 2	0	2
	4 G. INGENIERÍA ELECTRÓNICA Y AUTOMÁTICA		I <sub>14-11-4</sub> 0	0	0	I <sub>15-11-4</sub> 0	0	0	I <sub>16-11-4</sub> 1	0	1	I <sub>17-11-4</sub> 1	0	1
12 ESCUELA POLITÉCNICA SUPERIOR DE HUESCA		I <sub>14-12</sub> 0	0	0	I <sub>15-12</sub> 0	0	0	I <sub>16-12</sub> 60	28	32	I <sub>17-12</sub> 57	27	30	
	1 INGENIERÍA AGRÓNOMA		I <sub>14-12-1</sub>			I <sub>15-12-1</sub>			I <sub>16-12-1</sub> 17	4	13	I <sub>17-12-1</sub> 15	4	11
	2 ING. TÉC. AGRÍCOLA (EXP. AGROP.)		I <sub>14-12-2</sub>			I <sub>15-12-2</sub>			I <sub>16-12-2</sub> 9	5	4	I <sub>17-12-2</sub> 8	4	4
	3 ING. TÉC. IND. (QUÍMICA IND.)		I <sub>14-12-3</sub>			I <sub>15-12-3</sub>			I <sub>16-12-3</sub> 2	0	2	I <sub>17-12-3</sub> 2	0	2
	4 G. EN ING. AGROALIMENTARIA Y DEL MEDIO RURAL		I <sub>14-12-4</sub>			I <sub>15-12-4</sub>			I <sub>16-12-4</sub> 3	2	1	I <sub>17-12-4</sub> 3	2	1
	5 G. EN CIENCIAS AMBIENTALES		I <sub>14-12-5</sub>			I <sub>15-12-5</sub>			I <sub>16-12-5</sub> 29	17	12	I <sub>17-12-5</sub> 29	17	12
	6 M.U. EN INICIACION A LA INVESTIGACION EN CIENCIAS AGRARIAS Y DEL MEDIO NATURAL		I <sub>14-12-6</sub>			I <sub>15-12-6</sub>			I <sub>16-12-6</sub> 0	0	0	I <sub>17-12-6</sub> 0	0	0

NOMBRE DEL CENTRO	TITULACIÓN	I <sub>14</sub> 59 19 40			I <sub>15</sub> 57 19 38			I <sub>16</sub> -I <sub>6</sub> , I <sub>12</sub> , I <sub>14</sub> 3143 1836 1307			I <sub>17</sub> 2755 1635 1120		
		Nº de prácticas convenios especiales	M	H	Nº de estudiantes que realizan convenios especiales	M	H	Nº total de estancias realizadas (incluye prácticas, PFC y convenios especiales)	M	H	Nº total de estudiantes que realizan estancias (incluye prácticas, PFC y convenios especiales)	M	H
13 FACULTAD DE CIENCIAS		I <sub>14-13</sub> 5	2	3	I <sub>15-13</sub> 5	2	3	I <sub>16-13</sub> 237	156	81	I <sub>17-13</sub> 219	147	72
	1 BIOQUÍMICA	I <sub>14-13-1</sub>	0	0	I <sub>15-13-1</sub>	0	0	I <sub>16-13-1</sub>	40	27	I <sub>17-13-1</sub>	33	24
	2 ESTADÍSTICA	I <sub>14-13-2</sub>	1	0	I <sub>15-13-2</sub>	1	0	I <sub>16-13-2</sub>	3	0	I <sub>17-13-2</sub>	2	0
	3 FÍSICA	I <sub>14-13-3</sub>	0	0	I <sub>15-13-3</sub>	0	0	I <sub>16-13-3</sub>	5	3	I <sub>17-13-3</sub>	5	3
	4 GEOLOGÍA	I <sub>14-13-4</sub>	0	0	I <sub>15-13-4</sub>	0	0	I <sub>16-13-4</sub>	14	7	I <sub>17-13-4</sub>	13	7
	5 MATEMÁTICAS	I <sub>14-13-5</sub>	2	2	I <sub>15-13-5</sub>	2	2	I <sub>16-13-5</sub>	6	6	I <sub>17-13-5</sub>	5	5
	6 QUÍMICA	I <sub>14-13-6</sub>	0	0	I <sub>15-13-6</sub>	0	0	I <sub>16-13-6</sub>	66	51	I <sub>17-13-6</sub>	64	49
	7 G. EN BIOTECNOLOGÍA	I <sub>14-13-7</sub>	0	0	I <sub>15-13-7</sub>	0	0	I <sub>16-13-7</sub>	51	33	I <sub>17-13-7</sub>	47	31
	8 G. EN FÍSICA	I <sub>14-13-8</sub>	1	0	I <sub>15-13-8</sub>	1	0	I <sub>16-13-8</sub>	3	1	I <sub>17-13-8</sub>	3	1
	9 G. EN GEOLOGÍA	I <sub>14-13-9</sub>	0	0	I <sub>15-13-9</sub>	0	0	I <sub>16-13-9</sub>	7	2	I <sub>17-13-9</sub>	7	2
	10 G. EN MATEMÁTICAS	I <sub>14-13-10</sub>	0	0	I <sub>15-13-10</sub>	0	0	I <sub>16-13-10</sub>	1	1	I <sub>17-13-10</sub>	1	1
	11 G. EN ÓPTICA Y OPTOMETRÍA	I <sub>14-13-11</sub>	0	0	I <sub>15-13-11</sub>	0	0	I <sub>16-13-11</sub>	20	15	I <sub>17-13-11</sub>	19	14
	12 G. EN QUÍMICA	I <sub>14-13-12</sub>	0	0	I <sub>15-13-12</sub>	0	0	I <sub>16-13-12</sub>	13	6	I <sub>17-13-12</sub>	13	6
	13 M. U. EN BIOLOGÍA MOLECULAR Y CELULAR	I <sub>14-13-13</sub>	0	0	I <sub>15-13-13</sub>	0	0	I <sub>16-13-13</sub>	0	0	I <sub>17-13-13</sub>	0	0
	14 M. U. EN INICIACIÓN A LA INVESTIGACIÓN EN GEOLOGÍA	I <sub>14-13-14</sub>	0	0	I <sub>15-13-14</sub>	0	0	I <sub>16-13-14</sub>	0	0	I <sub>17-13-14</sub>	0	0
	15 M. U. EN INVESTIGACIÓN QUÍMICA	I <sub>14-13-15</sub>	0	0	I <sub>15-13-15</sub>	0	0	I <sub>16-13-15</sub>	0	0	I <sub>17-13-15</sub>	0	0
	16 M. U. EN MAT. NANOESTRUCT. PARA APLIC. NANOTECNOLÓGICAS	I <sub>14-13-16</sub>	0	0	I <sub>15-13-16</sub>	0	0	I <sub>16-13-16</sub>	1	1	I <sub>17-13-16</sub>	1	1
	17 M.U. EN MODELIZACIÓN MAT., ESTADÍSTICA Y COMPUTACION	I <sub>14-13-17</sub>	1	0	I <sub>15-13-17</sub>	1	0	I <sub>16-13-17</sub>	1	0	I <sub>17-13-17</sub>	1	0
	18 M. U. EN QUÍMICA SOSTENIBLE	I <sub>14-13-18</sub>	0	0	I <sub>15-13-18</sub>	0	0	I <sub>16-13-18</sub>	6	3	I <sub>17-13-18</sub>	5	3
14 F. DE CIENCIAS DE LA SALUD Y EL DEPORTE DE HUESCA		I <sub>14-14</sub> 0	0	0	I <sub>15-14</sub> 0	0	0	I <sub>16-14</sub> 76	30	46	I <sub>17-14</sub> 74	29	45
	1 CIENC. DE LA ACT. FÍSICA / DEP.	I <sub>14-14-1</sub>			I <sub>15-14-1</sub>			I <sub>16-14-1</sub>	7	2	I <sub>17-14-1</sub>	7	2
	2 NUTRICIÓN HUMANA Y DIETÉTICA	I <sub>14-14-2</sub>			I <sub>15-14-2</sub>			I <sub>16-14-2</sub>	5	3	I <sub>17-14-2</sub>	4	3
	3 ODONTOLOGÍA	I <sub>14-14-3</sub>			I <sub>15-14-3</sub>			I <sub>16-14-3</sub>	3	2	I <sub>17-14-3</sub>	3	2
	4 G. EN MEDICINA	I <sub>14-14-4</sub>			I <sub>15-14-4</sub>			I <sub>16-14-4</sub>	10	3	I <sub>17-14-4</sub>	10	3
	5 G. EN CIENCIAS DE LA ACTIVIDAD FÍSICA Y DEL DEPORTE	I <sub>14-14-5</sub>			I <sub>15-14-5</sub>			I <sub>16-14-5</sub>	41	12	I <sub>17-14-5</sub>	41	12
	6 G. EN NUTRICIÓN HUMANA Y DIETÉTICA	I <sub>14-14-6</sub>			I <sub>15-14-6</sub>			I <sub>16-14-6</sub>	10	8	I <sub>17-14-6</sub>	9	7
	7 G. EN ODONTOLOGÍA	I <sub>14-14-7</sub>			I <sub>15-14-7</sub>			I <sub>16-14-7</sub>	0	0	I <sub>17-14-7</sub>	0	0



NOMBRE DEL CENTRO	TITULACIÓN	I <sub>14</sub> 59 19 40			I <sub>15</sub> 57 19 38			I <sub>16</sub> -I <sub>6</sub> , I <sub>12</sub> , I <sub>14</sub> 3143 1836 1307			I <sub>17</sub> 2755 1635 1120			
		Nº de prácticas convenios especiales M H			Nº de estudiantes que realizan convenios especiales M H			Nº total de estancias realizadas (incluye prácticas, PFC y convenios especiales) M H			Nº total de estudiantes que realizan estancias (incluye prácticas, PFC y convenios especiales) M H			
15	F. DE ECONOMÍA Y EMPRESA	I <sub>14-15</sub> 6	4	2	I <sub>15-15</sub> 6	4	2	I <sub>16-15</sub> 660	372	288	I <sub>17-15</sub> 595	339	256	
	1 ADM. Y DIRECCIÓN DE EMPRESAS		I <sub>14-15-1</sub> 5	3	2	I <sub>15-15-1</sub> 5	3	2	I <sub>16-15-1</sub> 251	153	98	I <sub>17-15-1</sub> 226	138	88
	2 ECONOMÍA		I <sub>14-15-2</sub> 0	0	0	I <sub>15-15-2</sub> 0	0	0	I <sub>16-15-2</sub> 121	63	58	I <sub>17-15-2</sub> 116	62	54
	3 CIENCIAS EMPRESARIALES		I <sub>14-15-3</sub> 1	1	0	I <sub>15-15-3</sub> 1	1	0	I <sub>16-15-3</sub> 128	67	61	I <sub>17-15-3</sub> 112	57	55
	4 G. EN ADMINISTRACIÓN Y DIRECCIÓN DE EMPRESAS		I <sub>14-15-4</sub> 0	0	0	I <sub>15-15-4</sub> 0	0	0	I <sub>16-15-4</sub> 47	26	21	I <sub>17-15-4</sub> 44	25	19
	5 G. EN ECONOMÍA		I <sub>14-15-5</sub> 0	0	0	I <sub>15-15-5</sub> 0	0	0	I <sub>16-15-5</sub> 58	29	29	I <sub>17-15-5</sub> 45	24	21
	6 G. EN FINANZAS Y CONTABILIDAD		I <sub>14-15-6</sub> 0	0	0	I <sub>15-15-6</sub> 0	0	0	I <sub>16-15-6</sub> 24	13	11	I <sub>17-15-6</sub> 24	13	11
	7 G. EN MARKETING E INVESTIGACIÓN DE MERCADOS		I <sub>14-15-7</sub> 0	0	0	I <sub>15-15-7</sub> 0	0	0	I <sub>16-15-7</sub> 9	8	1	I <sub>17-15-7</sub> 9	8	1
	8 M.U. EN CONTABILIDAD Y FINANZAS		I <sub>14-15-8</sub> 0	0	0	I <sub>15-15-8</sub> 0	0	0	I <sub>16-15-8</sub> 2	1	1	I <sub>17-15-8</sub> 2	1	1
	9 M.U. EN INVESTIGACIÓN EN ECONOMÍA		I <sub>14-15-9</sub> 0	0	0	I <sub>15-15-9</sub> 0	0	0	I <sub>16-15-9</sub> 0	0	0	I <sub>17-15-9</sub> 0	0	0
	10 M.U. EN SEGURIDAD GLOBAL Y DEFENSA		I <sub>14-15-10</sub> 0	0	0	I <sub>15-15-10</sub> 0	0	0	I <sub>16-15-10</sub> 6	2	4	I <sub>17-15-10</sub> 5	2	3
	11 M.U. EN SOCIOLOGÍA DE LAS POLÍTICAS PÚBLICAS Y SOCIALES		I <sub>14-15-11</sub> 0	0	0	I <sub>15-15-11</sub> 0	0	0	I <sub>16-15-11</sub> 0	0	0	I <sub>17-15-11</sub> 0	0	0
	12 M.U. EN UNIÓN EUROPEA		I <sub>14-15-12</sub> 0	0	0	I <sub>15-15-12</sub> 0	0	0	I <sub>16-15-12</sub> 13	10	3	I <sub>17-15-12</sub> 11	9	2
	13 PROGRAMA DE DOCTORADO		I <sub>14-15-13</sub> 0	0	0	I <sub>15-15-13</sub> 0	0	0	I <sub>16-15-13</sub> 1	0	1	I <sub>17-15-13</sub> 1	0	1
16	F. DE CIENCIAS HUMANAS Y DE LA EDUCACIÓN DE HUESCA	I <sub>14-16</sub> 0	0	0	I <sub>15-16</sub> 0	0	0	I <sub>16-16</sub> 1	0	1	I <sub>17-16</sub> 1	0	1	
	1 HUMANIDADES		I <sub>14-16-1</sub>		I <sub>15-16-1</sub>		I <sub>16-16-1</sub> 0	0	0	I <sub>17-16-1</sub> 0	0	0		
	2 MAESTRO (EDUCACIÓN FÍSICA)		I <sub>14-16-2</sub>		I <sub>15-16-2</sub>		I <sub>16-16-2</sub> 1	0	1	I <sub>17-16-2</sub> 0	0	1		
	3 MAESTRO (EDUCACIÓN INFANTIL)		I <sub>14-16-3</sub>		I <sub>15-16-3</sub>		I <sub>16-16-3</sub> 0	0	0	I <sub>17-16-3</sub> 0	0	0		
	4 MAESTRO (EDUCACIÓN PRIMARIA)		I <sub>14-16-4</sub>		I <sub>15-16-4</sub>		I <sub>16-16-4</sub> 0	0	0	I <sub>17-16-4</sub> 0	0	0		
	5 G. EN MAESTRO EDUCACIÓN PRIMARIA		I <sub>14-16-5</sub>		I <sub>15-16-5</sub>		I <sub>16-16-5</sub> 0	0	0	I <sub>17-16-5</sub> 0	0	0		
	6 G. EN MAESTRO EDUCACIÓN INFANTIL		I <sub>14-16-6</sub>		I <sub>15-16-6</sub>		I <sub>16-16-6</sub> 0	0	0	I <sub>17-16-6</sub> 0	0	0		
	7 M.U. EN PROFESORADO		I <sub>14-16-7</sub>		I <sub>15-16-7</sub>		I <sub>16-16-7</sub> 0	0	0	I <sub>17-16-7</sub> 0	0	0		

NOMBRE DEL CENTRO	TITULACIÓN	I <sub>14</sub> 59 19 40			I <sub>15</sub> 57 19 38			I <sub>16</sub> -I <sub>6</sub> , I <sub>12</sub> , I <sub>14</sub> 3143 1836 1307			I <sub>17</sub> 2755 1635 1120			
		Nº de prácticas convenios especiales M H			Nº de estudiantes que realizan convenios especiales M H			Nº total de estancias realizadas (incluye prácticas, PFC y convenios especiales) M H			Nº total de estudiantes que realizan estancias (incluye prácticas, PFC y convenios especiales) M H			
17 FACULTAD DE DERECHO		I <sub>14-17</sub> 2	1	1	I <sub>15-17</sub> 2	1	1	I <sub>16-17</sub> 140	96	44	I <sub>17-17</sub> 135	92	43	
	1 DERECHO		I <sub>14-17-1</sub> 1	1	0	I <sub>15-17-1</sub> 1	1	0	I <sub>16-17-1</sub> 72	54	18	I <sub>17-17-1</sub> 72	54	18
	2 PROGRAMA CONJ. ADE/DERECHO		I <sub>14-17-2</sub> 0	0	0	I <sub>15-17-2</sub> 0	0	0	I <sub>16-17-2</sub> 44	27	17	I <sub>17-17-2</sub> 40	24	16
	3 G. EN DERECHO		I <sub>14-17-3</sub> 1	0	1	I <sub>15-17-3</sub> 1	0	1	I <sub>16-17-3</sub> 11	8	3	I <sub>17-17-3</sub> 11	8	3
	4 PROGRAMA CONJ. ADE/DERECHO		I <sub>14-17-4</sub> 0	0	0	I <sub>15-17-4</sub> 0	0	0	I <sub>16-17-4</sub> 1	0	1	I <sub>17-17-4</sub> 1	0	1
	5 M.U. EN ESPECIALIZACIÓN E INVESTIGACION EN DERECHO		I <sub>14-17-5</sub> 0	0	0	I <sub>15-17-5</sub> 0	0	0	I <sub>16-17-5</sub> 2	2	0	I <sub>17-17-5</sub> 2	2	0
	6 M.U. EN PREVENCIÓN DE RIESGOS LABORALES		I <sub>14-17-6</sub> 0	0	0	I <sub>15-17-6</sub> 0	0	0	I <sub>16-17-6</sub> 10	5	5	I <sub>17-17-6</sub> 9	4	5
18 FACULTAD DE EDUCACIÓN		I <sub>14-18</sub> 0	0	0	I <sub>15-18</sub> 0	0	0	I <sub>16-18</sub> 15	10	5	I <sub>17-18</sub> 13	8	5	
	1 MAESTRO (AUDICIÓN Y LENGUAJE)		I <sub>14-18-1</sub>			I <sub>15-18-1</sub>			I <sub>16-18-1</sub> 0	0	0	I <sub>17-18-1</sub> 0	0	0
	2 MAESTRO (EDUCACIÓN ESPECIAL)		I <sub>14-18-2</sub>			I <sub>15-18-2</sub>			I <sub>16-18-2</sub> 0	0	0	I <sub>17-18-2</sub> 0	0	0
	3 MAESTRO (EDUCACIÓN FÍSICA)		I <sub>14-18-3</sub>			I <sub>15-18-3</sub>			I <sub>16-18-3</sub> 0	0	0	I <sub>17-18-3</sub> 0	0	0
	4 MAESTRO (EDUCACIÓN MUSICAL)		I <sub>14-18-4</sub>			I <sub>15-18-4</sub>			I <sub>16-18-4</sub> 0	0	0	I <sub>17-18-4</sub> 0	0	0
	5 MAESTRO (EDUCACIÓN PRIMARIA)		I <sub>14-18-5</sub>			I <sub>15-18-5</sub>			I <sub>16-18-5</sub> 0	0	0	I <sub>17-18-5</sub> 0	0	0
	6 MAESTRO (LENGUA EXTRANJERA)		I <sub>14-18-6</sub>			I <sub>15-18-6</sub>			I <sub>16-18-6</sub> 0	0	0	I <sub>17-18-6</sub> 0	0	0
	7 PSICOPEDAGOGÍA		I <sub>14-18-7</sub>			I <sub>15-18-7</sub>			I <sub>16-18-7</sub> 4	3	1	I <sub>17-18-7</sub> 4	3	1
	8 G. EN MAESTRO EDUCACIÓN INFANTIL		I <sub>14-18-8</sub>			I <sub>15-18-8</sub>			I <sub>16-18-8</sub> 0	0	0	I <sub>17-18-8</sub> 0	0	0
	9 G. EN MAESTRO EDUCACIÓN PRIMARIA		I <sub>14-18-9</sub>			I <sub>15-18-9</sub>			I <sub>16-18-9</sub> 1	0	1	I <sub>17-18-9</sub> 1	0	1
	10 M.U. EN APRENDIZAJE A LO LARGO DE LA VIDA EN CONTEXTOS MULTICULTURALES		I <sub>14-18-10</sub>			I <sub>15-18-10</sub>			I <sub>16-18-10</sub> 1	0	1	I <sub>17-18-10</sub> 1	0	1
	11 M.U. EN PROFESORADO		I <sub>14-18-11</sub>			I <sub>15-18-11</sub>			I <sub>16-18-11</sub> 9	7	2	I <sub>17-18-11</sub> 7	5	2

NOMBRE DEL CENTRO	TITULACIÓN	I <sub>14</sub> 59 19 40			I <sub>15</sub> 57 19 38			I <sub>16</sub> -I <sub>6</sub> ,I <sub>12</sub> ,I <sub>14</sub> 3143 1836 1307			I <sub>17</sub> 2755 1635 1120		
		Nº de prácticas convenios especiales M H			Nº de estudiantes que realizan convenios especiales M H			Nº total de estancias realizadas (incluye prácticas, PFC y convenios especiales) M H			Nº total de estudiantes que realizan estancias (incluye prácticas, PFC y convenios especiales) M H		
19 FACULTAD DE FILOSOFÍA Y LETRAS		I <sub>14-19</sub> 1	1	0	I <sub>15-19</sub> 1	1	0	I <sub>16-19</sub> 284	203	81	I <sub>17-19</sub> 238	175	63
	1 BIBLIOTEC. Y DOCUMENTACIÓN	I <sub>14-19-1</sub>	0	0	I <sub>15-19-1</sub>	0	0	I <sub>16-19-1</sub>	0	0	I <sub>17-19-1</sub>	0	0
	2 FILOLOGIA CLÁSICA	I <sub>14-19-2</sub>	0	0	I <sub>15-19-2</sub>	0	0	I <sub>16-19-2</sub>	0	0	I <sub>17-19-2</sub>	0	0
	3 FILOLOGIA FRANCESA	I <sub>14-19-3</sub>	0	0	I <sub>15-19-3</sub>	0	0	I <sub>16-19-3</sub>	0	0	I <sub>17-19-3</sub>	0	0
	4 FILOLOGIA HISPÁNICA	I <sub>14-19-4</sub>	0	0	I <sub>15-19-4</sub>	0	0	I <sub>16-19-4</sub>	0	0	I <sub>17-19-4</sub>	0	0
	5 FILOLOGIA INGLESA	I <sub>14-19-5</sub>	0	0	I <sub>15-19-5</sub>	0	0	I <sub>16-19-5</sub>	5	4	I <sub>17-19-5</sub>	5	4
	6 GEOGRAFÍA	I <sub>14-19-6</sub>	0	0	I <sub>15-19-6</sub>	0	0	I <sub>16-19-6</sub>	4	0	I <sub>17-19-6</sub>	2	0
	7 HISTORIA	I <sub>14-19-7</sub>	0	0	I <sub>15-19-7</sub>	0	0	I <sub>16-19-7</sub>	15	7	I <sub>17-19-7</sub>	12	6
	8 HISTORIA DEL ARTE	I <sub>14-19-8</sub>	0	0	I <sub>15-19-8</sub>	0	0	I <sub>16-19-8</sub>	21	19	I <sub>17-19-8</sub>	18	16
	9 FILOSOFÍA	I <sub>14-19-9</sub>	0	0	I <sub>15-19-9</sub>	0	0	I <sub>16-19-9</sub>	2	2	I <sub>17-19-9</sub>	2	2
	10 G. EN INF. Y DOCUMENTACIÓN	I <sub>14-19-10</sub>	0	0	I <sub>15-19-10</sub>	0	0	I <sub>16-19-10</sub>	36	28	I <sub>17-19-10</sub>	27	21
	11 G. EN PERIODISMO	I <sub>14-19-11</sub>	0	0	I <sub>15-19-11</sub>	0	0	I <sub>16-19-11</sub>	126	83	I <sub>17-19-11</sub>	100	69
	12 G. EN FILOSOFÍA	I <sub>14-19-12</sub>	0	0	I <sub>15-19-12</sub>	0	0	I <sub>16-19-12</sub>	0	0	I <sub>17-19-12</sub>	0	0
	13 G. EN ESTUDIOS INGLESES	I <sub>14-19-13</sub>	0	0	I <sub>15-19-13</sub>	0	0	I <sub>16-19-13</sub>	1	1	I <sub>17-19-13</sub>	1	1
	14 G. EN GEOGRAFÍA Y ORDENACION DEL TERRITORIO	I <sub>14-19-14</sub>	0	0	I <sub>15-19-14</sub>	0	0	I <sub>16-19-14</sub>	0	0	I <sub>17-19-14</sub>	0	0
	15 G. EN HISTORIA	I <sub>14-19-15</sub>	0	0	I <sub>15-19-15</sub>	0	0	I <sub>16-19-15</sub>	0	0	I <sub>17-19-15</sub>	0	0
	16 G. EN HISTORIA DEL ARTE	I <sub>14-19-16</sub>	0	0	I <sub>15-19-16</sub>	0	0	I <sub>16-19-16</sub>	2	1	I <sub>17-19-16</sub>	2	1
	17 G. EN ESTUDIOS CLÁSICOS	I <sub>14-19-17</sub>	0	0	I <sub>15-19-17</sub>	0	0	I <sub>16-19-17</sub>	0	0	I <sub>17-19-17</sub>	0	0
	18 G. EN FILOLOGIA HISPÁNICA	I <sub>14-19-18</sub>	0	0	I <sub>15-19-18</sub>	0	0	I <sub>16-19-18</sub>	0	0	I <sub>17-19-18</sub>	0	0
	19 G. EN LENGUAS MODERNAS	I <sub>14-19-19</sub>	0	0	I <sub>15-19-19</sub>	0	0	I <sub>16-19-19</sub>	0	0	I <sub>17-19-19</sub>	0	0
	20 M.U. EN ESTUDIOS AVANZADOS EN HISTORIA DEL ARTE	I <sub>14-19-20</sub>	0	0	I <sub>15-19-20</sub>	0	0	I <sub>16-19-20</sub>	3	2	I <sub>17-19-20</sub>	2	1
	21 M.U. EN GESTIÓN DEL PATRIMONIO CULTURAL	I <sub>14-19-21</sub>	0	0	I <sub>15-19-21</sub>	0	0	I <sub>16-19-21</sub>	34	30	I <sub>17-19-21</sub>	32	28
	22 M.U. EN ORDENACIÓN TERRITORIAL Y MEDIOAMBIENTAL	I <sub>14-19-22</sub>	0	0	I <sub>15-19-22</sub>	0	0	I <sub>16-19-22</sub>	14	10	I <sub>17-19-22</sub>	14	10
	23 M.U. EN TECNOLOGÍAS DE LA INFORMACIÓN GEOGRÁFICA PARA LA ORDENACION DEL TERRITORIO	I <sub>14-19-23</sub>	1	1	I <sub>15-19-23</sub>	1	1	I <sub>16-19-23</sub>	9	5	I <sub>17-19-23</sub>	9	5
	24 M.U. EN TRADUCCION DE TEXTOS ESPECIALIZADOS	I <sub>14-19-24</sub>	0	0	I <sub>15-19-24</sub>	0	0	I <sub>16-19-24</sub>	11	11	I <sub>17-19-24</sub>	11	11
	25 M.U. EN ESTUDIOS HISPÁNICOS: LENGUA Y LITERATURA	I <sub>14-19-25</sub>	0	0	I <sub>15-19-25</sub>	0	0	I <sub>16-19-25</sub>	0	0	I <sub>17-19-25</sub>	0	0
	26 M.U. EN HISTORIA CONTEMPORÁNEA	I <sub>14-19-26</sub>	0	0	I <sub>15-19-26</sub>	0	0	I <sub>16-19-26</sub>	1	0	I <sub>17-19-26</sub>	1	0

NOMBRE DEL CENTRO	TITULACIÓN	I <sub>14</sub> 59			I <sub>15</sub> 57			I <sub>16</sub> +I <sub>6</sub> +I <sub>12</sub> +I <sub>14</sub> 3143			I <sub>17</sub> 2755				
		Nº de prácticas convenios especiales	M	H	Nº de estudiantes que realizan convenios especiales	M	H	Nº total de estancias realizadas (incluye prácticas, PFC y convenios especiales)	M	H	Nº total de estudiantes que realizan estancias (incluye prácticas, PFC y convenios especiales)	M	H		
20 F. DE CIENCIAS SOCIALES Y HUMANAS DE TERUEL		I <sub>14-20</sub> 0	0	0	I <sub>15-20</sub> 0	0	0	I <sub>16-20</sub> 126	104	22	I <sub>17-20</sub> 120	99	21		
	1 CIENCIAS DEL TRABAJO		I <sub>14-20-1</sub>			I <sub>15-20-1</sub>			I <sub>16-20-1</sub> 6	5	1		I <sub>17-20-1</sub> 6	5	1
	2 HUMANIDADES		I <sub>14-20-2</sub>			I <sub>15-20-2</sub>			I <sub>16-20-2</sub> 1	1	0		I <sub>17-20-2</sub> 1	1	0
	3 MAESTRO (EDUCACIÓN INFANTIL)		I <sub>14-20-3</sub>			I <sub>15-20-3</sub>			I <sub>16-20-3</sub> 0	0	0		I <sub>17-20-3</sub> 0	0	0
	4 MAESTRO (EDUCACIÓN PRIMARIA)		I <sub>14-20-4</sub>			I <sub>15-20-4</sub>			I <sub>16-20-4</sub> 0	0	0		I <sub>17-20-4</sub> 0	0	0
	5 MAESTRO (LENGUA EXTRANJERA)		I <sub>14-20-5</sub>			I <sub>15-20-5</sub>			I <sub>16-20-5</sub> 0	0	0		I <sub>17-20-5</sub> 0	0	0
	6 RELACIONES LABORALES		I <sub>14-20-6</sub>			I <sub>15-20-6</sub>			I <sub>16-20-6</sub> 3	3	0		I <sub>17-20-6</sub> 3	3	0
	7 BELLAS ARTES		I <sub>14-20-7</sub>			I <sub>15-20-7</sub>			I <sub>16-20-7</sub> 0	0	0		I <sub>17-20-6</sub> 0	0	0
	8 G. EN BELLAS ARTES		I <sub>14-20-8</sub>			I <sub>15-20-8</sub>			I <sub>16-20-8</sub> 9	7	2		I <sub>17-20-7</sub> 9	7	2
	9 G. EN MAESTRO EDUCACIÓN PRIMARIA		I <sub>14-20-9</sub>			I <sub>15-20-9</sub>			I <sub>16-20-9</sub> 0	0	0		I <sub>17-20-8</sub> 0	0	0
	10 G. EN MAESTRO EDUCACION INFANTIL		I <sub>14-20-10</sub>			I <sub>15-20-10</sub>			I <sub>16-20-10</sub> 0	0	0		I <sub>17-20-7</sub> 0	0	0
	11 G. EN PSICOLOGÍA		I <sub>14-20-11</sub>			I <sub>15-20-11</sub>			I <sub>16-20-11</sub> 104	85	19		I <sub>17-20-9</sub> 98	80	18
	12 G. EN ADMINISTRACIÓN Y DIRECCIÓN DE EMPRESAS		I <sub>14-20-12</sub>			I <sub>15-20-12</sub>			I <sub>16-20-12</sub> 2	2	0		I <sub>17-20-10</sub> 2	2	0
	13 M.U. EN PROFESORADO		I <sub>14-20-13</sub>			I <sub>15-20-13</sub>			I <sub>16-20-13</sub> 1	1	0		I <sub>17-20-11</sub> 1	1	0
21 FACULTAD DE MEDICINA		I <sub>14-21</sub> 0	0	0	I <sub>15-21</sub> 0	0	0	I <sub>16-21</sub> 233	184	49	I <sub>17-21</sub> 222	174	48		
	1 MEDICINA		I <sub>14-21-1</sub>			I <sub>15-21-1</sub>			I <sub>16-21-1</sub> 40	32	8		I <sub>17-21-1</sub> 36	28	8
	2 G. EN MEDICINA		I <sub>14-21-2</sub>			I <sub>15-21-2</sub>			I <sub>16-21-2</sub> 191	150	41		I <sub>17-21-2</sub> 184	144	40
	3 M.U. EN CONDICIONANTES GENÉTICOS, NUTRICIONALES Y AMBIENTALES DEL		I <sub>14-21-3</sub>			I <sub>15-21-3</sub>			I <sub>16-21-3</sub> 0	0	0		I <sub>17-21-3</sub> 0	0	0
	4 M.U. EN INICIACIÓN A LA INVESTIGACIÓN EN MEDICINA		I <sub>14-21-4</sub>			I <sub>15-21-4</sub>			I <sub>16-21-4</sub> 2	2	0		I <sub>17-21-4</sub> 2	2	0
	5 M.U. EN SALUD PÚBLICA		I <sub>14-21-5</sub>			I <sub>15-21-5</sub>			I <sub>16-21-5</sub> 0	0	0		I <sub>17-21-5</sub> 0	0	0
22 FACULTAD DE VETERINARIA		I <sub>14-22</sub> 0	0	0	I <sub>15-22</sub> 0	0	0	I <sub>16-22</sub> 493	370	123	I <sub>17-22</sub> 412	309	103		
	1 CIENCIA Y TECN. ALIMENTOS		I <sub>14-22-1</sub>			I <sub>15-22-1</sub>			I <sub>16-22-1</sub> 32	28	4		I <sub>17-22-1</sub> 28	24	4
	2 VETERINARIA		I <sub>14-22-2</sub>			I <sub>15-22-2</sub>			I <sub>16-22-2</sub> 321	235	86		I <sub>17-22-2</sub> 260	192	68
	3 G. EN CIENCIA Y TECN. ALIMENTOS		I <sub>14-22-3</sub>			I <sub>15-22-3</sub>			I <sub>16-22-3</sub> 34	27	7		I <sub>17-22-3</sub> 30	23	7
	4 G. EN VETERINARIA		I <sub>14-22-4</sub>			I <sub>15-22-4</sub>			I <sub>16-22-4</sub> 84	69	15		I <sub>17-22-4</sub> 76	61	15
	5 M.U. EN INICIACIÓN A LA INVESTIGACIÓN EN CIENCIA Y TECN. DE LOS ALIMENTOS		I <sub>14-22-5</sub>			I <sub>15-22-5</sub>			I <sub>16-22-5</sub> 4	1	3		I <sub>17-22-5</sub> 3	1	2
	6 M.U. EN INICIACIÓN A LA INVESTIGACIÓN EN CIENCIAS VETERINARIAS		I <sub>14-22-6</sub>			I <sub>15-22-6</sub>			I <sub>16-22-6</sub> 2	2	0		I <sub>17-22-6</sub> 2	2	0
	7 M.U. EN NUTRICIÓN ANIMAL		I <sub>14-22-7</sub>			I <sub>15-22-7</sub>			I <sub>16-22-7</sub> 1	0	1		I <sub>17-22-7</sub> 1	0	1
	8 M.U. EN SANIDAD Y PRODUCCIÓN PORCINA		I <sub>14-22-8</sub>			I <sub>15-22-8</sub>			I <sub>16-22-8</sub> 15	8	7		I <sub>17-22-8</sub> 12	6	6

NOMBRE DEL CENTRO	TITULACIÓN	$I_{18}=I_{17}/I_4$ 77%			$I_{19}=I_{16}/I_{17}$ 1,14			$I_{20}$ 853
		La proporción de estudiantes inscritos en UNIVERSA que se apuntan y que realizan prácticas, PFC o convenios especiales			El N° de estancias que realiza cada estudiante			N° de tutores de prácticas
		M	H	M	H			
1 E. DE INGENIERÍA ARQUITECTURA		$I_{18-1}$ 68%		$I_{19-1}$ 1,25		$I_{20-1}$ 242		
	1 ING. DE TELECOMUNICACIÓN	$I_{18-1-1}$ 74%	73%	74%	$I_{19-1-1}$ 1,61	1,25	1,75	
	2 ING. EN INFORMÁTICA	$I_{18-1-2}$ 89%	89%	89%	$I_{19-1-2}$ 1,27	1,00	1,33	
	3 ING. INDUSTRIAL	$I_{18-1-3}$ 65%	60%	67%	$I_{19-1-3}$ 1,25	1,38	1,22	
	4 ING. QUÍMICA	$I_{18-1-4}$ 84%	85%	84%	$I_{19-1-4}$ 1,42	1,36	1,48	
	5 ING. TÉC. IND. (ELECTRICIDAD)	$I_{18-1-5}$ 53%	90%	46%	$I_{19-1-5}$ 1,32	1,44	1,27	
	6 ING. TÉC. IND. (ELECTRÓNICA)	$I_{18-1-6}$ 64%	67%	63%	$I_{19-1-6}$ 1,32	1,13	1,36	
	7 ING. TÉC. IND. (QUÍMICA IND.)	$I_{18-1-7}$ 78%	83%	63%	$I_{19-1-7}$ 1,12	1,10	1,20	
	8 ING. TÉC. INDUSTRIAL (MECÁNICA)	$I_{18-1-8}$ 58%	67%	57%	$I_{19-1-8}$ 1,22	1,63	1,16	
	9 ING. TÉC. EN DISEÑO INDUSTRIAL	$I_{18-1-9}$ ---	---	---	$I_{19-1-9}$ ---	---	---	
	10 G. ESTUDIOS DE ARQUITECTURA	$I_{18-1-10}$ 77%	75%	80%	$I_{19-1-10}$ 1,00	1,00	1,00	
	11 G. INGENIERÍA DE TECNOLOGÍAS INDUSTRIALES	$I_{18-1-11}$ 62%	86%	57%	$I_{19-1-11}$ 1,08	1,17	1,05	
	12 G. ING. DE TEC. Y SERVICIOS DE TELECOMUNICACIONES	$I_{18-1-12}$ 33%	100%	0%	$I_{19-1-12}$ 1,00	1,00	---	
	13 G. INGENIERÍA ELÉCTRICA	$I_{18-1-13}$ 80%	---	80%	$I_{19-1-13}$ 1,00	---	1,00	
	14 G. INGENIERÍA ELECTRÓNICA Y AUTOMÁTICA	$I_{18-1-14}$ 100%	100%	100%	$I_{19-1-14}$ 1,00	1,00	1,00	
	15 G. ING. EN DISEÑO INDUSTRIAL Y DESARROLLO DE PRODUCTO	$I_{18-1-15}$ 68%	61%	77%	$I_{19-1-15}$ 1,17	1,11	1,24	
	16 G. EN INGENIERÍA INFORMÁTICA	$I_{18-1-16}$ 63%	100%	57%	$I_{19-1-16}$ 1,00	1,00	1,00	
	17 G. EN INGENIERÍA MECÁNICA	$I_{18-1-17}$ 77%	100%	75%	$I_{19-1-17}$ 1,10	1,00	1,11	
	18 G. EN INGENIERÍA QUÍMICA	$I_{18-1-18}$ 100%	100%	100%	$I_{19-1-18}$ 1,00	1,00	1,00	
	19 M.U. EN ENERGÍAS RENOVABLES Y EFICIENCIA ENERGÉTICA	$I_{18-1-19}$ 55%	50%	57%	$I_{19-1-19}$ 1,17	1,50	1,00	
	20 M.U. EN INGENIERÍA BIOMÉDICA	$I_{18-1-20}$ 100%	100%	100%	$I_{19-1-20}$ 1,00	1,00	1,00	
	21 M. U. EN INGENIERÍA DE SISTEMAS E INFORMÁTICA	$I_{18-1-21}$ 0%	---	0%	$I_{19-1-21}$ ---	---	---	
	22 M.U. EN INGENIERÍA ELECTRÓNICA	$I_{18-1-22}$ 73%	100%	63%	$I_{19-1-22}$ 1,50	1,33	1,60	
	23 M. U. EN INICIACIÓN A LA INV. EN ING. QUÍMICA Y DEL MEDIO AMBIENTE	$I_{18-1-23}$ 50%	50%	---	$I_{19-1-23}$ 1,00	1,00	---	
	24 M.U. EN SISTEMAS MECÁNICOS	$I_{18-1-24}$ 67%	---	67%	$I_{19-1-24}$ 1,25	---	1,25	

NOMBRE DEL CENTRO	TITULACIÓN	I <sub>18</sub> =I <sub>17</sub> /I <sub>4</sub> 77%			I <sub>19</sub> =I <sub>16</sub> /I <sub>17</sub> 1,14			I <sub>20</sub> 853
		La proporción de estudiantes inscritos en UNIVERSA que se apuntan y que realizan prácticas, PFC o convenios especiales			El N° de estancias que realiza cada estudiante			
		M	H	M	H	N° de tutores de prácticas		
2 F. DE CIENCIAS DE LA SALUD		I <sub>18-2</sub> 62%		I <sub>19-2</sub> 1,06		I <sub>20-2</sub> 6		
	1 G. EN ENFERMERÍA		I <sub>18-2-1</sub> 47%	50%	33%	I <sub>19-2-1</sub> 1,00	1,00	1,00
	2 G. EN FISIOTERAPIA		I <sub>18-2-2</sub> 80%	80%	80%	I <sub>19-2-2</sub> 1,08	1,06	1,13
	3 G. EN TERAPIA OCUPACIONAL		I <sub>18-2-3</sub> 0%	0%	---	I <sub>19-2-3</sub> ---	---	---
3 E.U. DE ENFERMERÍA DE HUESCA		I <sub>18-3</sub> 50%		I <sub>19-3</sub> 2,00		I <sub>20-3</sub> 1		
	1 G. EN ENFERMERÍA		I <sub>18-3-1</sub> 50%	100%	0%	I <sub>19-3-1</sub> 2,00	2,00	---
4 E.U. DE ENFERMERÍA DE TERUEL		I <sub>18-4</sub> ---		I <sub>19-4</sub> ---		I <sub>20-4</sub> 0		
	1 G. EN ENFERMERÍA		I <sub>18-4-1</sub> ---	---	---	I <sub>19-4-1</sub> ---	---	---
5 F. DE EMPRESA Y GESTIÓN PÚBLICA DE HUESCA		I <sub>18-5</sub> 87%		I <sub>19-5</sub> 1,10		I <sub>20-5</sub> 6		
	1 CIENCIAS EMPRESARIALES		I <sub>18-5-1</sub> 93%	94%	91%	I <sub>19-5-1</sub> 1,19	1,19	1,20
	2 GESTIÓN Y ADM. PÚBLICA		I <sub>18-5-2</sub> 100%	---	100%	I <sub>19-5-2</sub> 1,00	---	1,00
	3 RELACIONES LABORALES		I <sub>18-5-3</sub> 67%	100%	50%	I <sub>19-5-3</sub> 1,00	1,00	1,00
	4 G. EN ADMINISTRACIÓN Y DIRECCIÓN DE EMPRESAS		I <sub>18-5-4</sub> 83%	78%	87%	I <sub>19-5-4</sub> 1,00	1,00	1,00
	5 G. EN GESTIÓN Y ADMINISTRACIÓN PÚBLICA		I <sub>18-5-5</sub> 50%	---	50%	I <sub>19-5-5</sub> 1,00	---	1,00
	6 M.U. EN DIRECCIÓN Y PLANIFICACIÓN DE TURISMO		I <sub>18-5-6</sub> 100%	---	100%	I <sub>19-5-6</sub> 1,00	---	1,00
7 FACULTAD DE CIENCIAS SOCIALES Y DEL TRABAJO		I <sub>18-7</sub> 54%		I <sub>19-7</sub> 1,19		I <sub>20-7</sub> 8		
	1 RELACIONES LABORALES		I <sub>18-7-1</sub> 55%	47%	71%	I <sub>19-7-1</sub> 1,33	1,43	1,20
	2 TRABAJO SOCIAL		I <sub>18-7-2</sub> 100%	100%	---	I <sub>19-7-2</sub> 1,00	1,00	---
	3 G. TRABAJO SOCIAL		I <sub>18-7-3</sub> 50%	45%	100%	I <sub>19-7-3</sub> 1,00	1,00	1,00
	4 G. EN RELACIONES LABORALES Y RECURSOS HUMANOS		I <sub>18-7-4</sub> 42%	36%	60%	I <sub>19-7-4</sub> 1,25	1,40	1,00
	5 M.U. EN RELACIONES DE GÉNERO		I <sub>18-7-5</sub> 100%	100%	---	I <sub>19-7-5</sub> 1,00	1,00	---
9 E.U. DE TURISMO DE ZARAGOZA		I <sub>18-9</sub> 17%		I <sub>19-9</sub> 1,00		I <sub>20-9</sub> 1		
	1 TURISMO		I <sub>18-9-1</sub> 17%	17%	---	I <sub>19-9-1</sub> 1,00	1,00	---
	2 G. EN TURISMO		I <sub>18-9-2</sub> ---	---	---	I <sub>19-9-2</sub> ---	---	---

NOMBRE DEL CENTRO	TITULACIÓN	I <sub>18</sub> =I <sub>17</sub> /I <sub>14</sub> 77%			I <sub>19</sub> =I <sub>16</sub> /I <sub>17</sub> 1,14			I <sub>20</sub> 853
		La proporción de estudiantes inscritos en UNIVERSA que se apuntan y que realizan prácticas, PFC o convenios especiales			El N° de estancias que realiza cada estudiante			
		M	H		M	H	N° de tutores de prácticas	
10 E.U. POLITÉCNICA DE ALMUNIA DE DOÑA GODINA		I <sub>18-10</sub> 39%		I <sub>19-10</sub> 1,14		I <sub>20-10</sub> 1		
	1 ARQUITECTURA TÉCNICA	I <sub>18-10-1</sub> 32%	43%	18%	I <sub>19-10-1</sub> 1,25	1,17	1,50	
	2 ING. TÉCN. AGR. (HORT. Y JARD.)	I <sub>18-10-2</sub> ---	---	---	I <sub>19-10-2</sub> ---	---	---	
	3 ING. TÉCN. AGR. (IND. AGR. Y ALIM)	I <sub>18-10-3</sub> ---	---	---	I <sub>19-10-3</sub> ---	---	---	
	4 ING. TÉCN. INF.DE SISTEMAS	I <sub>18-10-4</sub> 69%	67%	69%	I <sub>19-10-4</sub> 1,00	1,00	1,00	
	5 ING. TÉCN. IND.(ELECTRÓNICA)	I <sub>18-10-5</sub> 100%	---	100%	I <sub>19-10-5</sub> 1,00	---	1,00	
	6 ING. TÉCN. INDUSTRIAL (MECÁNICA)	I <sub>18-10-6</sub> 0%	0%	0%	I <sub>19-10-6</sub> ---	---	---	
	7 ING. TÉCN. OBRAS PÚBLICAS	I <sub>18-10-7</sub> 33%	0%	40%	I <sub>19-10-7</sub> 1,50	---	1,50	
	8 G. INGENIERÍA DE LA EDIFICACIÓN	I <sub>18-10-8</sub> 0%	0%	0%	I <sub>19-10-8</sub> ---	---	---	
	9 G. EN INGENIERÍA CIVIL	I <sub>18-10-9</sub> 0%	---	0%	I <sub>19-10-9</sub> ---	---	---	
	10 G. EN INGENIERÍA MECATRÓNICA	I <sub>18-10-10</sub> ---	---	---	I <sub>19-10-10</sub> ---	---	---	
	11 G. EN INGENIERÍA DE ORGANIZACIÓN INDUSTRIAL	I <sub>18-10-11</sub> ---	---	---	I <sub>19-10-11</sub> ---	---	---	
11 E.U. POLITÉCNICA DE TERUEL		I <sub>18-11</sub> 85%		I <sub>19-11</sub> 1,00		I <sub>20-11</sub> 6		
	1 ING. TÉCN. TELECO. (SIST. ELECTR.)	I <sub>18-11-1</sub> 0%	0%	0%	I <sub>19-11-1</sub> ---	---	---	
	2 ING. TÉCN. INFORMÁT. DE GESTIÓN	I <sub>18-11-2</sub> 100%	100%	100%	I <sub>19-11-2</sub> 1,00	1,00	1,00	
	3 G. EN INGENIERÍA INFORMÁTICA	I <sub>18-11-3</sub> 100%	---	100%	I <sub>19-11-3</sub> 1,00	---	1,00	
	4 G. INGENIERÍA ELECTRÓNICA Y AUTOMÁTICA	I <sub>18-11-4</sub> 100%	---	100%	I <sub>19-11-4</sub> 1,00	---	1,00	
12 ESCUELA POLITÉCNICA SUPERIOR DE HUESCA		I <sub>18-12</sub> 90%		I <sub>19-12</sub> 1,05		I <sub>20-12</sub> 33		
	1 INGENIERÍA AGRÓNOMA	I <sub>18-12-1</sub> 94%	80%	100%	I <sub>19-12-1</sub> 1,13	1,00	1,18	
	2 ING. TÉCN. AGRICOLA (EXP. AGROP.)	I <sub>18-12-2</sub> 100%	100%	100%	I <sub>19-12-2</sub> 1,13	1,25	1,00	
	3 ING. TÉCN. IND. (QUÍMICA IND.)	I <sub>18-12-3</sub> 50%	0%	67%	I <sub>19-12-3</sub> 1,00	---	1,00	
	4 G. EN ING. AGROALIMENTARIA Y DEL MEDIO RURAL	I <sub>18-12-4</sub> 100%	100%	100%	I <sub>19-12-4</sub> 1,00	1,00	1,00	
	5 G. EN CIENCIAS AMBIENTALES	I <sub>18-12-5</sub> 91%	94%	86%	I <sub>19-12-5</sub> 1,00	1,00	1,00	
	6 M.U. EN INICIACION A LA INVESTIGACION EN CIENCIAS AGRARIAS Y DEL MEDIO NATURAL	I <sub>18-12-6</sub> ---	---	---	I <sub>19-12-6</sub> ---	---	---	

NOMBRE DEL CENTRO	TITULACIÓN	$I_{18}=I_{17}/I_4$ 77%				$I_{19}=I_{16}/I_{17}$ 1,14				$I_{20}$ 853
		La proporción de estudiantes inscritos en UNIVERSA que se apuntan y que realizan prácticas, PFC o convenios especiales				El N° de estancias que realiza cada estudiante				N° de tutores de prácticas
		M	H		M	H				
13 FACULTAD DE CIENCIAS		$I_{18-13}$	87%		$I_{19-13}$	1,08		$I_{20-13}$	92	
	1 BIOQUIMICA	$I_{18-13-1}$	89%	86%	100%	$I_{19-13-1}$	1,21	1,13	1,44	
	2 ESTADISTICA	$I_{18-13-2}$	100%	---	100%	$I_{19-13-2}$	1,50	---	1,50	
	3 FISICA	$I_{18-13-3}$	83%	75%	100%	$I_{19-13-3}$	1,00	1,00	1,00	
	4 GEOLOGIA	$I_{18-13-4}$	100%	100%	100%	$I_{19-13-4}$	1,08	1,00	1,17	
	5 MATEMÁTICAS	$I_{18-13-5}$	71%	83%	0%	$I_{19-13-5}$	1,20	1,20	---	
	6 QUÍMICA	$I_{18-13-6}$	86%	86%	88%	$I_{19-13-6}$	1,03	1,04	1,00	
	7 G. EN BIOTECNOLOGÍA	$I_{18-13-7}$	98%	100%	94%	$I_{19-13-7}$	1,09	1,06	1,13	
	8 G. EN FÍSICA	$I_{18-13-8}$	100%	100%	100%	$I_{19-13-8}$	1,00	1,00	1,00	
	9 G. EN GEOLOGÍA	$I_{18-13-9}$	78%	100%	71%	$I_{19-13-9}$	1,00	1,00	1,00	
	10 G. EN MATEMÁTICAS	$I_{18-13-10}$	100%	100%	---	$I_{19-13-10}$	1,00	1,00	---	
	11 G. EN ÓPTICA Y OPTOMETRÍA	$I_{18-13-11}$	90%	88%	100%	$I_{19-13-11}$	1,05	1,07	1,00	
	12 G. EN QUÍMICA	$I_{18-13-12}$	68%	67%	70%	$I_{19-13-12}$	1,00	1,00	1,00	
	13 M. U. EN BIOLOGÍA MOLECULAR Y CELULAR	$I_{18-13-13}$	0%	---	0%	$I_{19-13-13}$	---	---	---	
	14 M. U. EN INICIACIÓN A LA INVESTIGACIÓN EN GEOLOGÍA	$I_{18-13-14}$	0%	---	0%	$I_{19-13-14}$	---	---	---	
	15 M. U. EN INVESTIGACIÓN QUÍMICA	$I_{18-13-15}$	0%	0%	0%	$I_{19-13-15}$	---	---	---	
	16 M. U. EN MAT. NANOESTRUCT. PARA APLIC. NANOTECNOLÓGICAS	$I_{18-13-16}$	50%	100%	0%	$I_{19-13-16}$	1,00	1,00	---	
	17 M.U. EN MODELIZACIÓN MAT., ESTADÍSTICA Y COMPUTACION	$I_{18-13-17}$	100%	---	100%	$I_{19-13-17}$	1,00	---	1,00	
	18 M. U. EN QUÍMICA SOSTENIBLE	$I_{18-13-18}$	100%	100%	100%	$I_{19-13-18}$	1,20	1,00	1,50	
14 F. DE CIENCIAS DE LA SALUD Y EL DEPORTE DE HUESCA		$I_{18-14}$	89%		$I_{19-14}$	1,03		$I_{20-14}$	39	
	1 CIENC. DE LA ACT. FISICA / DEP.	$I_{18-14-1}$	78%	100%	71%	$I_{19-14-1}$	1,00	1,00	1,00	
	2 NUTRICIÓN HUMANA Y DIETÉTICA	$I_{18-14-2}$	67%	60%	100%	$I_{19-14-2}$	1,25	1,00	2,00	
	3 ODONTOLOGÍA	$I_{18-14-3}$	75%	67%	100%	$I_{19-14-3}$	1,00	1,00	1,00	
	4 G. EN MEDICINA	$I_{18-14-4}$	77%	75%	78%	$I_{19-14-4}$	1,00	1,00	1,00	
	5 G. EN CIENCIAS DE LA ACTIVIDAD FISICA Y DEL DEPORTE	$I_{18-14-5}$	98%	100%	97%	$I_{19-14-5}$	1,00	1,00	1,00	
	6 G. EN NUTRICIÓN HUMANA Y DIETÉTICA	$I_{18-14-6}$	100%	100%	100%	$I_{19-14-6}$	1,11	1,14	1,00	
	7 G. EN ODONTOLOGÍA	$I_{18-14-7}$	---	---	---	$I_{19-14-7}$	---	---	---	



NOMBRE DEL CENTRO	TITULACIÓN	I <sub>18</sub> =I <sub>17</sub> /I <sub>14</sub> 77%			I <sub>19</sub> =I <sub>16</sub> /I <sub>17</sub> 1,14			I <sub>20</sub> 853			
		La proporción de estudiantes inscritos en UNIVERSA que se apuntan y que realizan prácticas, PFC o convenios especiales			El N° de estancias que realiza cada estudiante						
		M	H	M	H		N° de tutores de prácticas				
15	F. DE ECONOMÍA Y EMPRESA	I <sub>18-15</sub>	75%			I <sub>19-15</sub>	1,11	I <sub>20-15</sub>	212		
	1	ADM. Y DIRECCIÓN DE EMPRESAS		I <sub>18-15-1</sub>	85%	87%	83%	I <sub>19-15-1</sub>	1,11	1,11	1,11
	2	ECONOMÍA		I <sub>18-15-2</sub>	76%	81%	72%	I <sub>19-15-2</sub>	1,04	1,02	1,07
	3	CIENCIAS EMPRESARIALES		I <sub>18-15-3</sub>	79%	78%	80%	I <sub>19-15-3</sub>	1,14	1,18	1,11
	4	G. EN ADMINISTRACIÓN Y DIRECCIÓN DE EMPRESAS		I <sub>18-15-4</sub>	47%	50%	43%	I <sub>19-15-4</sub>	1,07	1,04	1,11
	5	G. EN ECONOMÍA		I <sub>18-15-5</sub>	79%	80%	78%	I <sub>19-15-5</sub>	1,29	1,21	1,38
	6	G. EN FINANZAS Y CONTABILIDAD		I <sub>18-15-6</sub>	53%	45%	69%	I <sub>19-15-6</sub>	1,00	1,00	1,00
	7	G. EN MARKETING E INVESTIGACIÓN DE MERCADOS		I <sub>18-15-7</sub>	47%	53%	25%	I <sub>19-15-7</sub>	1,00	1,00	1,00
	8	M.U. EN CONTABILIDAD Y FINANZAS		I <sub>18-15-8</sub>	67%	50%	100%	I <sub>19-15-8</sub>	1,00	1,00	1,00
	9	M.U. EN INVESTIGACIÓN EN ECONOMÍA		I <sub>18-15-9</sub>	0%	0%	---	I <sub>19-15-9</sub>	---	---	---
	10	M.U. EN SEGURIDAD GLOBAL Y DEFENSA		I <sub>18-15-10</sub>	100%	100%	100%	I <sub>19-15-10</sub>	1,20	1,00	1,33
	11	M.U. EN SOCIOLOGÍA DE LAS POLÍTICAS PÚBLICAS Y SOCIALES		I <sub>18-15-11</sub>	0%	0%	---	I <sub>19-15-11</sub>	---	---	---
	12	M.U. EN UNIÓN EUROPEA		I <sub>18-15-12</sub>	100%	100%	100%	I <sub>19-15-12</sub>	1,18	1,11	1,50
	13	PROGRAMA DE DOCTORADO		I <sub>18-15-13</sub>	100%	---	100%	I <sub>19-15-13</sub>	1,00	---	1,00
16	F. DE CIENCIAS HUMANAS Y DE LA EDUCACIÓN DE HUESCA	I <sub>18-16</sub>	13%			I <sub>19-16</sub>	1,00	I <sub>20-16</sub>	1		
	1	HUMANIDADES		I <sub>18-16-1</sub>	---	---	---	I <sub>19-16-1</sub>	---	---	---
	2	MAESTRO (EDUCACIÓN FÍSICA)		I <sub>18-16-2</sub>	0%	0%	100%	I <sub>19-16-2</sub>	---	---	1,00
	3	MAESTRO (EDUCACIÓN INFANTIL)		I <sub>18-16-3</sub>	0%	0%	---	I <sub>19-16-3</sub>	---	---	---
	4	MAESTRO (EDUCACIÓN PRIMARIA)		I <sub>18-16-4</sub>	0%	0%	---	I <sub>19-16-4</sub>	---	---	---
	5	G. EN MAESTRO EDUCACIÓN PRIMARIA		I <sub>18-16-5</sub>	0%	---	0%	I <sub>19-16-5</sub>	---	---	---
	6	G. EN MAESTRO EDUCACIÓN INFANTIL		I <sub>18-16-6</sub>	---	---	---	I <sub>19-16-6</sub>	---	---	---
	7	M.U. EN PROFESORADO		I <sub>18-16-7</sub>	0%	0%	0%	I <sub>19-16-7</sub>	---	---	---

NOMBRE DEL CENTRO	TITULACIÓN	I <sub>18</sub> =I <sub>17</sub> /I <sub>4</sub> 77%			I <sub>19</sub> =I <sub>16</sub> /I <sub>17</sub> 1,14			I <sub>20</sub> 853		
		La proporción de estudiantes inscritos en UNIVERSA que se apuntan y que realizan prácticas, PFC o convenios especiales			El N° de estancias que realiza cada estudiante			N° de tutores de prácticas		
		M	H		M	H		M	H	
17	FACULTAD DE DERECHO	I <sub>18-17</sub>	68%		I <sub>19-17</sub>	1,04		I <sub>20-17</sub>	54	
	1 DERECHO	I <sub>18-17-1</sub>	65%	66%	64%	I <sub>19-17-1</sub>	1,00	1,00	1,00	
	2 PROGRAMA CONJ. ADE/DERECHO	I <sub>18-17-2</sub>	77%	86%	67%	I <sub>19-17-2</sub>	1,10	1,13	1,06	
	3 G. EN DERECHO	I <sub>18-17-3</sub>	65%	57%	100%	I <sub>19-17-3</sub>	1,00	1,00	1,00	
	4 PROGRAMA CONJ. ADE/DERECHO	I <sub>18-17-4</sub>	---	---	---	I <sub>19-17-4</sub>	1,00	---	1,00	
	5 M.U. EN ESPECIALIZACIÓN E INVESTIGACION EN DERECHO	I <sub>18-17-5</sub>	50%	50%	---	I <sub>19-17-5</sub>	1,00	1,00	---	
	6 M.U. EN PREVENCIÓN DE RIESGOS LABORALES	I <sub>18-17-6</sub>	60%	80%	50%	I <sub>19-17-6</sub>	1,11	1,25	1,00	
18	FACULTAD DE EDUCACIÓN	I <sub>18-18</sub>	52%		I <sub>19-18</sub>	1,15		I <sub>20-18</sub>	10	
	1 MAESTRO (AUDICIÓN Y LENGUAJE)	I <sub>18-18-1</sub>	---	---	---	I <sub>19-18-1</sub>	---	---	---	
	2 MAESTRO (EDUCACIÓN ESPECIAL)	I <sub>18-18-2</sub>	0%	0%	---	I <sub>19-18-2</sub>	---	---	---	
	3 MAESTRO (EDUCACIÓN FÍSICA)	I <sub>18-18-3</sub>	0%	---	0%	I <sub>19-18-3</sub>	---	---	---	
	4 MAESTRO (EDUCACIÓN MUSICAL)	I <sub>18-18-4</sub>	---	---	---	I <sub>19-18-4</sub>	---	---	---	
	5 MAESTRO (EDUCACIÓN PRIMARIA)	I <sub>18-18-5</sub>	---	---	---	I <sub>19-18-5</sub>	---	---	---	
	6 MAESTRO (LENGUA EXTRANJERA)	I <sub>18-18-6</sub>	0%	0%	---	I <sub>19-18-6</sub>	---	---	---	
	7 PSICOPEDAGOGÍA	I <sub>18-18-7</sub>	44%	43%	50%	I <sub>19-18-7</sub>	1,00	1,00	1,00	
	8 G. EN MAESTRO EDUCACION INFANTIL	I <sub>18-18-8</sub>	0%	0%	---	I <sub>19-18-8</sub>	---	---	---	
	9 G. EN MAESTRO EDUCACIÓN PRIMARIA	I <sub>18-18-9</sub>	100%	---	100%	I <sub>19-18-9</sub>	1,00	---	1,00	
	10 M.U. EN APRENDIZAJE A LO LARGO DE LA VIDA EN CONTEXTO MULTICULTURALES	I <sub>18-18-10</sub>	100%	---	100%	I <sub>19-18-10</sub>	1,00	---	1,00	
	11 M.U. EN PROFESORADO	I <sub>18-18-11</sub>	70%	71%	67%	I <sub>19-18-11</sub>	1,29	1,40	1,00	

NOMBRE DEL CENTRO	TITULACIÓN	I <sub>18</sub> =I <sub>17</sub> /I <sub>14</sub> 77%			I <sub>19</sub> =I <sub>16</sub> /I <sub>17</sub> 1,14			I <sub>20</sub> 853
		La proporción de estudiantes inscritos en UNIVERSA que se apuntan y que realizan prácticas, PFC o convenios especiales			El N° de estancias que realiza cada estudiante			
		M	H		M	H	N° de tutores de prácticas	
19 FACULTAD DE FILOSOFÍA Y LETRAS		I <sub>18-19</sub> 87%		I <sub>19-19</sub> 1,19		I <sub>20-19</sub> 40		
	1 BIBLIOTEC. Y DOCUMENTACIÓN	I <sub>18-19-1</sub> ---	---	---	I <sub>19-19-1</sub> ---	---	---	
	2 FILOLOGÍA CLÁSICA	I <sub>18-19-2</sub> ---	---	---	I <sub>19-19-2</sub> ---	---	---	
	3 FILOLOGÍA FRANCESA	I <sub>18-19-3</sub> 0%	0%	---	I <sub>19-19-3</sub> ---	---	---	
	4 FILOLOGÍA HISPÁNICA	I <sub>18-19-4</sub> 0%	0%	---	I <sub>19-19-4</sub> ---	---	---	
	5 FILOLOGÍA INGLESA	I <sub>18-19-5</sub> 45%	50%	33%	I <sub>19-19-5</sub> 1,00	1,00	1,00	
	6 GEOGRAFÍA	I <sub>18-19-6</sub> 50%	0%	67%	I <sub>19-19-6</sub> 2,00	---	2,00	
	7 HISTORIA	I <sub>18-19-7</sub> 100%	100%	100%	I <sub>19-19-7</sub> 1,25	1,17	1,33	
	8 HISTORIA DEL ARTE	I <sub>18-19-8</sub> 78%	80%	67%	I <sub>19-19-8</sub> 1,17	1,19	1,00	
	9 FILOSOFÍA	I <sub>18-19-9</sub> 33%	33%	---	I <sub>19-19-9</sub> 1,00	1,00	---	
	10 G. EN INF. Y DOCUMENTACIÓN	I <sub>18-19-10</sub> 90%	88%	100%	I <sub>19-19-10</sub> 1,33	1,33	1,33	
	11 G. EN PERIODISMO	I <sub>18-19-11</sub> 95%	97%	91%	I <sub>19-19-11</sub> 1,26	1,20	1,39	
	12 G. EN FILOSOFIA	I <sub>18-19-12</sub> ---	---	---	I <sub>19-19-12</sub> ---	---	---	
	13 G. EN ESTUDIOS INGLESES	I <sub>18-19-13</sub> 50%	100%	0%	I <sub>19-19-13</sub> 1,00	1,00	---	
	14 G. EN GEOGRAFÍA Y ORDENACION DEL TERRITORIO	I <sub>18-19-14</sub> 0%	---	0%	I <sub>19-19-14</sub> ---	---	---	
	15 G. EN HISTORIA	I <sub>18-19-15</sub> 0%	0%	---	I <sub>19-19-15</sub> ---	---	---	
	16 G. EN HISTORIA DEL ARTE	I <sub>18-19-16</sub> 100%	100%	100%	I <sub>19-19-16</sub> 1,00	1,00	1,00	
	17 G. EN ESTUDIOS CLÁSICOS	I <sub>18-19-17</sub> ---	---	---	I <sub>19-19-17</sub> ---	---	---	
	18 G. EN FILOLOGÍA HISPÁNICA	I <sub>18-19-18</sub> ---	---	---	I <sub>19-19-18</sub> ---	---	---	
	19 G. EN LENGUAS MODERNAS	I <sub>18-19-19</sub> 0%	---	0%	I <sub>19-19-19</sub> ---	---	---	
	20 M.U. EN ESTUDIOS AVANZADOS EN HISTORIA DEL ARTE	I <sub>18-19-20</sub> 100%	100%	100%	I <sub>19-19-20</sub> 1,50	2,00	1,00	
	21 M.U. EN GESTIÓN DEL PATRIMONIO CULTURAL	I <sub>18-19-21</sub> 100%	100%	100%	I <sub>19-19-21</sub> 1,06	1,07	1,00	
	22 M.U. EN ORDENACIÓN TERRITORIAL Y MEDIOAMBIENTAL	I <sub>18-19-22</sub> 88%	91%	80%	I <sub>19-19-22</sub> 1,00	1,00	1,00	
	23 M.U. EN TECNOLOGÍAS DE LA INFORMACIÓN GEOGRÁFICA PARA LA ORDENACIÓN DEL	I <sub>18-19-23</sub> 100%	100%	100%	I <sub>19-19-23</sub> 1,00	1,00	1,00	
	24 M.U. EN TRADUCCIÓN DE TEXTOS ESPECIALIZADOS	I <sub>18-19-24</sub> 85%	92%	0%	I <sub>19-19-24</sub> 1,00	1,00	---	
	25 M.U. EN ESTUDIOS HISPÁNICOS: LENGUA Y LITERATURA	I <sub>18-19-25</sub> 0%	0%	---	I <sub>19-19-25</sub> ---	---	---	
	26 M.U. EN HISTORIA CONTEMPORÁNEA	I <sub>18-19-26</sub> 100%	---	100%	I <sub>19-19-26</sub> 1,00	---	1,00	

NOMBRE DEL CENTRO	TITULACIÓN	I <sub>18</sub> =I <sub>17</sub> /I <sub>14</sub> 77%			I <sub>19</sub> =I <sub>16</sub> /I <sub>17</sub> 1,14			I <sub>20</sub> 853
		La proporción de estudiantes inscritos en UNIVERSA que se apuntan y que realizan prácticas, PFC o convenios especiales			El N° de estancias que realiza cada estudiante			
		M	H		M	H	N° de tutores de prácticas	
20 F. DE CIENCIAS SOCIALES Y HUMANAS DE TERUEL		I <sub>18-20</sub> 76%			I <sub>19-20</sub> 1,05		I <sub>20-20</sub> 37	
	1 CIENCIAS DEL TRABAJO		I <sub>18-20-1</sub> 38%	45%	20%	I <sub>19-20-1</sub> 1,00	1,00	1,00
	2 HUMANIDADES		I <sub>18-20-2</sub> 100%	---	0%	I <sub>19-20-2</sub> 1,00	1,00	---
	3 MAESTRO (EDUCACIÓN INFANTIL)		I <sub>18-20-3</sub> 0%	0%	---	I <sub>19-20-3</sub> ---	---	---
	4 MAESTRO (EDUCACIÓN PRIMARIA)		I <sub>18-20-4</sub> 0%	0%	---	I <sub>19-20-4</sub> ---	---	---
	5 MAESTRO (LENGUA EXTRANJERA)		I <sub>18-20-5</sub> 0%	0%	---	I <sub>19-20-5</sub> ---	---	---
	6 RELACIONES LABORALES		I <sub>18-20-6</sub> 50%	75%	0%	I <sub>19-20-6</sub> 1,00	1,00	---
	7 BELLAS ARTES		I <sub>18-20-7</sub> ---	---	---	I <sub>19-20-7</sub> ---	---	---
	8 G. EN BELLAS ARTES		I <sub>18-20-8</sub> 100%	100%	100%	I <sub>19-20-8</sub> 1,00	1,00	1,00
	9 G. EN MAESTRO EDUCACIÓN PRIMARIA		I <sub>18-20-9</sub> ---	---	---	I <sub>19-20-9</sub> ---	---	---
	10 G. EN MAESTRO EDUCACIÓN INFANTIL		I <sub>18-20-10</sub> ---	---	---	I <sub>19-20-10</sub> ---	---	---
	11 G. EN PSICOLOGÍA		I <sub>18-20-11</sub> 100%	100%	100%	I <sub>19-20-11</sub> 1,06	1,06	1,06
	12 G. EN ADMINISTRACIÓN Y DIRECCIÓN DE EMPRESAS		I <sub>18-20-12</sub> 9%	12%	0%	I <sub>19-20-12</sub> 1,00	1,00	---
	13 M.U. EN PROFESORADO		I <sub>18-20-13</sub> 100%	100%	---	I <sub>19-20-13</sub> 1,00	1,00	---
21 FACULTAD DE MEDICINA		I <sub>18-21</sub> 92%			I <sub>19-21</sub> 1,05		I <sub>20-21</sub> 5	
	1 MEDICINA		I <sub>18-21-1</sub> 95%	93%	100%	I <sub>19-21-1</sub> 1,11	1,14	1,00
	2 G. EN MEDICINA		I <sub>18-21-2</sub> 92%	93%	91%	I <sub>19-21-2</sub> 1,04	1,04	1,03
	3 M.U. EN CONDICIONANTES GENÉTICOS, NUTRICIONALES Y AMBIENTALES DEL		I <sub>18-21-3</sub> 0%	0%	0%	I <sub>19-21-3</sub> ---	---	---
	4 M.U. EN INICIACIÓN A LA INVESTIGACIÓN EN MEDICINA		I <sub>18-21-4</sub> 100%	100%	---	I <sub>19-21-4</sub> 1,00	1,00	---
	5 M.U. EN SALUD PÚBLICA		I <sub>18-21-5</sub> 0%	0%	---	I <sub>19-21-5</sub> ---	---	---
22 FACULTAD DE VETERINARIA		I <sub>18-22</sub> 92%			I <sub>19-22</sub> 1,20		I <sub>20-22</sub> 59	
	1 CIENCIA Y TECN. ALIMENTOS		I <sub>18-22-1</sub> 74%	77%	57%	I <sub>19-22-1</sub> 1,14	1,17	1,00
	2 VETERINARIA		I <sub>18-22-2</sub> 96%	95%	99%	I <sub>19-22-2</sub> 1,23	1,22	1,26
	3 G. EN CIENCIA Y TECN. ALIMENTOS		I <sub>18-22-3</sub> 88%	88%	88%	I <sub>19-22-3</sub> 1,13	1,17	1,00
	4 G. EN VETERINARIA		I <sub>18-22-4</sub> 89%	88%	94%	I <sub>19-22-4</sub> 1,11	1,13	1,00
	5 M.U. EN INICIACIÓN A LA INVESTIGACIÓN EN CIENCIA Y TECN. DE LOS ALIMENTOS		I <sub>18-22-5</sub> 100%	100%	100%	I <sub>19-22-5</sub> 1,33	1,00	1,50
	6 M.U. EN INICIACIÓN A LA INVESTIGACIÓN EN CIENCIAS VETERINARIAS		I <sub>18-22-6</sub> 67%	67%	---	I <sub>19-22-6</sub> 1,00	1,00	---
	7 M.U. EN NUTRICIÓN ANIMAL		I <sub>18-22-7</sub> 100%	---	100%	I <sub>19-22-7</sub> 1,00	---	1,00
	8 M.U. EN SANIDAD Y PRODUCCIÓN PORCINA		I <sub>18-22-8</sub> 92%	100%	86%	I <sub>19-22-8</sub> 1,25	1,33	1,17