

INDICADORES ESTUDIANTES

Desde el curso académico 2003/2004 se ha estudiado una serie de indicadores para analizar la evolución de las prácticas de estudiantes tanto a nivel general de la Universidad de Zaragoza como en particular para los centros universitarios y titulaciones impartidas en los mismos.

A continuación se detalla un resumen de los indicadores estudiados y la comparativa de datos obtenidos en los ocho últimos cursos académicos.

	Curso 06-07	Curso 07-08	Curso 08-09	Curso 09-10	Curso 10-11	Curso 11-12	Curso 12-13	Curso 13-14	
I_1	15371	15130	15002	14913	14396	16018	17318	18102	Nº de estudiantes que pueden inscribirse UNIVERSA (sería los matriculados en Universidad y que cumplen los requisitos para hacer prácticas)
I_2	2456	2474	2425	2494	2788	3337	3560	3302	Nº de estudiantes inscritos en UNIVERSA (incluimos todos, proyecto/trabajo fin de carrera, convenios especiales, cursos)
$I_3=I_2/I_1$	16%	16%	16%	17%	19%	21%	21%	18%	La proporción de los estudiantes inscritos frente a los que pueden inscribirse
I_4	2456	2474	2425	2494	2788	3337	3560	3302	Nº de estudiantes que pueden realizar prácticas (puede no coincidir con el I_2 ya que podrían venir por otras actividades, cursos, orientación..)
I_5	1698	1690	1543	1651	1864	2287	2602	2481	Nº de estudiantes que realizan prácticas teniendo en cuenta que un estudiante puede realizar más de una práctica (no están incluidos ni proyecto/trabajo fin de carrera ni convenios especiales)
I_6	1795	1808	1707	1798	2063	2541	2886	2928	Nº de prácticas realizadas (sin incluir ni proyecto/trabajo fin de carrera ni convenios especiales)
$I_7=I_5/I_4$	69%	68%	64%	66%	67%	69%	73%	75%	La proporción de estudiantes inscritos en UNIVERSA que se apuntan y que realizan prácticas
$I_8=I_{6ij}/I_{6i}$									La proporción de prácticas de cada titulación que tiene un centro frente al total de las prácticas de ese centro
I_9	1000	1140	926	940	1048	1270	1153	707	Nº de prácticas que solicitan convalidación

	Curso 05-06	Curso 06-07	Curso 07-08	Curso 08-09	Curso 09-10	Curso 10-11	Curso 11-12	Curso 13-14	
$I_{10}=I_9/I_6$	56%	63%	54%	52%	51%	50%	40%	24%	La proporción de prácticas que solicitan convalidación en cada centro y cada titulación frente al total de las prácticas de ese centro y de esa titulación
$I_{11}=I_{9ij}/I_{6i}$									La proporción de las prácticas convalidadas de cada titulación de un centro frente al total de las prácticas del centro
I_{12}	171	175	186	180	173	176	198	225	Nº de proyectos/trabajo fin de carrera totales
I_{13}	144	146	159	152	147	144	158	184	Nº de estudiantes que realizan el proyecto/trabajo fin de carrera
I_{14}	156	77	109	111	64	98	59	86	Nº de prácticas convenios especiales
I_{15}	147	73	104	106	59	96	57	83	Nº de estudiantes que realizan convenios especiales
$I_{16}=I_6+I_{12}+I_{14}$	2112	2060	2002	2089	2300	2815	3143	3239	Nº total de estancias realizadas (incluye prácticas, proyecto/trabajo fin de carrera y convenios especiales)
I_{17}	1923	1853	1742	1848	2020	2465	2755	2689	Nº total de estudiantes que realizan estancias (incluye prácticas, proyecto/trabajo fin de carrera y convenios especiales)
$I_{18}=I_{17}/I_{14}$	78%	75%	72%	74%	72%	74%	77%	81%	La proporción de estudiantes inscritos en UNIVERSA que se apuntan y que realizan prácticas, proyecto/trabajo fin de carrera o convenios especiales
$I_{19}=I_{16}/I_{17}$	1.1	1.1	1.1	1.13	1.14	1.14	1.14	1.20	El Nº de estancias que realiza cada estudiante
I_{20}	591	604	561	600	651	781	853	872	Nº de tutores de prácticas
I_{21}	852	780	550	717	829	968	1121	1257	Nº de perfiles ofertados por las empresas
I_{22}	851	882	871	888	979	1177	1290	1215	Nº de empresas en las que se realizan prácticas

A lo largo de este curso académico se han incrementado el número de estancias realizadas respecto del curso 2013, sin embargo ha disminuido el número de estudiantes que las realizan. Esto implica que hay alumnos que valoran la posibilidad de realizar más de una estancia en el mismo curso académico. A pesar de la crisis económica, tanto las empresas como las instituciones ven necesario la incorporación de universitarios.

En las siguientes tablas se representa la evolución de las prácticas a lo largo de los distintos cursos académicos.

Curso	06-07	07-08	08-09	09-10	10-11	11-12	12-13	13-14
I_1	15371	15130	15002	14913	14396	16018	17318	18102
I_6	1795	1808	1707	1798	2063	2541	2886	2928
I_{16}	2112	2060	2002	2089	2300	2815	3143	3239
I_2	2456	2474	2425	2494	2788	3337	3560	3302

I_1 : nº de estudiantes que pueden inscribirse en UNIVERSA (matriculados en la Universidad y que cumplen los requisitos para hacer prácticas)

I_6 : nº de prácticas realizadas (sin incluir ni proyecto/trabajo fin de carrera ni convenios especiales)

I_{16} : nº total de estancias realizadas (incluye prácticas, proyecto/trabajo fin de carrera y convenios especiales)

I_2 : nº de estudiantes inscritos en UNIVERSA

Curso	06-07	07-08	08-09	09-10	10-11	11-12	12-13	13-14
I_{17}	1923	1853	1742	1848	2020	2465	2755	2689
I_0	1750	1750	1750	1750	1750	1750	1750	1750
I_{17+0}	3673	3603	3492	3598	3770	4215	4505	4439

I_{17} : nº de estudiantes que realizan estancias (incluye prácticas, proyecto/trabajo fin de carrera y convenios especiales)

I_0 : nº de estudiantes que realizan prácticas integradas por la vía de las instituciones públicas(estimación % ciencias de la salud, educación, trabajo social , turismo ...)

Evolución número de prácticas

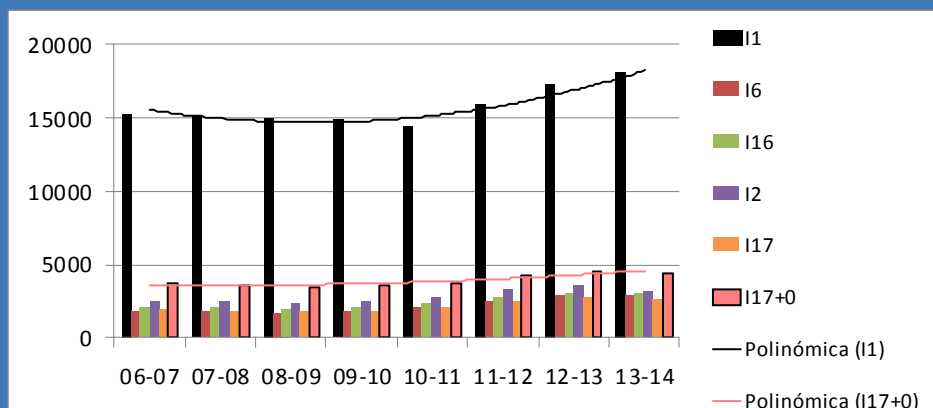

Curso	06-07	07-08	08-09	09-10	10-11	11-12	12-13	13-14
I_{20}	591	604	561	600	651	781	853	872
I_{21}	852	780	550	717	829	968	1121	1257
I_{22}	851	882	871	888	979	1177	1290	1215

I_{20} : nº de tutores en prácticas

I_{21} : nº de perfiles ofertados por las empresas

I_{22} : nº empresas en las que se realizan prácticas

En las siguientes páginas se detallan los indicadores para todos los centros y titulaciones de la Universidad de Zaragoza.

NOMBRE DEL CENTRO	TITULACIÓN	I ₁ 18102 9806 8296			I ₂ 3302 1951 1351			I ₃ =I ₂ /I ₁ 18% 20% 16%			I ₄ 3302 1951 1351		
		Nº de estudiantes que pueden inscribirse en UNIVERSA (matriculados en la Universidad)			Nº de estudiantes inscritos en UNIVERSA (incluimos todos, PFC, convenios especiales, cursos)			La proporción de los estudiantes inscritos frente a los que pueden inscribirse			Nº de estudiantes que pueden realizar prácticas (puede no coincidir con el I ₂ ya que podrían venir para otras actividades)		
		M	H	M	H	M	H	M	H	M	H		
1 E. DE INGENIERÍA ARQUITECTURA		I ₁₋₁ 3087	807	2280	I ₂₋₁ 691	222	469	I ₃₋₁ 22%	28%	21%	I ₄₋₁ 691	222	469
	1 ING. DE TELECOMUNICACIÓN	I ₁₋₁₋₁ 98	28	70	I ₂₋₁₋₁ 28	8	20	I ₃₋₁₋₁ 29%	29%	29%	I ₄₋₁₋₁ 28	8	20
	2 ING. EN INFORMÁTICA	I ₁₋₁₋₂ 138	20	118	I ₂₋₁₋₂ 32	6	26	I ₃₋₁₋₂ 23%	30%	22%	I ₄₋₁₋₂ 32	6	26
	3 ING. INDUSTRIAL	I ₁₋₁₋₃ 462	98	364	I ₂₋₁₋₃ 141	34	107	I ₃₋₁₋₃ 31%	35%	29%	I ₄₋₁₋₃ 141	34	107
	4 ING. QUÍMICA	I ₁₋₁₋₄ 80	35	45	I ₂₋₁₋₄ 34	13	21	I ₃₋₁₋₄ 43%	37%	47%	I ₄₋₁₋₄ 34	13	21
	5 ING. TÉC. IND. (ELECTRICIDAD)	I ₁₋₁₋₅ 68	14	54	I ₂₋₁₋₅ 21	6	15	I ₃₋₁₋₅ 31%	43%	28%	I ₄₋₁₋₅ 21	6	15
	6 ING. TÉC. IND. (ELECTRÓNICA)	I ₁₋₁₋₆ 149	28	121	I ₂₋₁₋₆ 45	6	39	I ₃₋₁₋₆ 30%	21%	32%	I ₄₋₁₋₆ 45	6	39
	7 ING. TÉC. IND. (QUÍMICA IND.)	I ₁₋₁₋₇ 48	28	20	I ₂₋₁₋₇ 16	10	6	I ₃₋₁₋₇ 33%	36%	30%	I ₄₋₁₋₇ 16	10	6
	8 ING. TÉC. INDUSTRIAL (MECÁNICA)	I ₁₋₁₋₈ 127	15	112	I ₂₋₁₋₈ 38	8	30	I ₃₋₁₋₈ 30%	53%	27%	I ₄₋₁₋₈ 38	8	30
	9 ING. TÉC. EN DISEÑO INDUSTRIAL	I ₁₋₁₋₉ 5	3	2	I ₂₋₁₋₉ 2	1	1	I ₃₋₁₋₉ 40%	33%	50%	I ₄₋₁₋₉ 2	1	1
	10 G. ESTUDIOS DE ARQUITECTURA	I ₁₋₁₋₁₀ 218	112	106	I ₂₋₁₋₁₀ 9	5	4	I ₃₋₁₋₁₀ 4%	4%	4%	I ₄₋₁₋₁₀ 9	5	4
	11 G. INGENIERÍA DE TECNOLOGÍAS INDUSTRIALES	I ₁₋₁₋₁₁ 269	57	212	I ₂₋₁₋₁₁ 65	20	45	I ₃₋₁₋₁₁ 24%	35%	21%	I ₄₋₁₋₁₁ 65	20	45
	12 G. ING. DE TEC. Y SERVICIOS DE TELECOMUNICACIONES	I ₁₋₁₋₁₂ 90	18	72	I ₂₋₁₋₁₂ 9	2	7	I ₃₋₁₋₁₂ 10%	11%	10%	I ₄₋₁₋₁₂ 9	2	7
	13 G. INGENIERÍA ELÉCTRICA	I ₁₋₁₋₁₃ 143	16	127	I ₂₋₁₋₁₃ 18	0	18	I ₃₋₁₋₁₃ 13%	0%	14%	I ₄₋₁₋₁₃ 18	0	18
	14 G. INGENIERÍA ELECTRÓNICA Y AUTOMÁTICA	I ₁₋₁₋₁₄ 114	16	98	I ₂₋₁₋₁₄ 13	3	10	I ₃₋₁₋₁₄ 11%	19%	10%	I ₄₋₁₋₁₄ 13	3	10
	15 G. ING. EN DISEÑO INDUSTRIAL Y DESARROLLO DE PRODUCTO	I ₁₋₁₋₁₅ 195	113	82	I ₂₋₁₋₁₅ 62	45	17	I ₃₋₁₋₁₅ 32%	40%	21%	I ₄₋₁₋₁₅ 62	45	17
	16 G. EN INGENIERÍA INFORMÁTICA	I ₁₋₁₋₁₆ 145	19	126	I ₂₋₁₋₁₆ 29	7	22	I ₃₋₁₋₁₆ 20%	37%	17%	I ₄₋₁₋₁₆ 29	7	22
	17 G. EN INGENIERÍA MECÁNICA	I ₁₋₁₋₁₇ 355	50	305	I ₂₋₁₋₁₇ 58	10	48	I ₃₋₁₋₁₇ 16%	20%	16%	I ₄₋₁₋₁₇ 58	10	48
	18 G. EN INGENIERÍA QUÍMICA	I ₁₋₁₋₁₈ 143	62	81	I ₂₋₁₋₁₈ 27	19	8	I ₃₋₁₋₁₈ 19%	31%	10%	I ₄₋₁₋₁₈ 27	19	8
	19 M.U. EN ARQUITECTURA	I ₁₋₁₋₁₉ 35	20	15	I ₂₋₁₋₁₉ 18	11	7	I ₃₋₁₋₁₉ 51%	55%	47%	I ₄₋₁₋₁₉ 18	11	7
	20 M.U. EN ENERGÍAS RENOVABLES Y EFICIENCIA ENERGÉTICA	I ₁₋₁₋₂₀ 47	9	38	I ₂₋₁₋₂₀ 9	1	8	I ₃₋₁₋₂₀ 19%	11%	21%	I ₄₋₁₋₂₀ 9	1	8
	21 M.U. EN INGENIERÍA BIOMÉDICA	I ₁₋₁₋₂₁ 24	15	9	I ₂₋₁₋₂₁ 1	1	0	I ₃₋₁₋₂₁ 4%	7%	0%	I ₄₋₁₋₂₁ 1	1	0
	22 M. U. EN INGENIERÍA DE SISTEMAS E INFORMÁTICA	I ₁₋₁₋₂₂ 22	4	18	I ₂₋₁₋₂₂ 2	0	2	I ₃₋₁₋₂₂ 9%	0%	11%	I ₄₋₁₋₂₂ 2	0	2
	23 M.U. EN INGENIERÍA ELECTRÓNICA	I ₁₋₁₋₂₃ 30	4	26	I ₂₋₁₋₂₃ 3	2	1	I ₃₋₁₋₂₃ 10%	50%	4%	I ₄₋₁₋₂₃ 3	2	1
	24 M. U. EN INICIACIÓN A LA INV. EN ING. QUÍMICA Y DEL MEDIO AMBIENTE	I ₁₋₁₋₂₄ 2	1	1	I ₂₋₁₋₂₄ 1	1	0	I ₃₋₁₋₂₄ 50%	100%	0%	I ₄₋₁₋₂₄ 1	1	0
	25 M.U. EN MECÁNICA APLICADA	I ₁₋₁₋₂₅ 16	4	12	I ₂₋₁₋₂₅ 1	0	1	I ₃₋₁₋₂₅ 6%	0%	8%	I ₄₋₁₋₂₅ 1	0	1
	26 M.U. EN SISTEMAS MECÁNICOS	I ₁₋₁₋₂₆ 31	1	30	I ₂₋₁₋₂₆ 4	1	3	I ₃₋₁₋₂₆ 13%	100%	10%	I ₄₋₁₋₂₆ 4	1	3
	27 MOVILIDAD 1 Y 2 CICLO GRADO	I ₁₋₁₋₂₇ 33	17	16	I ₂₋₁₋₂₇ 5	2	3	I ₃₋₁₋₂₇ 15%	12%	19%	I ₄₋₁₋₂₇ 5	2	3

NOMBRE DEL CENTRO	TITULACIÓN	I ₁ 18102 9806 8296			I ₂ 3302 1951 1351			I ₃ =I ₂ /I ₁ 18% 20% 16%			I ₄ 3302 1951 1351			
		Nº de estudiantes que pueden inscribirse en UNIVERSA (matriculados en la Universidad)			Nº de estudiantes inscritos en UNIVERSA (incluimos todos, PFC, convenios especiales, cursos)			La proporción de los estudiantes inscritos frente a los que pueden inscribirse			Nº de estudiantes que pueden realizar prácticas (puede no coincidir con el I ₂ ya que podrían venir para otras actividades)			
		M	H	M	H	M	H	M	H	M	H			
2 F. DE CIENCIAS DE LA SALUD		I ₁₋₂ 723	549	174	I ₂₋₂ 47	38	9	I ₃₋₂ 7%	7%	5%	I ₄₋₂ 47	38	9	
	1 G. EN ENFERMERÍA		I ₁₋₂₋₁ 411	329	82	I ₂₋₂₋₁ 11	10	1	I ₃₋₂₋₁ 3%	3%	1%	I ₄₋₂₋₁ 11	10	1
	2 G. EN FISIOTERAPIA		I ₁₋₂₋₂ 150	90	60	I ₂₋₂₋₂ 30	22	8	I ₃₋₂₋₂ 20%	24%	13%	I ₄₋₂₋₂ 30	22	8
	3 G. EN TERAPIA OCUPACIONAL		I ₁₋₂₋₃ 162	130	32	I ₂₋₂₋₃ 6	6	0	I ₃₋₂₋₃ 4%	5%	0%	I ₄₋₂₋₃ 6	6	0
3 E.U. DE ENFERMERÍA DE HUESCA		I ₁₋₃ 105	87	18	I ₂₋₃ 2	2	0	I ₃₋₃ 2%	2%	0%	I ₄₋₃ 2	2	0	
	1 G. EN ENFERMERÍA		I ₁₋₃₋₁ 105	87	18	I ₂₋₃₋₁ 2	2	0	I ₃₋₃₋₁ 2%	2%	0%	I ₄₋₃₋₁ 2	2	0
4 E.U. DE ENFERMERÍA DE TERUEL		I ₁₋₄ 72	58	14	I ₂₋₄ 7	5	2	I ₃₋₄ 10%	9%	14%	I ₄₋₄ 7	5	2	
	1 G. EN ENFERMERÍA		I ₁₋₄₋₁ 72	58	14	I ₂₋₄₋₁ 7	5	2	I ₃₋₄₋₁ 10%	9%	14%	I ₄₋₄₋₁ 7	5	2
5 F. DE EMPRESA Y GESTIÓN PÚBLICA DE HUESCA		I ₁₋₅ 317	159	158	I ₂₋₅ 61	38	23	I ₃₋₅ 19%	24%	15%	I ₄₋₅ 61	38	23	
	1 CIENCIAS EMPRESARIALES		I ₁₋₅₋₁ 7	4	3	I ₂₋₅₋₁ 5	4	1	I ₃₋₅₋₁ 71%	100%	33%	I ₄₋₅₋₁ 5	4	1
	2 GESTIÓN Y ADM. PÚBLICA		I ₁₋₅₋₂ 8	4	4	I ₂₋₅₋₂ 2	2	0	I ₃₋₅₋₂ 25%	50%	0%	I ₄₋₅₋₂ 2	2	0
	3 RELACIONES LABORALES		I ₁₋₅₋₃ 5	4	1	I ₂₋₅₋₃ 0	0	0	I ₃₋₅₋₃ 0%	0%	0%	I ₄₋₅₋₃ 0	0	0
	4 G. EN ADMINISTRACIÓN Y DIRECCIÓN DE EMPRESAS		I ₁₋₅₋₄ 214	95	119	I ₂₋₅₋₄ 42	26	16	I ₃₋₅₋₄ 20%	27%	13%	I ₄₋₅₋₄ 42	26	16
	5 G. EN GESTIÓN Y ADMINISTRACIÓN PÚBLICA		I ₁₋₅₋₅ 60	37	23	I ₂₋₅₋₅ 7	2	5	I ₃₋₅₋₅ 12%	5%	22%	I ₄₋₅₋₅ 7	2	5
	6 M.U. EN DIRECCION Y PLANIFICACION DE TURISMO		I ₁₋₅₋₆ 23	15	8	I ₂₋₅₋₆ 5	4	1	I ₃₋₅₋₆ 22%	27%	13%	I ₄₋₅₋₆ 5	4	1
7 FACULTAD DE CIENCIAS SOCIALES Y DEL TRABAJO		I ₁₋₇ 869	606	263	I ₂₋₇ 59	46	13	I ₃₋₇ 7%	8%	5%	I ₄₋₇ 59	46	13	
	1 RELACIONES LABORALES		I ₁₋₇₋₁ 22	13	9	I ₂₋₇₋₁ 10	6	4	I ₃₋₇₋₁ 45%	46%	44%	I ₄₋₇₋₁ 10	6	4
	2 G. TRABAJO SOCIAL		I ₁₋₇₋₂ 402	324	78	I ₂₋₇₋₂ 14	13	1	I ₃₋₇₋₂ 3%	4%	1%	I ₄₋₇₋₂ 14	13	1
	3 G. EN RELACIONES LABORALES Y RECURSOS HUMANOS		I ₁₋₇₋₃ 432	256	176	I ₂₋₇₋₃ 32	24	8	I ₃₋₇₋₃ 7%	9%	5%	I ₄₋₇₋₃ 32	24	8
	4 M.U. EN RELACIONES DE GÉNERO		I ₁₋₇₋₄ 13	13	0	I ₂₋₇₋₄ 3	3	0	I ₃₋₇₋₄ 23%	23%	---	I ₄₋₇₋₄ 3	3	0
9 E.U. DE TURISMO DE ZARAGOZA		I ₁₋₉ 156	107	55	I ₂₋₉ 2	1	1	I ₃₋₉ 1%	1%	2%	I ₄₋₉ 2	1	1	
	1 TURISMO		I ₁₋₉₋₁ 22	16	6	I ₂₋₉₋₁ 0	0	0	I ₃₋₉₋₁ 0%	0%	0%	I ₄₋₉₋₁ 0	0	0
	2 G. EN TURISMO		I ₁₋₉₋₂ 134	85	49	I ₂₋₉₋₂ 2	1	1	I ₃₋₉₋₂ 1%	1%	2%	I ₄₋₉₋₂ 2	1	1

NOMBRE DEL CENTRO	TITULACIÓN	I ₁ 18102 9806 8296			I ₂ 3302 1951 1351			I ₃ =I ₂ /I ₁ 18% 20% 16%			I ₄ 3302 1951 1351						
		Nº de estudiantes que pueden inscribirse en UNIVERSA (matriculados en la Universidad)			Nº de estudiantes inscritos en UNIVERSA (incluimos todos, PFC, convenios especiales, cursos)			La proporción de los estudiantes inscritos frente a los que pueden inscribirse			Nº de estudiantes que pueden realizar prácticas (puede no coincidir con el I ₂ ya que podrían venir para otras actividades)						
		M	H	M	H	M	H	M	H	M	H						
10 E.U. POLITÉCNICA DE ALMUNIA DE DOÑA GODINA		I ₁₋₁₀ 874	238	636	I ₂₋₁₀ 31	9	22	I ₃₋₁₀ 4%	4%	3%	I ₄₋₁₀ 31	9	22				
	1 ARQUITECTURA TÉCNICA	I ₁₋₁₀₋₁	147	59	88	I ₂₋₁₀₋₁	2	2	0	I ₃₋₁₀₋₁	1%	3%	0%	I ₄₋₁₀₋₁	2	2	0
	2 ING. TÁC. AGR. (HORT. Y JARD.)	I ₁₋₁₀₋₂	14	3	11	I ₂₋₁₀₋₂	0	0	0	I ₃₋₁₀₋₂	0%	0%	0%	I ₄₋₁₀₋₂	0	0	0
	3 ING. TÁC. AGR. (IND. AGR. Y ALIM)	I ₁₋₁₀₋₃	12	6	6	I ₂₋₁₀₋₃	1	1	0	I ₃₋₁₀₋₃	8%	17%	0%	I ₄₋₁₀₋₃	1	1	0
	4 ING. TÁC. INF.DE SISTEMAS	I ₁₋₁₀₋₄	108	21	87	I ₂₋₁₀₋₄	8	0	8	I ₃₋₁₀₋₄	7%	0%	9%	I ₄₋₁₀₋₄	8	0	8
	5 ING. TÁC. IND.(ELECTRÓNICA)	I ₁₋₁₀₋₅	42	1	41	I ₂₋₁₀₋₅	0	0	0	I ₃₋₁₀₋₅	0%	0%	0%	I ₄₋₁₀₋₅	0	0	0
	6 ING. TÁC. INDUSTRIAL (MECÁNICA)	I ₁₋₁₀₋₆	19	1	18	I ₂₋₁₀₋₆	0	0	0	I ₃₋₁₀₋₆	0%	0%	0%	I ₄₋₁₀₋₆	0	0	0
	7 ING. TÁC. OBRAS PÚBLICAS	I ₁₋₁₀₋₇	78	25	53	I ₂₋₁₀₋₇	3	0	3	I ₃₋₁₀₋₇	4%	0%	6%	I ₄₋₁₀₋₇	3	0	3
	8 G. EN ARQUITECTURA TÉCNICA	I ₁₋₁₀₋₈	186	65	121	I ₂₋₁₀₋₈	3	2	1	I ₃₋₁₀₋₈	2%	3%	1%	I ₄₋₁₀₋₈	3	2	1
	9 G. EN INGENIERÍA CIVIL	I ₁₋₁₀₋₉	148	39	109	I ₂₋₁₀₋₉	4	1	3	I ₃₋₁₀₋₉	3%	3%	3%	I ₄₋₁₀₋₉	4	1	3
	10 G. EN INGENIERÍA MECATRÓNICA	I ₁₋₁₀₋₁₀	71	7	64	I ₂₋₁₀₋₁₀	4	2	2	I ₃₋₁₀₋₁₀	6%	29%	3%	I ₄₋₁₀₋₁₀	4	2	2
	11 G. EN INGENIERIA DE ORGANIZACION INDUSTRIAL	I ₁₋₁₀₋₁₁	49	11	38	I ₂₋₁₀₋₁₁	6	1	5	I ₃₋₁₀₋₁₁	12%	9%	13%	I ₄₋₁₀₋₁₁	6	1	5
11 E.U. POLITÉCNICA DE TERUEL		I ₁₋₁₁ 124	17	107	I ₂₋₁₁ 11	2	9	I ₃₋₁₁ 9%	12%	8%	I ₄₋₁₁ 11	2	9				
	1 ING. TÁC. TELECO. (SIST. ELECTR.)	I ₁₋₁₁₋₁	37	6	31	I ₂₋₁₁₋₁	0	0	0	I ₃₋₁₁₋₁	0%	0%	0%	I ₄₋₁₁₋₁	0	0	0
	2 ING. TÁC. INFORMÁT. DE GESTIÓN	I ₁₋₁₁₋₂	26	6	20	I ₂₋₁₁₋₂	4	2	2	I ₃₋₁₁₋₂	15%	33%	10%	I ₄₋₁₁₋₂	4	2	2
	3 G. EN INGENIERÍA INFORMÁTICA	I ₁₋₁₁₋₃	24	1	23	I ₂₋₁₁₋₃	6	0	6	I ₃₋₁₁₋₃	25%	0%	26%	I ₄₋₁₁₋₃	6	0	6
	4 G. INGENIERÍA ELECTRÓNICA Y AUTOMÁTICA	I ₁₋₁₁₋₄	37	4	33	I ₂₋₁₁₋₄	1	0	1	I ₃₋₁₁₋₄	3%	0%	3%	I ₄₋₁₁₋₄	1	0	1
12 ESCUELA POLITÉCNICA SUPERIOR DE HUESCA		I ₁₋₁₂ 324	119	205	I ₂₋₁₂ 65	22	43	I ₃₋₁₂ 20%	18%	21%	I ₄₋₁₂ 65	22	43				
	1 INGENIERÍA AGRÓNOMA	I ₁₋₁₂₋₁	62	16	46	I ₂₋₁₂₋₁	19	4	15	I ₃₋₁₂₋₁	31%	25%	33%	I ₄₋₁₂₋₁	19	4	15
	2 ING. TÁC. AGRÍCOLA (EXP. AGROP.)	I ₁₋₁₂₋₂	17	5	12	I ₂₋₁₂₋₂	2	0	2	I ₃₋₁₂₋₂	12%	0%	17%	I ₄₋₁₂₋₂	2	0	2
	3 ING. TÁC. IND. (QUÍMICA IND.)	I ₁₋₁₂₋₃	14	5	9	I ₂₋₁₂₋₃	2	1	1	I ₃₋₁₂₋₃	14%	20%	11%	I ₄₋₁₂₋₃	2	1	1
	4 G. EN ING. AGROALIMENTARIA Y DEL MEDIO RURAL	I ₁₋₁₂₋₄	102	34	68	I ₂₋₁₂₋₄	7	3	4	I ₃₋₁₂₋₄	7%	9%	6%	I ₄₋₁₂₋₄	7	3	4
	5 G. EN CIENCIAS AMBIENTALES	I ₁₋₁₂₋₅	128	58	70	I ₂₋₁₂₋₅	34	13	21	I ₃₋₁₂₋₅	27%	22%	30%	I ₄₋₁₂₋₅	34	13	21
	6 PROGRAMA DOCTORADO	I ₁₋₁₂₋₆	1	1	0	I ₂₋₁₂₋₆	1	1	0	I ₃₋₁₂₋₆	100%	100%	---	I ₄₋₁₂₋₆	1	1	0

NOMBRE DEL CENTRO	TITULACIÓN	I ₁ 18102 9806 8296			I ₂ 3302 1951 1351			I ₃ =I ₂ /I ₁ 18% 20% 16%			I ₄ 3302 1951 1351						
		Nº de estudiantes que pueden inscribirse en UNIVERSA (matriculados en la Universidad)			Nº de estudiantes inscritos en UNIVERSA (incluimos todos, PFC, convenios especiales, cursos)			La proporción de los estudiantes inscritos frente a los que pueden inscribirse			Nº de estudiantes que pueden realizar prácticas (puede no coincidir con el I ₂ ya que podrían venir para otras actividades)						
		M	H	M	H	M	H	M	H	M	H						
13 FACULTAD DE CIENCIAS		I ₁₋₁₃ 924	473	451	I ₂₋₁₃ 259	165	94	I ₃₋₁₃ 28%	35%	21%	I ₄₋₁₃ 259	165	94				
	1 BIOQUÍMICA	I ₁₋₁₃₋₁	46	31	15	I ₂₋₁₃₋₁	13	10	3	I ₃₋₁₃₋₁	28%	32%	20%	I ₄₋₁₃₋₁	13	10	3
	2 ESTADÍSTICA	I ₁₋₁₃₋₂	6	3	3	I ₂₋₁₃₋₂	1	0	1	I ₃₋₁₃₋₂	17%	0%	33%	I ₄₋₁₃₋₂	1	0	1
	3 FÍSICA	I ₁₋₁₃₋₃	48	13	35	I ₂₋₁₃₋₃	7	4	3	I ₃₋₁₃₋₃	15%	31%	9%	I ₄₋₁₃₋₃	7	4	3
	4 GEOLOGÍA	I ₁₋₁₃₋₄	6	5	1	I ₂₋₁₃₋₄	3	2	1	I ₃₋₁₃₋₄	50%	40%	100%	I ₄₋₁₃₋₄	3	2	1
	5 MATEMÁTICAS	I ₁₋₁₃₋₅	36	15	21	I ₂₋₁₃₋₅	3	2	1	I ₃₋₁₃₋₅	8%	13%	5%	I ₄₋₁₃₋₅	3	2	1
	6 QUÍMICA	I ₁₋₁₃₋₆	110	73	37	I ₂₋₁₃₋₆	42	33	9	I ₃₋₁₃₋₆	38%	45%	24%	I ₄₋₁₃₋₆	42	33	9
	7 G. EN BIOTECNOLOGÍA	I ₁₋₁₃₋₇	115	72	43	I ₂₋₁₃₋₇	62	40	22	I ₃₋₁₃₋₇	54%	56%	51%	I ₄₋₁₃₋₇	62	40	22
	8 G. EN FÍSICA	I ₁₋₁₃₋₈	91	25	66	I ₂₋₁₃₋₈	5	1	4	I ₃₋₁₃₋₈	5%	4%	6%	I ₄₋₁₃₋₈	5	1	4
	9 G. EN GEOLOGÍA	I ₁₋₁₃₋₉	80	30	50	I ₂₋₁₃₋₉	8	4	4	I ₃₋₁₃₋₉	10%	13%	8%	I ₄₋₁₃₋₉	8	4	4
	10 G. EN MATEMÁTICAS	I ₁₋₁₃₋₁₀	81	32	49	I ₂₋₁₃₋₁₀	6	2	4	I ₃₋₁₃₋₁₀	7%	6%	8%	I ₄₋₁₃₋₁₀	6	2	4
	11 G. EN ÓPTICA Y OPTOMETRÍA	I ₁₋₁₃₋₁₁	90	67	23	I ₂₋₁₃₋₁₁	48	37	11	I ₃₋₁₃₋₁₁	53%	55%	48%	I ₄₋₁₃₋₁₁	48	37	11
	12 G. EN QUÍMICA	I ₁₋₁₃₋₁₂	143	73	70	I ₂₋₁₃₋₁₂	48	24	24	I ₃₋₁₃₋₁₂	34%	33%	34%	I ₄₋₁₃₋₁₂	48	24	24
	13 M. U. EN BIOLOGÍA MOLECULAR Y CELULAR	I ₁₋₁₃₋₁₃	29	20	9	I ₂₋₁₃₋₁₃	4	3	1	I ₃₋₁₃₋₁₃	14%	15%	11%	I ₄₋₁₃₋₁₃	4	3	1
	14 M. U. EN INICIACIÓN A LA INVESTIGACIÓN EN GEOLOGÍA	I ₁₋₁₃₋₁₄	10	2	8	I ₂₋₁₃₋₁₄	1	0	1	I ₃₋₁₃₋₁₄	10%	0%	13%	I ₄₋₁₃₋₁₄	1	0	1
	15 M. U. EN MAT. NANOELECTR. PARA APLIC. NANOTECNOLÓGICAS	I ₁₋₁₃₋₁₅	13	6	7	I ₂₋₁₃₋₁₅	2	0	2	I ₃₋₁₃₋₁₅	15%	0%	29%	I ₄₋₁₃₋₁₅	2	0	2
	16 M.U. EN MODELIZACIÓN MAT., ESTADÍSTICA Y COMPUTACIÓN	I ₁₋₁₃₋₁₆	11	1	10	I ₂₋₁₃₋₁₆	1	0	1	I ₃₋₁₃₋₁₆	9%	0%	10%	I ₄₋₁₃₋₁₆	1	0	1
	17 M. U. EN QUÍMICA SOSTENIBLE	I ₁₋₁₃₋₁₇	9	5	4	I ₂₋₁₃₋₁₇	5	3	2	I ₃₋₁₃₋₁₇	56%	60%	50%	I ₄₋₁₃₋₁₇	5	3	2
14 F. DE CIENCIAS DE LA SALUD Y EL DEPORTE DE HUESCA		I ₁₋₁₄ 358	183	175	I ₂₋₁₄ 96	55	41	I ₃₋₁₄ 27%	30%	23%	I ₄₋₁₄ 96	55	41				
	1 CIENC. DE LA ACT. FÍSICA / DEP.	I ₁₋₁₄₋₁	22	8	14	I ₂₋₁₄₋₁	1	1	0	I ₃₋₁₄₋₁	5%	13%	0%	I ₄₋₁₄₋₁	1	1	0
	2 NUTRICIÓN HUMANA Y DIETÉTICA	I ₁₋₁₄₋₂	3	2	1	I ₂₋₁₄₋₂	1	1	0	I ₃₋₁₄₋₂	33%	50%	0%	I ₄₋₁₄₋₂	1	1	0
	3 ODONTOLOGÍA	I ₁₋₁₄₋₃	30	19	11	I ₂₋₁₄₋₃	0	0	0	I ₃₋₁₄₋₃	0%	0%	0%	I ₄₋₁₄₋₃	0	0	0
	4 G. EN MEDICINA	I ₁₋₁₄₋₄	15	10	5	I ₂₋₁₄₋₄	7	7	0	I ₃₋₁₄₋₄	47%	70%	0%	I ₄₋₁₄₋₄	7	7	0
	5 G. EN CIENCIAS DE LA ACTIVIDAD FÍSICA Y DEL DEPORTE	I ₁₋₁₄₋₅	123	25	98	I ₂₋₁₄₋₅	47	13	34	I ₃₋₁₄₋₅	38%	52%	35%	I ₄₋₁₄₋₅	47	13	34
	6 G. EN NUTRICIÓN HUMANA Y DIETÉTICA	I ₁₋₁₄₋₆	102	76	26	I ₂₋₁₄₋₆	39	32	7	I ₃₋₁₄₋₆	38%	42%	27%	I ₄₋₁₄₋₆	39	32	7
	7 G. EN ODONTOLOGÍA	I ₁₋₁₄₋₇	63	43	20	I ₂₋₁₄₋₇	1	1	0	I ₃₋₁₄₋₇	2%	2%	0%	I ₄₋₁₄₋₇	1	1	0

NOMBRE DEL CENTRO	TITULACIÓN	I ₁ 18102 9806 8296			I ₂ 3302 1951 1351			I ₃ =I ₂ /I ₁ 18% 20% 16%			I ₄ 3302 1951 1351						
		Nº de estudiantes que pueden inscribirse en UNIVERSA (matriculados en la Universidad)			Nº de estudiantes inscritos en UNIVERSA (incluimos todos, PFC, convenios especiales, cursos)			La proporción de los estudiantes inscritos frente a los que pueden inscribirse			Nº de estudiantes que pueden realizar prácticas (puede no coincidir con el I ₂ ya que podrían venir para otras actividades)						
		M	H	M	H	M	H	M	H	M	H						
15 F. DE ECONOMÍA Y EMPRESA		I ₁₋₁₅ 2143	1099	1044	I ₂₋₁₅ 667	399	268	I ₃₋₁₅ 31%	36%	26%	I ₄₋₁₅ 667	399	268				
	1 ADM. Y DIRECCIÓN DE EMPRESAS	I ₁₋₁₅₋₁	231	132	99	I ₂₋₁₅₋₁	106	64	42	I ₃₋₁₅₋₁	46%	48%	42%	I ₄₋₁₅₋₁	106	64	42
	2 ECONOMÍA	I ₁₋₁₅₋₂	179	83	96	I ₂₋₁₅₋₂	73	32	41	I ₃₋₁₅₋₂	41%	39%	43%	I ₄₋₁₅₋₂	73	32	41
	3 CIENCIAS EMPRESARIALES	I ₁₋₁₅₋₃	50	25	25	I ₂₋₁₅₋₃	22	12	10	I ₃₋₁₅₋₃	44%	48%	40%	I ₄₋₁₅₋₃	22	12	10
	4 G. EN ADMINISTRACION Y DIRECCIÓN DE EMPRESAS	I ₁₋₁₅₋₄	802	413	389	I ₂₋₁₅₋₄	227	141	86	I ₃₋₁₅₋₄	28%	34%	22%	I ₄₋₁₅₋₄	227	141	86
	5 G. EN ECONOMÍA	I ₁₋₁₅₋₅	361	164	197	I ₂₋₁₅₋₅	108	68	40	I ₃₋₁₅₋₅	30%	41%	20%	I ₄₋₁₅₋₅	108	68	40
	6 G. EN FINANZAS Y CONTABILIDAD	I ₁₋₁₅₋₆	233	121	112	I ₂₋₁₅₋₆	68	42	26	I ₃₋₁₅₋₆	29%	35%	23%	I ₄₋₁₅₋₆	68	42	26
	7 G. EN MARKETING E INVESTIGACIÓN DE MERCADOS	I ₁₋₁₅₋₇	212	119	93	I ₂₋₁₅₋₇	49	33	16	I ₃₋₁₅₋₇	23%	28%	17%	I ₄₋₁₅₋₇	49	33	16
	8 M.U. EN CONTABILIDAD Y FINANZAS	I ₁₋₁₅₋₈	14	5	9	I ₂₋₁₅₋₈	2	2	0	I ₃₋₁₅₋₈	14%	40%	0%	I ₄₋₁₅₋₈	2	2	0
	9 M.U. EN INVESTIGACIÓN EN ECONOMÍA	I ₁₋₁₅₋₉	7	1	6	I ₂₋₁₅₋₉	1	0	1	I ₃₋₁₅₋₉	14%	0%	17%	I ₄₋₁₅₋₉	1	0	1
	10 M.U. EN SEGURIDAD GLOBAL Y DEFENSA	I ₁₋₁₅₋₁₀	11	5	6	I ₂₋₁₅₋₁₀	1	0	1	I ₃₋₁₅₋₁₀	9%	0%	17%	I ₄₋₁₅₋₁₀	1	0	1
	11 M.U. EN SOCIOLOGÍA DE LAS POLÍTICAS PÚBLICAS Y SOCIALES	I ₁₋₁₅₋₁₁	20	17	3	I ₂₋₁₅₋₁₁	3	1	2	I ₃₋₁₅₋₁₁	15%	6%	67%	I ₄₋₁₅₋₁₁	3	1	2
	12 M.U. EN UNIÓN EUROPEA	I ₁₋₁₅₋₁₂	2	2	0	I ₂₋₁₅₋₁₂	1	1	0	I ₃₋₁₅₋₁₂	50%	50%	---	I ₄₋₁₅₋₁₂	1	1	0
	13 M.U. EN GESTIÓN DE LAS ORGANIZACIONES	I ₁₋₁₅₋₁₃	20	12	8	I ₂₋₁₅₋₁₃	5	3	2	I ₃₋₁₅₋₁₃	25%	25%	25%	I ₄₋₁₅₋₁₃	5	3	2
	14 MOVILIDAD 1 Y 2 CICLO MÁSTER	I ₁₋₁₅₋₁₄	1	0	1	I ₂₋₁₅₋₁₄	1	0	1	I ₃₋₁₅₋₁₄	100%	---	100%	I ₄₋₁₅₋₁₄	1	0	1
16 F. DE CIENCIAS HUMANAS Y DE LA EDUCACIÓN DE HUESCA		I ₁₋₁₆ 418	265	153	I ₂₋₁₆ 1	1	0	I ₃₋₁₆ 0%	0%	0%	I ₄₋₁₆ 1	1	0				
	1 HUMANIDADES	I ₁₋₁₆₋₁	7	4	3	I ₂₋₁₆₋₁	0	0	0	I ₃₋₁₆₋₁	0%	0%	0%	I ₄₋₁₆₋₁	0	0	0
	2 MAESTRO (EDUCACIÓN FÍSICA)	I ₁₋₁₆₋₂	10	1	9	I ₂₋₁₆₋₂	0	0	0	I ₃₋₁₆₋₂	0%	0%	0%	I ₄₋₁₆₋₂	0	0	0
	3 MAESTRO (EDUCACIÓN INFANTIL)	I ₁₋₁₆₋₃	5	5	0	I ₂₋₁₆₋₃	0	0	0	I ₃₋₁₆₋₃	0%	0%	---	I ₄₋₁₆₋₃	0	0	0
	4 MAESTRO (EDUCACIÓN PRIMARIA)	I ₁₋₁₆₋₄	13	8	5	I ₂₋₁₆₋₄	0	0	0	I ₃₋₁₆₋₄	0%	0%	0%	I ₄₋₁₆₋₄	0	0	0
	5 G. EN MAESTRO EDUCACIÓN PRIMARIA	I ₁₋₁₆₋₅	227	124	103	I ₂₋₁₆₋₅	1	1	0	I ₃₋₁₆₋₅	0%	1%	0%	I ₄₋₁₆₋₅	1	1	0
	6 G. EN MAESTRO EDUCACIÓN INFANTIL	I ₁₋₁₆₋₆	129	117	12	I ₂₋₁₆₋₆	0	0	0	I ₃₋₁₆₋₆	0%	0%	0%	I ₄₋₁₆₋₆	0	0	0
	7 M.U. EN PROFESORADO	I ₁₋₁₆₋₇	27	6	21	I ₂₋₁₆₋₇	0	0	0	I ₃₋₁₆₋₇	0%	0%	0%	I ₄₋₁₆₋₇	0	0	0

NOMBRE DEL CENTRO	TITULACIÓN	I ₁ 18102 9806 8296			I ₂ 3302 1951 1351			I ₃ =I ₂ /I ₁ 18% 20% 16%			I ₄ 3302 1951 1351		
		Nº de estudiantes que pueden inscribirse en UNIVERSA (matriculados en la Universidad)			Nº de estudiantes inscritos en UNIVERSA (incluimos todos, PFC, convenios especiales, cursos)			La proporción de los estudiantes inscritos frente a los que pueden inscribirse			Nº de estudiantes que pueden realizar prácticas (puede no coincidir con el I ₂ ya que podrían venir para otras actividades)		
		M	H	M	H	M	H	M	H	M	H		
17	FACULTAD DE DERECHO	I ₁₋₁₇ 1587	901	686	I ₂₋₁₇ 204	129	75	I ₃₋₁₇ 13%	14%	11%	I ₄₋₁₇ 204	129	75
	1 DERECHO	I ₁₋₁₇₋₁ 624	346	278	I ₂₋₁₇₋₁ 73	45	28	I ₃₋₁₇₋₁ 12%	13%	10%	I ₄₋₁₇₋₁ 73	45	28
	2 PROGRAMA CONJ. ADE/DERECHO	I ₁₋₁₇₋₂ 155	78	77	I ₂₋₁₇₋₂ 50	28	22	I ₃₋₁₇₋₂ 32%	36%	29%	I ₄₋₁₇₋₂ 50	28	22
	3 G. EN DERECHO	I ₁₋₁₇₋₃ 639	378	261	I ₂₋₁₇₋₃ 57	41	16	I ₃₋₁₇₋₃ 9%	11%	6%	I ₄₋₁₇₋₃ 57	41	16
	4 PROGRAMA CONJ. ADE/DERECHO	I ₁₋₁₇₋₄ 137	80	57	I ₂₋₁₇₋₄ 12	7	5	I ₃₋₁₇₋₄ 9%	9%	9%	I ₄₋₁₇₋₄ 12	7	5
	5 M.U. EN ESPECIALIZACIÓN E INVESTIGACION EN DERECHO	I ₁₋₁₇₋₅ 4	4	0	I ₂₋₁₇₋₅ 1	1	0	I ₃₋₁₇₋₅ 25%	25%	---	I ₄₋₁₇₋₅ 1	1	0
	6 M.U. EN PREVENCIÓN DE RIESGOS LABORALES	I ₁₋₁₇₋₆ 28	15	13	I ₂₋₁₇₋₆ 11	7	4	I ₃₋₁₇₋₆ 39%	47%	31%	I ₄₋₁₇₋₆ 11	7	4
18	FACULTAD DE EDUCACIÓN	I ₁₋₁₈ 1388	1059	329	I ₂₋₁₈ 24	18	6	I ₃₋₁₈ 2%	2%	2%	I ₄₋₁₈ 24	18	6
	1 MAESTRO (AUDICIÓN Y LENGUAJE)	I ₁₋₁₈₋₁ 19	16	3	I ₂₋₁₈₋₁ 0	0	0	I ₃₋₁₈₋₁ 0%	0%	0%	I ₄₋₁₈₋₁ 0	0	0
	2 MAESTRO (EDUCACIÓN ESPECIAL)	I ₁₋₁₈₋₂ 16	13	3	I ₂₋₁₈₋₂ 0	0	0	I ₃₋₁₈₋₂ 0%	0%	0%	I ₄₋₁₈₋₂ 0	0	0
	3 MAESTRO (EDUCACIÓN FÍSICA)	I ₁₋₁₈₋₃ 7	2	5	I ₂₋₁₈₋₃ 0	0	0	I ₃₋₁₈₋₃ 0%	0%	0%	I ₄₋₁₈₋₃ 0	0	0
	4 MAESTRO (EDUCACIÓN MUSICAL)	I ₁₋₁₈₋₄ 13	6	7	I ₂₋₁₈₋₄ 0	0	0	I ₃₋₁₈₋₄ 0%	0%	0%	I ₄₋₁₈₋₄ 0	0	0
	5 MAESTRO (EDUCACIÓN PRIMARIA)	I ₁₋₁₈₋₅ 9	5	4	I ₂₋₁₈₋₅ 0	0	0	I ₃₋₁₈₋₅ 0%	0%	0%	I ₄₋₁₈₋₅ 0	0	0
	6 MAESTRO (LENGUA EXTRANJERA)	I ₁₋₁₈₋₆ 13	9	4	I ₂₋₁₈₋₆ 0	0	0	I ₃₋₁₈₋₆ 0%	0%	0%	I ₄₋₁₈₋₆ 0	0	0
	7 PSICOPEDAGOGÍA	I ₁₋₁₈₋₇ 117	101	16	I ₂₋₁₈₋₇ 4	3	1	I ₃₋₁₈₋₇ 3%	3%	6%	I ₄₋₁₈₋₇ 4	3	1
	8 G. EN MAESTRO EDUCACION INFANTIL	I ₁₋₁₈₋₈ 288	278	10	I ₂₋₁₈₋₈ 1	1	0	I ₃₋₁₈₋₈ 0%	0%	0%	I ₄₋₁₈₋₈ 1	1	0
	9 G. EN MAESTRO EDUCACIÓN PRIMARIA	I ₁₋₁₈₋₉ 497	360	137	I ₂₋₁₈₋₉ 2	1	1	I ₃₋₁₈₋₉ 0%	0%	1%	I ₄₋₁₈₋₉ 2	1	1
	10 M.U. EN APRENDIZAJE A LO LARGO DE LA VIDA EN CONTEXTOS MULTICULTURALES	I ₁₋₁₈₋₁₀ 31	20	11	I ₂₋₁₈₋₁₀ 2	2	0	I ₃₋₁₈₋₁₀ 6%	10%	0%	I ₄₋₁₈₋₁₀ 2	2	0
	11 M.U. EN PROFESORADO	I ₁₋₁₈₋₁₁ 331	225	106	I ₂₋₁₈₋₁₁ 14	11	3	I ₃₋₁₈₋₁₁ 4%	5%	3%	I ₄₋₁₈₋₁₁ 14	11	3
	12 MOVILIDAD 1 Y 2 CICLO GRADO	I ₁₋₁₈₋₁₂ 47	24	23	I ₂₋₁₈₋₁₂ 1	0	1	I ₃₋₁₈₋₁₂ 2%	0%	4%	I ₄₋₁₈₋₁₂ 1	0	1

NOMBRE DEL CENTRO	TITULACIÓN	I ₁ 18102 9806 8296			I ₂ 3302 1951 1351			I ₃ =I ₂ /I ₁ 18% 20% 16%			I ₄ 3302 1951 1351		
		Nº de estudiantes que pueden inscribirse en UNIVERSA (matriculados en la Universidad)			Nº de estudiantes inscritos en UNIVERSA (incluimos todos, PFC, convenios especiales, cursos)			La proporción de los estudiantes inscritos frente a los que pueden inscribirse			Nº de estudiantes que pueden realizar prácticas (puede no coincidir con el I ₂ ya que podrían venir para otras actividades)		
		M	H	M	H	M	H	M	H	M	H		
19 FACULTAD DE FILOSOFÍA Y LETRAS		I ₁₋₁₉ 1732	1029	703	I ₂₋₁₉ 249	178	71	I ₃₋₁₉ 14%	17%	10%	I ₄₋₁₉ 249	178	71
	1 FILOLOGÍA CLÁSICA	I ₁₋₁₉₋₁ 16	13	3	I ₂₋₁₉₋₁ 1	1	0	I ₃₋₁₉₋₁ 6%	8%	0%	I ₄₋₁₉₋₁ 1	1	0
	2 FILOLOGÍA FRANCESA	I ₁₋₁₉₋₂ 17	10	7	I ₂₋₁₉₋₂ 1	1	0	I ₃₋₁₉₋₂ 6%	10%	0%	I ₄₋₁₉₋₂ 1	1	0
	3 FILOLOGÍA HISPÁNICA	I ₁₋₁₉₋₃ 60	46	14	I ₂₋₁₉₋₃ 1	1	0	I ₃₋₁₉₋₃ 2%	2%	0%	I ₄₋₁₉₋₃ 1	1	0
	4 FILOLOGÍA INGLESA	I ₁₋₁₉₋₄ 127	95	32	I ₂₋₁₉₋₄ 5	4	1	I ₃₋₁₉₋₄ 4%	4%	3%	I ₄₋₁₉₋₄ 5	4	1
	5 GEOGRAFÍA	I ₁₋₁₉₋₅ 27	9	18	I ₂₋₁₉₋₅ 3	2	1	I ₃₋₁₉₋₅ 11%	22%	6%	I ₄₋₁₉₋₅ 3	2	1
	6 HISTORIA	I ₁₋₁₉₋₆ 163	74	89	I ₂₋₁₉₋₆ 11	7	4	I ₃₋₁₉₋₆ 7%	9%	4%	I ₄₋₁₉₋₆ 11	7	4
	7 HISTORIA DEL ARTE	I ₁₋₁₉₋₇ 95	71	24	I ₂₋₁₉₋₇ 14	13	1	I ₃₋₁₉₋₇ 15%	18%	4%	I ₄₋₁₉₋₇ 14	13	1
	8 G. EN INF. Y DOCUMENTACIÓN	I ₁₋₁₉₋₈ 52	38	14	I ₂₋₁₉₋₈ 22	18	4	I ₃₋₁₉₋₈ 42%	47%	29%	I ₄₋₁₉₋₈ 22	18	4
	9 G. EN PERIODISMO	I ₁₋₁₉₋₉ 132	88	44	I ₂₋₁₉₋₉ 73	53	20	I ₃₋₁₉₋₉ 55%	60%	45%	I ₄₋₁₉₋₉ 73	53	20
	10 G. EN FILOSOFÍA	I ₁₋₁₉₋₁₀ 82	33	49	I ₂₋₁₉₋₁₀ 3	2	1	I ₃₋₁₉₋₁₀ 4%	6%	2%	I ₄₋₁₉₋₁₀ 3	2	1
	11 G. EN ESTUDIOS INGLESES	I ₁₋₁₉₋₁₁ 175	140	35	I ₂₋₁₉₋₁₁ 0	0	0	I ₃₋₁₉₋₁₁ 0%	0%	0%	I ₄₋₁₉₋₁₁ 0	0	0
	12 G. EN GEOGRAFÍA Y ORDENACIÓN DEL TERRITORIO	I ₁₋₁₉₋₁₂ 75	20	55	I ₂₋₁₉₋₁₂ 14	7	7	I ₃₋₁₉₋₁₂ 19%	35%	13%	I ₄₋₁₉₋₁₂ 14	7	7
	13 G. EN HISTORIA	I ₁₋₁₉₋₁₃ 231	69	162	I ₂₋₁₉₋₁₃ 5	3	2	I ₃₋₁₉₋₁₃ 2%	4%	1%	I ₄₋₁₉₋₁₃ 5	3	2
	14 G. EN HISTORIA DEL ARTE	I ₁₋₁₉₋₁₄ 136	99	37	I ₂₋₁₉₋₁₄ 23	17	6	I ₃₋₁₉₋₁₄ 17%	17%	16%	I ₄₋₁₉₋₁₄ 23	17	6
	15 G. EN ESTUDIOS CLÁSICOS	I ₁₋₁₉₋₁₅ 28	16	12	I ₂₋₁₉₋₁₅ 0	0	0	I ₃₋₁₉₋₁₅ 0%	0%	0%	I ₄₋₁₉₋₁₅ 0	0	0
	16 G. EN FILOLOGÍA HISPÁNICA	I ₁₋₁₉₋₁₆ 119	83	36	I ₂₋₁₉₋₁₆ 0	0	0	I ₃₋₁₉₋₁₆ 0%	0%	0%	I ₄₋₁₉₋₁₆ 0	0	0
	17 G. EN LENGUAS MODERNAS	I ₁₋₁₉₋₁₇ 64	53	11	I ₂₋₁₉₋₁₇ 4	3	1	I ₃₋₁₉₋₁₇ 6%	6%	9%	I ₄₋₁₉₋₁₇ 4	3	1
	18 M.U. EN ESTUDIOS AVANZADOS EN HISTORIA DEL ARTE	I ₁₋₁₉₋₁₈ 19	14	5	I ₂₋₁₉₋₁₈ 3	1	2	I ₃₋₁₉₋₁₈ 16%	7%	40%	I ₄₋₁₉₋₁₈ 3	1	2
	19 M.U. EN GESTIÓN DEL PATRIMONIO CULTURAL	I ₁₋₁₉₋₁₉ 29	21	8	I ₂₋₁₉₋₁₉ 26	20	6	I ₃₋₁₉₋₁₉ 90%	95%	75%	I ₄₋₁₉₋₁₉ 26	20	6
	20 M.U. EN HISTORIA CONTEMPORÁNEA	I ₁₋₁₉₋₂₀ 17	3	14	I ₂₋₁₉₋₂₀ 1	0	1	I ₃₋₁₉₋₂₀ 6%	0%	7%	I ₄₋₁₉₋₂₀ 1	0	1
	21 M.U. EN ORDENACIÓN TERRITORIAL Y MEDIOAMBIENTAL	I ₁₋₁₉₋₂₁ 14	6	8	I ₂₋₁₉₋₂₁ 7	5	2	I ₃₋₁₉₋₂₁ 50%	83%	25%	I ₄₋₁₉₋₂₁ 7	5	2
	22 M.U. EN TECNOLOGÍAS DE LA INFORMACIÓN GEOGRÁFICA PARA LA ORDENACIÓN DEL TERRITORIO	I ₁₋₁₉₋₂₂ 31	12	19	I ₂₋₁₉₋₂₂ 17	8	9	I ₃₋₁₉₋₂₂ 55%	67%	47%	I ₄₋₁₉₋₂₂ 17	8	9
	23 M.U. EN TRADUCCIÓN DE TEXTOS ESPECIALIZADOS	I ₁₋₁₉₋₂₃ 12	9	3	I ₂₋₁₉₋₂₃ 9	7	2	I ₃₋₁₉₋₂₃ 75%	78%	67%	I ₄₋₁₉₋₂₃ 9	7	2
	24 MOVILIDAD 1 Y 2 CICLO GRADO	I ₁₋₁₉₋₂₄ 11	7	4	I ₂₋₁₉₋₂₄ 6	5	1	I ₃₋₁₉₋₂₄ 55%	71%	25%	I ₄₋₁₉₋₂₄ 6	5	1

NOMBRE DEL CENTRO	TITULACIÓN	I ₁ 18102 9806 8296			I ₂ 3302 1951 1351			I ₃ =I ₂ /I ₁ 18% 20% 16%			I ₄ 3302 1951 1351		
		Nº de estudiantes que pueden inscribirse en UNIVERSA (matriculados en la Universidad)			Nº de estudiantes inscritos en UNIVERSA (incluimos todos, PFC, convenios especiales, cursos)			La proporción de los estudiantes inscritos frente a los que pueden inscribirse			Nº de estudiantes que pueden realizar prácticas (puede no coincidir con el I ₂ ya que podrían venir para otras actividades)		
		M	H	M	H	M	H	M	H	M	H		
20 F. DE CIENCIAS SOCIALES Y HUMANAS DE TERUEL		I ₁₋₂₀ 875	639	236	I ₂₋₂₀ 156	121	35	I ₃₋₂₀ 18%	19%	15%	I ₄₋₂₀ 156	121	35
	1 CIENCIAS DEL TRABAJO	I ₁₋₂₀₋₁ 875	639	236	I ₂₋₂₀₋₁ 8	8	0	I ₃₋₂₀₋₁ 13%	17%	0%	I ₄₋₂₀₋₁ 8	8	0
	2 HUMANIDADES	I ₁₋₂₀₋₂ 61	46	15	I ₂₋₂₀₋₂ 1	1	0	I ₃₋₂₀₋₂ 20%	50%	0%	I ₄₋₂₀₋₂ 1	1	0
	3 MAESTRO (EDUCACIÓN INFANTIL)	I ₁₋₂₀₋₃ 5	2	3	I ₂₋₂₀₋₃ 0	0	0	I ₃₋₂₀₋₃ 0%	0%	0%	I ₄₋₂₀₋₃ 0	0	0
	4 MAESTRO (EDUCACIÓN PRIMARIA)	I ₁₋₂₀₋₄ 2	1	1	I ₂₋₂₀₋₄ 0	0	0	I ₃₋₂₀₋₄ 0%	0%	---	I ₄₋₂₀₋₄ 0	0	0
	5 MAESTRO (LENGUA EXTRANJERA)	I ₁₋₂₀₋₅ 3	3	0	I ₂₋₂₀₋₅ 0	0	0	I ₃₋₂₀₋₅ 0%	0%	0%	I ₄₋₂₀₋₅ 0	0	0
	6 RELACIONES LABORALES	I ₁₋₂₀₋₆ 18	14	4	I ₂₋₂₀₋₆ 0	0	0	I ₃₋₂₀₋₆ 0%	0%	0%	I ₄₋₂₀₋₆ 0	0	0
	7 G. EN BELLAS ARTES	I ₁₋₂₀₋₇ 3	1	2	I ₂₋₂₀₋₇ 12	10	2	I ₃₋₂₀₋₇ 13%	16%	7%	I ₄₋₂₀₋₇ 12	10	2
	8 G. EN MAESTRO EDUCACIÓN PRIMARIA	I ₁₋₂₀₋₈ 94	64	30	I ₂₋₂₀₋₈ 1	1	0	I ₃₋₂₀₋₈ 0%	1%	0%	I ₄₋₂₀₋₈ 1	1	0
	9 G. EN MAESTRO EDUCACION INFANTIL	I ₁₋₂₀₋₉ 208	126	82	I ₂₋₂₀₋₉ 0	0	0	I ₃₋₂₀₋₉ 0%	0%	0%	I ₄₋₂₀₋₉ 0	0	0
	10 G. EN PSICOLOGÍA	I ₁₋₂₀₋₁₀ 212	196	16	I ₂₋₂₀₋₁₀ 82	70	12	I ₃₋₂₀₋₁₀ 60%	63%	50%	I ₄₋₂₀₋₁₀ 82	70	12
	11 G. EN ADMINISTRACION Y DIRECCIÓN DE EMPRESAS	I ₁₋₂₀₋₁₁ 136	112	24	I ₂₋₂₀₋₁₁ 47	28	19	I ₃₋₂₀₋₁₁ 53%	62%	43%	I ₄₋₂₀₋₁₁ 47	28	19
	12 M.U. EN PROFESORADO	I ₁₋₂₀₋₁₂ 89	45	44	I ₂₋₂₀₋₁₂ 1	1	0	I ₃₋₂₀₋₁₂ 5%	6%	0%	I ₄₋₂₀₋₁₂ 1	1	0
	13 MOVILIDAD 1 Y 2 CICLO GRADO	I ₁₋₂₀₋₁₃ 21	17	4	I ₂₋₂₀₋₁₃ 4	2	2	I ₃₋₂₀₋₁₃ 17%	17%	18%	I ₄₋₂₀₋₁₃ 4	2	2
21 FACULTAD DE MEDICINA		I ₁₋₂₁ 1231	849	382	I ₂₋₂₁ 221	158	63	I ₃₋₂₁ 18%	19%	16%	I ₄₋₂₁ 221	158	63
	1 MEDICINA	I ₁₋₂₁₋₁ 1231	849	382	I ₂₋₂₁₋₁ 3	2	1	I ₃₋₂₁₋₁ 1%	1%	1%	I ₄₋₂₁₋₁ 3	2	1
	2 G. EN MEDICINA	I ₁₋₂₁₋₂ 289	194	95	I ₂₋₂₁₋₂ 217	155	62	I ₃₋₂₁₋₂ 0	0	0	I ₄₋₂₁₋₂ 217	155	62
	3 M.U. EN CONDICIONANTES GENETICOS, NUTRICIONALES Y AMBIENTALES DEL M.U. EN INICIACION A LA INVESTIGACION EN MEDICINA	I ₁₋₂₁₋₃ 821	566	255	I ₂₋₂₁₋₃ 0	0	0	I ₃₋₂₁₋₃ 0	0	0	I ₄₋₂₁₋₃ 0	0	0
	4 M.U. EN INICIACION A LA INVESTIGACION EN MEDICINA	I ₁₋₂₁₋₄ 35	29	6	I ₂₋₂₁₋₄ 0	0	0	I ₃₋₂₁₋₄ 0	0	0	I ₄₋₂₁₋₄ 0	0	0
	5 M.U. EN SALUD PÚBLICA	I ₁₋₂₁₋₅ 53	35	18	I ₂₋₂₁₋₅ 1	1	0	I ₃₋₂₁₋₅ 3%	4%	0%	I ₄₋₂₁₋₅ 1	1	0
22 FACULTAD DE VETERINARIA		I ₁₋₂₂ 795	568	227	I ₂₋₂₂ 449	342	107	I ₃₋₂₂ 56%	60%	47%	I ₄₋₂₂ 449	342	107
	1 CIENCIA Y TECN. ALIMENTOS	I ₁₋₂₂₋₁ 31	22	9	I ₂₋₂₂₋₁ 13	8	5	I ₃₋₂₂₋₁ 42%	36%	56%	I ₄₋₂₂₋₁ 13	8	5
	2 VETERINARIA	I ₁₋₂₂₋₂ 266	202	64	I ₂₋₂₂₋₂ 130	105	25	I ₃₋₂₂₋₂ 49%	52%	39%	I ₄₋₂₂₋₂ 130	105	25
	3 G. EN CIENCIA Y TECN. ALIMENTOS	I ₁₋₂₂₋₃ 95	58	37	I ₂₋₂₂₋₃ 71	47	24	I ₃₋₂₂₋₃ 75%	81%	65%	I ₄₋₂₂₋₃ 71	47	24
	4 G. EN VETERINARIA	I ₁₋₂₂₋₄ 314	233	81	I ₂₋₂₂₋₄ 188	157	31	I ₃₋₂₂₋₄ 60%	67%	38%	I ₄₋₂₂₋₄ 188	157	31
	5 M.U. EN INICIACION A LA INVESTIGACION EN CIENCIA Y TECN. DE LOS ALIMENTOS	I ₁₋₂₂₋₅ 16	10	6	I ₂₋₂₂₋₅ 7	5	2	I ₃₋₂₂₋₅ 44%	50%	33%	I ₄₋₂₂₋₅ 7	5	2
	6 M.U. EN SANIDAD Y PRODUCCION PORCINA	I ₁₋₂₂₋₆ 26	15	11	I ₂₋₂₂₋₆ 16	7	9	I ₃₋₂₂₋₆ 62%	47%	82%	I ₄₋₂₂₋₆ 16	7	9
	7 M.U. EN NUTRICIÓN ANIMAL	I ₁₋₂₂₋₇ 21	11	10	I ₂₋₂₂₋₇ 20	10	10	I ₃₋₂₂₋₇ 95%	91%	100%	I ₄₋₂₂₋₇ 20	10	10
	8 MOVILIDAD 1 Y 2 CICLO GRADO	I ₁₋₂₂₋₈ 26	17	9	I ₂₋₂₂₋₈ 4	3	1	I ₃₋₂₂₋₈ 15%	18%	11%	I ₄₋₂₂₋₈ 4	3	1

NOMBRE DEL CENTRO	TITULACIÓN	I ₅ 2481 1541 940			I ₆ 2928 1830 1098			I ₇ =I ₅ /I ₄ 75%			I _{8ij} =I _{6ij} /I _{6i}	
		Nº de estudiantes que realizan práct. teniendo en cuenta que cada uno puede realizar más de una (ni PFC ni convenios esp.)			Nº de prácticas realizadas (sin incluir ni PFC ni convenios especiales)			La proporción de estudiantes inscritos en UNIVERSA que se apuntan y que realizan prácticas			La proporción de práct. de cada titulación que tiene un centro frente al total de las de ese centro	
1	E. DE INGENIERIA Y ARQUITECTURA	I ₅₋₁ 388	129	259	I ₆₋₁ 437	141	296	I ₇₋₁ 56%	58%	55%	100%	
1	ING. DE TELECOMUNICACIÓN	I ₅₋₁₋₁ 7	4	3	I ₆₋₁₋₁ 7	4	3	I ₇₋₁₋₁ 25%	50%	15%	I ₈₋₁₋₁ 2%	
2	ING. EN INFORMÁTICA	I ₅₋₁₋₂ 18	3	15	I ₆₋₁₋₂ 21	3	18	I ₇₋₁₋₂ 56%	50%	58%	I ₈₋₁₋₂ 5%	
3	ING. INDUSTRIAL	I ₅₋₁₋₃ 78	19	59	I ₆₋₁₋₃ 87	22	65	I ₇₋₁₋₃ 55%	56%	55%	I ₈₋₁₋₃ 20%	
4	ING. QUÍMICA	I ₅₋₁₋₄ 18	7	11	I ₆₋₁₋₄ 22	7	15	I ₇₋₁₋₄ 53%	54%	52%	I ₈₋₁₋₄ 5%	
5	ING. TÉC. IND. (ELECTRICIDAD)	I ₅₋₁₋₅ 11	4	7	I ₆₋₁₋₅ 13	5	8	I ₇₋₁₋₅ 52%	67%	47%	I ₈₋₁₋₅ 3%	
6	ING. TÉC. IND. (ELECTRÓNICA)	I ₅₋₁₋₆ 17	2	15	I ₆₋₁₋₆ 19	2	17	I ₇₋₁₋₆ 38%	33%	38%	I ₈₋₁₋₆ 4%	
7	ING. TÉC. IND. (QUÍMICA IND.)	I ₅₋₁₋₇ 10	5	5	I ₆₋₁₋₇ 11	6	5	I ₇₋₁₋₇ 63%	50%	83%	I ₈₋₁₋₇ 3%	
8	ING. TÉC. INDUSTRIAL (MECÁNICA)	I ₅₋₁₋₈ 19	3	16	I ₆₋₁₋₈ 21	3	18	I ₇₋₁₋₈ 50%	38%	53%	I ₈₋₁₋₈ 5%	
9	ING. TÉC. EN DISEÑO INDUSTRIAL	I ₅₋₁₋₉ 1	1	0	I ₆₋₁₋₉ 1	1	0	I ₇₋₁₋₉ 50%	100%	0%	I ₈₋₁₋₉ 0%	
10	G. ESTUDIOS DE ARQUITECTURA	I ₅₋₁₋₁₀ 7	4	3	I ₆₋₁₋₁₀ 9	5	4	I ₇₋₁₋₁₀ 78%	80%	75%	I ₈₋₁₋₁₀ 2%	
11	G. INGENIERÍA DE TECNOLOGÍAS INDUSTRIALES	I ₅₋₁₋₁₁ 45	14	31	I ₆₋₁₋₁₁ 51	14	37	I ₇₋₁₋₁₁ 69%	70%	69%	I ₈₋₁₋₁₁ 12%	
12	G. ING. DE TÉC. Y SERVICIOS DE TELECOMUNICACIONES	I ₅₋₁₋₁₂ 6	1	5	I ₆₋₁₋₁₂ 7	1	6	I ₇₋₁₋₁₂ 67%	50%	71%	I ₈₋₁₋₁₂ 2%	
13	G. INGENIERÍA ELÉCTRICA	I ₅₋₁₋₁₃ 12	0	12	I ₆₋₁₋₁₃ 13	0	13	I ₇₋₁₋₁₃ 67%	---	67%	I ₈₋₁₋₁₃ 3%	
14	G. INGENIERÍA ELECTRÓNICA Y AUTOMÁTICA	I ₅₋₁₋₁₄ 6	2	4	I ₆₋₁₋₁₄ 9	3	6	I ₇₋₁₋₁₄ 46%	67%	40%	I ₈₋₁₋₁₄ 2%	
15	G. ING. EN DISEÑO INDUSTRIAL Y DESARROLLO DE PRODUCTO	I ₅₋₁₋₁₅ 30	22	8	I ₆₋₁₋₁₅ 33	24	9	I ₇₋₁₋₁₅ 48%	49%	47%	I ₈₋₁₋₁₅ 8%	
16	G. EN INGENIERÍA INFORMÁTICA	I ₅₋₁₋₁₆ 19	4	15	I ₆₋₁₋₁₆ 20	5	15	I ₇₋₁₋₁₆ 66%	57%	68%	I ₈₋₁₋₁₆ 5%	
17	G. EN INGENIERÍA MECÁNICA	I ₅₋₁₋₁₇ 34	4	30	I ₆₋₁₋₁₇ 37	4	33	I ₇₋₁₋₁₇ 59%	40%	63%	I ₈₋₁₋₁₇ 8%	
18	G. EN INGENIERÍA QUÍMICA	I ₅₋₁₋₁₈ 23	17	6	I ₆₋₁₋₁₈ 25	18	7	I ₇₋₁₋₁₈ 85%	89%	75%	I ₈₋₁₋₁₈ 6%	
19	M.U. EN ARQUITECTURA	I ₅₋₁₋₁₉ 18	11	7	I ₆₋₁₋₁₉ 22	12	10	I ₇₋₁₋₁₉ 100%	100%	100%	I ₈₋₁₋₁₉ 5%	
20	M.U. EN ENERGÍAS RENOVABLES Y EFICIENCIA ENERGÉTICA	I ₅₋₁₋₂₀ 4	0	4	I ₆₋₁₋₂₀ 4	0	4	I ₇₋₁₋₂₀ 44%	0%	50%	I ₈₋₁₋₂₀ 1%	
21	M.U. EN INGENIERÍA BIOMÉDICA	I ₅₋₁₋₂₁ 1	1	0	I ₆₋₁₋₂₁ 1	1	0	I ₇₋₁₋₂₁ 100%	100%	---	I ₈₋₁₋₂₁ 0%	
22	M. U. EN INGENIERÍA DE SISTEMAS E INFORMÁTICA	I ₅₋₁₋₂₂ 0	0	0	I ₆₋₁₋₂₂ 0	0	0	I ₇₋₁₋₂₂ 0%	---	0%	I ₈₋₁₋₂₂ 0%	
23	M.U. EN INGENIERÍA ELECTRÓNICA	I ₅₋₁₋₂₃ 0	0	0	I ₆₋₁₋₂₃ 0	0	0	I ₇₋₁₋₂₃ 0%	0%	0%	I ₈₋₁₋₂₃ 0%	
24	M. U. EN INICIACIÓN A LA INV. EN ING. QUÍMICA Y DEL MEDIO AMBIENTE	I ₅₋₁₋₂₄ 1	1	0	I ₆₋₁₋₂₄ 1	1	0	I ₇₋₁₋₂₄ 100%	100%	---	I ₈₋₁₋₂₄ 0%	
25	M.U. EN MECÁNICA APLICADA	I ₅₋₁₋₂₅ 0	0	0	I ₆₋₁₋₂₅ 0	0	0	I ₇₋₁₋₂₅ 0%	---	0%	I ₈₋₁₋₂₅ 0%	
26	M.U. EN SISTEMAS MECÁNICOS	I ₅₋₁₋₂₆ 1	0	1	I ₆₋₁₋₂₆ 1	0	1	I ₇₋₁₋₂₆ 25%	0%	33%	I ₈₋₁₋₂₆ 0%	
27	MOVILIDAD 1 Y 2 CICLO GRADO	I ₅₋₁₋₂₇ 2	0	2	I ₆₋₁₋₂₇ 2	0	2	I ₇₋₁₋₂₇ 40%	0%	67%	I ₈₋₁₋₂₇ 0%	

NOMBRE DEL CENTRO	TITULACIÓN	I ₅ 2481 1541 940			I ₆ 2928 1830 1098			I ₇ =I ₅ /I ₄ 75%			I _{8ij} =I _{6ij} /I _{6i}	
		Nº de estudiantes que realizan práct. teniendo en cuenta que cada uno puede realizar más de una (ni PFC ni convenios esp.)			Nº de prácticas realizadas (sin incluir ni PFC ni convenios especiales)			La proporción de estudiantes inscritos en UNIVERSA que se apuntan y que realizan prácticas			La proporción de práct. de cada titulación que tiene un centro frente al total de las de ese centro	
		M	H	M	H	M	H	M	H	M	H	
2	F. DE CIENCIAS DE LA SALUD	I ₅₋₂ 38	30	8	I ₆₋₂ 42	33	9	I ₇₋₂ 81%	79%	89%	100%	
	1 G. EN ENFERMERÍA	I ₅₋₂₋₁ 8	8	0	I ₆₋₂₋₁ 8	8	0	I ₇₋₂₋₁ 73%	80%	0%	I ₈₋₂₋₁ 19%	
	2 G. EN FISIOTERAPIA	I ₅₋₂₋₂ 27	19	8	I ₆₋₂₋₂ 31	22	9	I ₇₋₂₋₂ 90%	86%	100%	I ₈₋₂₋₂ 74%	
	3 G. EN TERAPIA OCUPACIONAL	I ₅₋₂₋₃ 3	3	0	I ₆₋₂₋₃ 3	3	0	I ₇₋₂₋₃ 50%	50%	---	I ₈₋₂₋₃ 7%	
3	E.U. DE ENFERMERÍA DE HUESCA	I ₅₋₃ 2	2	0	I ₆₋₃ 2	2	0	I ₇₋₃ 100%	100%	---	100%	
	1 G. EN ENFERMERÍA	I ₅₋₃₋₁ 2	2	0	I ₆₋₃₋₁ 2	2	0	I ₇₋₃₋₁ 100%	100%	---	I ₈₋₃₋₁ 100%	
4	E.U. DE ENFERMERÍA DE TERUEL	I ₅₋₄ 3	3	0	I ₆₋₄ 3	3	0	I ₇₋₄ 43%	60%	0%	100%	
	1 G. EN ENFERMERÍA	I ₅₋₄₋₁ 3	3	0	I ₆₋₄₋₁ 3	3	0	I ₇₋₄₋₁ 43%	60%	0%	I ₈₋₄₋₁ 100%	
5	F. DE EMPRESA Y GESTIÓN PÚBLICA DE HUESCA	I ₅₋₅ 47	28	19	I ₆₋₅ 55	34	21	I ₇₋₅ 77%	74%	83%	100%	
	1 CIENCIAS EMPRESARIALES	I ₅₋₅₋₁ 2	1	1	I ₆₋₅₋₁ 3	2	1	I ₇₋₅₋₁ 40%	25%	100%	I ₈₋₅₋₁ 5%	
	2 GESTIÓN Y ADM. PÚBLICA	I ₅₋₅₋₂ 2	2	0	I ₆₋₅₋₂ 2	2	0	I ₇₋₅₋₂ 100%	100%	---	I ₈₋₅₋₂ 4%	
	3 RELACIONES LABORALES	I ₅₋₅₋₃ 0	0	0	I ₆₋₅₋₃ 0			I ₇₋₅₋₃ ---	---	---	I ₈₋₅₋₃ 0%	
	4 G. EN ADMINISTRACIÓN Y DIRECCIÓN DE EMPRESAS	I ₅₋₅₋₄ 32	20	12	I ₆₋₅₋₄ 39	25	14	I ₇₋₅₋₄	77%	75%	I ₈₋₅₋₄ 71%	
	5 G. EN GESTIÓN Y ADMINISTRACIÓN PÚBLICA	I ₅₋₅₋₅ 7	2	5	I ₆₋₅₋₅ 7	2	5	I ₇₋₅₋₅	100%	100%	I ₈₋₅₋₅ 13%	
	6 M.U. EN DIRECCIÓN Y PLANIFICACIÓN DE TURISMO	I ₅₋₅₋₆ 4	3	1	I ₆₋₅₋₆ 4	3	1	I ₇₋₅₋₆ 80%	75%	100%	I ₈₋₅₋₆ 7%	
7	FACULTAD DE CIENCIAS SOCIALES Y DEL TRABAJO	I ₅₋₇ 30	23	7	I ₆₋₇ 33	26	7	I ₇₋₇ 51%	50%	54%	100%	
	1 RELACIONES LABORALES	I ₅₋₇₋₁ 2	2	0	I ₆₋₇₋₁ 2	2	0	I ₇₋₇₋₁ 20%	33%	0%	I ₈₋₇₋₁ 6%	
	2 G. TRABAJO SOCIAL	I ₅₋₇₋₂ 5	4	1	I ₆₋₇₋₂ 5	4	1	I ₇₋₇₋₂ 36%	31%	100%	I ₈₋₇₋₂ 15%	
	3 G. EN RELACIONES LABORALES Y RECURSOS HUMANOS	I ₅₋₇₋₃ 20	14	6	I ₆₋₇₋₃ 23	17	6	I ₇₋₇₋₃ 63%	58%	75%	I ₈₋₇₋₃ 70%	
	4 M.U. EN RELACIONES DE GÉNERO	I ₅₋₇₋₄ 3	3	0	I ₆₋₇₋₄ 3	3	0	I ₇₋₇₋₄ 100%	100%	---	I ₈₋₇₋₄ 9%	
9	E.U. DE TURISMO DE ZARAGOZA	I ₅₋₉ 1	1	0	I ₆₋₉ 1	1	0	I ₇₋₉ 50%	100%	0%	100%	
	1 TURISMO	I ₅₋₉₋₁ 0	0	0	I ₆₋₉₋₁ 0	0	0	I ₇₋₉₋₁ ---	---	---	I ₈₋₉₋₁ 0%	
	2 G. EN TURISMO	I ₅₋₉₋₂ 1	1	0	I ₆₋₉₋₂ 1	1	0	I ₇₋₉₋₂	1	0	I ₈₋₉₋₂ 100%	

NOMBRE DEL CENTRO	TITULACIÓN	I ₅ 2481 1541 940			I ₆ 2928 1830 1098			I ₇ =I ₅ /I ₄ 75%			I _{8ij} =I _{6ij} /I _{6i}		
		Nº de estudiantes que realizan práct. teniendo en cuenta que cada uno puede realizar más de una (ni PFC ni convenios esp.)			Nº de prácticas realizadas (sin incluir ni PFC ni convenios especiales)			La proporción de estudiantes inscritos en UNIVERSA que se apuntan y que realizan prácticas			La proporción de práct. de cada titulación que tiene un centro frente al total de las de ese centro		
		M	H	M	H	M	H	M	H	M	H		
10	E.U. POLITÉCNICA DE LA ALMUNIA DE DOÑA GODINA	I ₅₋₁₀ 11	7	10	I ₆₋₁₀ 13	7	12	I ₇₋₁₀ 35%	11%	45%	100%		
	1 ARQUITECTURA TÉCNICA	I ₅₋₁₀₋₁ 0	0	0	I ₆₋₁₀₋₁ 0	0	0	I ₇₋₁₀₋₁ 0%	0%	---	I ₈₋₁₀₋₁ 0%		
	2 ING. TÁC. AGR. (HORT. Y JARD.)	I ₅₋₁₀₋₂ 0	0	0	I ₆₋₁₀₋₂ 0	0	0	I ₇₋₁₀₋₂ ---	---	---	I ₈₋₁₀₋₂ 0%		
	3 ING. TÁC. AGR. (IND. AGR. Y ALIM)	I ₅₋₁₀₋₃ 1	1	0	I ₆₋₁₀₋₃ 1	1	0	I ₇₋₁₀₋₃ 100%	100%	---	I ₈₋₁₀₋₃ 8%		
	4 ING. TÁC. INF. DE SISTEMAS	I ₅₋₁₀₋₄ 2	0	2	I ₆₋₁₀₋₄ 2	0	2	I ₇₋₁₀₋₄ 25%	---	25%	I ₈₋₁₀₋₄ 15%		
	5 ING. TÁC. IND. (ELECTRÓNICA)	I ₅₋₁₀₋₅ 0	0	0	I ₆₋₁₀₋₅ 0	0	0	I ₇₋₁₀₋₅ ---	---	---	I ₈₋₁₀₋₅ 0%		
	6 ING. TÁC. INDUSTRIAL (MECÁNICA)	I ₅₋₁₀₋₆ 0	0	0	I ₆₋₁₀₋₆ 0	0	0	I ₇₋₁₀₋₆ ---	---	---	I ₈₋₁₀₋₆ 0%		
	7 ING. TÁC. OBRAS PÚBLICAS	I ₅₋₁₀₋₇ 1	0	1	I ₆₋₁₀₋₇ 1	0	1	I ₇₋₁₀₋₇ 33%	---	33%	I ₈₋₁₀₋₇ 8%		
	8 G. EN ARQUITECTURA TÉCNICA	I ₅₋₁₀₋₈ 1	0	1	I ₆₋₁₀₋₈ 1	0	1	I ₇₋₁₀₋₈ 33%	0%	100%	I ₈₋₁₀₋₈ 8%		
	9 G. EN INGENIERÍA CIVIL	I ₅₋₁₀₋₉ 2	0	2	I ₆₋₁₀₋₉ 3	0	3	I ₇₋₁₀₋₉ 50%	0%	67%	I ₈₋₁₀₋₉ 23%		
	10 G. EN INGENIERÍA MECATRÓNICA	I ₅₋₁₀₋₁₀ 2	0	2	I ₆₋₁₀₋₁₀ 3	0	3	I ₇₋₁₀₋₁₀ 50%	0%	100%	I ₈₋₁₀₋₁₀ 23%		
	11 G. EN INGENIERÍA DE ORGANIZACIÓN INDUSTRIAL	I ₅₋₁₀₋₁₁ 2	0	2	I ₆₋₁₀₋₁₁ 2	0	2	I ₇₋₁₀₋₁₁ 33%	0%	40%	I ₈₋₁₀₋₁₁ 15%		
11	E.U. POLITÉCNICA DE TERUEL	I ₅₋₁₁ 6	7	5	I ₆₋₁₁ 6	7	5	I ₇₋₁₁ 55%	50%	56%	100%		
	1 ING. TÁC. TELECO. (SIST. ELECTR.)	I ₅₋₁₁₋₁ 0	0	0	I ₆₋₁₁₋₁ 0	0	0	I ₇₋₁₁₋₁ ---	---	---	I ₈₋₁₁₋₁ 0%		
	2 ING. TÁC. INFORMÁT. DE GESTIÓN	I ₅₋₁₁₋₂ 1	1	0	I ₆₋₁₁₋₂ 1	1	0	I ₇₋₁₁₋₂ 25%	50%	0%	I ₈₋₁₁₋₂ 17%		
	3 G. EN INGENIERÍA INFORMÁTICA	I ₅₋₁₁₋₃ 5	0	5	I ₆₋₁₁₋₃ 5	0	5	I ₇₋₁₁₋₃ 83%	---	83%	I ₈₋₁₁₋₃ 83%		
	4 G. INGENIERÍA ELECTRÓNICA Y AUTOMÁTICA	I ₅₋₁₁₋₄ 0	0	0	I ₆₋₁₁₋₄ 0	0	0	I ₇₋₁₁₋₄ 0%	---	0%	I ₈₋₁₁₋₄ 0%		
12	ESCUELA POLITÉCNICA SUPERIOR DE HUESCA	I ₅₋₁₂ 53	20	33	I ₆₋₁₂ 62	24	38	I ₇₋₁₂ 82%	91%	77%	100%		
	1 INGENIERÍA AGRÓNOMA	I ₅₋₁₂₋₁ 14	3	11	I ₆₋₁₂₋₁ 21	5	16	I ₇₋₁₂₋₁ 74%	75%	73%	I ₈₋₁₂₋₁ 34%		
	2 ING. TÁC. AGRÍCOLA (EXP. AGROP.)	I ₅₋₁₂₋₂ 2	0	2	I ₆₋₁₂₋₂ 2	0	2	I ₇₋₁₂₋₂ 100%	---	100%	I ₈₋₁₂₋₂ 3%		
	3 ING. TÁC. IND. (QUÍMICA IND.)	I ₅₋₁₂₋₃ 2	1	1	I ₆₋₁₂₋₃ 2	1	1	I ₇₋₁₂₋₃ 100%	100%	100%	I ₈₋₁₂₋₃ 3%		
	4 G. EN ING. AGROALIMENTARIA Y DEL MEDIO RURAL	I ₅₋₁₂₋₄ 4	2	2	I ₆₋₁₂₋₄ 4	2	2	I ₇₋₁₂₋₄ 57%	67%	50%	I ₈₋₁₂₋₄ 6%		
	5 G. EN CIENCIAS AMBIENTALES	I ₅₋₁₂₋₅ 30	13	17	I ₆₋₁₂₋₅ 32	15	17	I ₇₋₁₂₋₅ 88%	100%	81%	I ₈₋₁₂₋₅ 52%		
	6 PROGRAMA DOCTORADO	I ₅₋₁₂₋₆ 1	1	0	I ₆₋₁₂₋₆ 1	1	0	I ₇₋₁₂₋₆ 100%	100%	---	I ₈₋₁₂₋₆ 2%		

NOMBRE DEL CENTRO	TITULACIÓN	I ₅ 2481 1541 940			I ₆ 2928 1830 1098			I ₇ =I ₅ /I ₄ 75%			I _{8ij} =I _{6ij} /I _{6i}
		Nº de estudiantes que realizan práct. teniendo en cuenta que cada uno puede realizar más de una (ni PFC ni convenios esp.)			Nº de prácticas realizadas (sin incluir ni PFC ni convenios especiales)			La proporción de estudiantes inscritos en UNIVERSA que se apuntan y que realizan prácticas			
		M	H		M	H	M	H			
13	FACULTAD DE CIENCIAS	I ₅₋₁₃ 211	139	72	I ₆₋₁₃ 229	154	75	I ₇₋₁₃ 81%	84%	77%	100%
	1 BIOQUÍMICA	I ₅₋₁₃₋₁ 10	8	2	I ₆₋₁₃₋₁ 12	9	3	I ₇₋₁₃₋₁ 77%	80%	67%	I ₈₋₁₃₋₁ 5%
	2 ESTADÍSTICA	I ₅₋₁₃₋₂ 0	0	0	I ₆₋₁₃₋₂ 0	0	0	I ₇₋₁₃₋₂ 0%	---	0%	I ₈₋₁₃₋₂ 0%
	3 FÍSICA	I ₅₋₁₃₋₃ 5	3	2	I ₆₋₁₃₋₃ 6	4	2	I ₇₋₁₃₋₃ 71%	75%	67%	I ₈₋₁₃₋₃ 3%
	4 GEOLOGÍA	I ₅₋₁₃₋₄ 3	2	1	I ₆₋₁₃₋₄ 5	3	2	I ₇₋₁₃₋₄ 100%	100%	100%	I ₈₋₁₃₋₄ 2%
	5 MATEMÁTICAS	I ₅₋₁₃₋₅ 0	0	0	I ₆₋₁₃₋₅ 0	0	0	I ₇₋₁₃₋₅ 0%	0%	0%	I ₈₋₁₃₋₅ 0%
	6 QUÍMICA	I ₅₋₁₃₋₆ 29	22	7	I ₆₋₁₃₋₆ 33	25	8	I ₇₋₁₃₋₆ 69%	67%	78%	I ₈₋₁₃₋₆ 14%
	7 G. EN BIOTECNOLOGÍA	I ₅₋₁₃₋₇ 57	40	17	I ₆₋₁₃₋₇ 58	41	17	I ₇₋₁₃₋₇ 92%	100%	77%	I ₈₋₁₃₋₇ 25%
	8 G. EN FÍSICA	I ₅₋₁₃₋₈ 4	1	3	I ₆₋₁₃₋₈ 4	1	3	I ₇₋₁₃₋₈ 80%	100%	75%	I ₈₋₁₃₋₈ 2%
	9 G. EN GEOLOGÍA	I ₅₋₁₃₋₉ 6	3	3	I ₆₋₁₃₋₉ 6	3	3	I ₇₋₁₃₋₉ 75%	75%	75%	I ₈₋₁₃₋₉ 3%
	10 G. EN MATEMÁTICAS	I ₅₋₁₃₋₁₀ 5	1	4	I ₆₋₁₃₋₁₀ 5	1	4	I ₇₋₁₃₋₁₀ 83%	50%	100%	I ₈₋₁₃₋₁₀ 2%
	11 G. EN ÓPTICA Y OPTOMETRÍA	I ₅₋₁₃₋₁₁ 46	36	10	I ₆₋₁₃₋₁₁ 52	42	10	I ₇₋₁₃₋₁₁ 96%	97%	91%	I ₈₋₁₃₋₁₁ 23%
	12 G. EN QUÍMICA	I ₅₋₁₃₋₁₂ 40	19	21	I ₆₋₁₃₋₁₂ 42	21	21	I ₇₋₁₃₋₁₂ 83%	79%	88%	I ₈₋₁₃₋₁₂ 18%
	13 M. U. EN BIOLOGÍA MOLECULAR Y CELULAR	I ₅₋₁₃₋₁₃ 3	2	1	I ₆₋₁₃₋₁₃ 3	2	1	I ₇₋₁₃₋₁₃ 75%	67%	100%	I ₈₋₁₃₋₁₃ 1%
	14 M. U. EN INICIACIÓN A LA INVESTIGACIÓN EN GEOLOGÍA	I ₅₋₁₃₋₁₄ 1	0	1	I ₆₋₁₃₋₁₄ 1	0	1	I ₇₋₁₃₋₁₄ 100%	---	100%	I ₈₋₁₃₋₁₄ 0%
	15 M. U. EN MAT. NANOESTRUCT. PARA APLIC. NANOTECNOLÓGICAS	I ₅₋₁₃₋₁₅ 0	0	0	I ₆₋₁₃₋₁₅ 0	0	0	I ₇₋₁₃₋₁₅ 0%	---	0%	I ₈₋₁₃₋₁₅ 0%
	16 M.U. EN MODELIZACIÓN MAT., ESTADÍSTICA Y COMPUTACIÓN	I ₅₋₁₃₋₁₆ 0	0	0	I ₆₋₁₃₋₁₆ 0	0	0	I ₇₋₁₃₋₁₆ 0%	---	0%	I ₈₋₁₃₋₁₆ 0%
	17 M. U. EN QUÍMICA SOSTENIBLE	I ₅₋₁₃₋₁₇ 2	2	0	I ₆₋₁₃₋₁₇ 2	2	0	I ₇₋₁₃₋₁₇ 40%	67%	0%	I ₈₋₁₃₋₁₇ 1%
14	F. DE CIENCIAS DE LA SALUD Y EL DEPORTE DE HUESCA	I ₅₋₁₄ 90	49	41	I ₆₋₁₄ 97	55	42	I ₇₋₁₄ 94%	89%	100%	100%
	1 CIENC. DE LA ACT. FÍSICA / DEP.	I ₅₋₁₄₋₁ 1	1	0	I ₆₋₁₄₋₁ 1	1	0	I ₇₋₁₄₋₁ 100%	100%	---	I ₈₋₁₄₋₁ 1%
	2 NUTRICIÓN HUMANA Y DIETÉTICA	I ₅₋₁₄₋₂ 1	1	0	I ₆₋₁₄₋₂ 1	1	0	I ₇₋₁₄₋₂ 100%	100%	---	I ₈₋₁₄₋₂ 1%
	3 ODONTOLOGÍA	I ₅₋₁₄₋₃ 1	1	0	I ₆₋₁₄₋₃ 1	1	0	I ₇₋₁₄₋₃ ---	---	---	I ₈₋₁₄₋₃ 1%
	4 G. EN MEDICINA	I ₅₋₁₄₋₄ 5	5	0	I ₆₋₁₄₋₄ 5	5	0	I ₇₋₁₄₋₄ 71%	71%	---	I ₈₋₁₄₋₄ 5%
	5 G. EN CIENCIAS DE LA ACTIVIDAD FÍSICA Y DEL DEPORTE	I ₅₋₁₄₋₅ 47	13	34	I ₆₋₁₄₋₅ 47	13	34	I ₇₋₁₄₋₅ 100%	100%	100%	I ₈₋₁₄₋₅ 48%
	6 G. EN NUTRICIÓN HUMANA Y DIETÉTICA	I ₅₋₁₄₋₆ 35	28	7	I ₆₋₁₄₋₆ 42	34	8	I ₇₋₁₄₋₆ 90%	88%	100%	I ₈₋₁₄₋₆ 43%
	7 G. EN ODONTOLOGÍA	I ₅₋₁₄₋₇ 0	0	0	I ₆₋₁₄₋₇ 0	0	0	I ₇₋₁₄₋₇ 0%	0%	---	I ₈₋₁₄₋₇ 0%

NOMBRE DEL CENTRO	TITULACIÓN	I ₅ 2481 1541 940			I ₆ 2928 1830 1098			I ₇ =I ₅ /I ₄ 75%			I _{8ij} =I _{6ij} /I _{6i}		
		Nº de estudiantes que realizan práct. teniendo en cuenta que cada uno puede realizar más de una (ni PFC ni convenios esp.)			Nº de prácticas realizadas (sin incluir ni PFC ni convenios especiales)			La proporción de estudiantes inscritos en UNIVERSA que se apuntan y que realizan prácticas			La proporción de práct. de cada titulación que tiene un centro frente al total de las de ese centro		
		I ₅₋₁₅ 526	317	209	I ₆₋₁₅ 715	443	272	I ₇₋₁₅ 79%	79%	78%	100%		
15 F. DE ECONOMÍA Y EMPRESA													
	1 ADM. Y DIRECCIÓN DE EMPRESAS	I ₅₋₁₅₋₁ 89	53	36	I ₆₋₁₅₋₁ 113	73	40	I ₇₋₁₅₋₁ 84%	83%	86%	I ₈₋₁₅₋₁ 16%		
	2 ECONOMÍA	I ₅₋₁₅₋₂ 56	24	32	I ₆₋₁₅₋₂ 60	27	33	I ₇₋₁₅₋₂ 77%	75%	78%	I ₈₋₁₅₋₂ 8%		
	3 CIENCIAS EMPRESARIALES	I ₅₋₁₅₋₃ 9	4	5	I ₆₋₁₅₋₃ 9	4	5	I ₇₋₁₅₋₃ 41%	33%	50%	I ₈₋₁₅₋₃ 1%		
	4 G. EN ADMINISTRACIÓN Y DIRECCIÓN DE EMPRESAS	I ₅₋₁₅₋₄ 191	119	72	I ₆₋₁₅₋₄ 275	175	100	I ₇₋₁₅₋₄ 84%	84%	84%	I ₈₋₁₅₋₄ 38%		
	5 G. EN ECONOMÍA	I ₅₋₁₅₋₅ 88	55	33	I ₆₋₁₅₋₅ 141	83	58	I ₇₋₁₅₋₅ 81%	81%	83%	I ₈₋₁₅₋₅ 20%		
	6 G. EN FINANZAS Y CONTABILIDAD	I ₅₋₁₅₋₆ 48	33	15	I ₆₋₁₅₋₆ 65	48	17	I ₇₋₁₅₋₆ 71%	79%	58%	I ₈₋₁₅₋₆ 9%		
	7 G. EN MARKETING E INVESTIGACIÓN DE MERCADOS	I ₅₋₁₅₋₇ 36	25	11	I ₆₋₁₅₋₇ 43	29	14	I ₇₋₁₅₋₇ 73%	76%	69%	I ₈₋₁₅₋₇ 6%		
	8 M.U. EN CONTABILIDAD Y FINANZAS	I ₅₋₁₅₋₈ 1	1	0	I ₆₋₁₅₋₈ 1	1	0	I ₇₋₁₅₋₈ 50%	50%	---	I ₈₋₁₅₋₈ 0%		
	9 M.U. EN INVESTIGACIÓN EN ECONOMÍA	I ₅₋₁₅₋₉ 0	0	0	I ₆₋₁₅₋₉ 0	0	0	I ₇₋₁₅₋₉ 0%	---	0%	I ₈₋₁₅₋₉ 0%		
	10 M.U. EN SEGURIDAD GLOBAL Y DEFENSA	I ₅₋₁₅₋₁₀ 1	0	1	I ₆₋₁₅₋₁₀ 1	0	1	I ₇₋₁₅₋₁₀ 100%	---	100%	I ₈₋₁₅₋₁₀ 0%		
	11 M.U. EN SOCIOLOGÍA DE LAS POLÍTICAS PÚBLICAS Y SOCIALES	I ₅₋₁₅₋₁₁ 3	1	2	I ₆₋₁₅₋₁₁ 3	1	2	I ₇₋₁₅₋₁₁ 100%	100%	100%	I ₈₋₁₅₋₁₁ 0%		
	12 M.U. EN UNIÓN EUROPEA	I ₅₋₁₅₋₁₂ 0	0	0	I ₆₋₁₅₋₁₂ 0	0	0	I ₇₋₁₅₋₁₂ 0%	0%	---	I ₈₋₁₅₋₁₂ 0%		
	13 M.U. EN GESTIÓN DE LAS ORGANIZACIONES	I ₅₋₁₅₋₁₃ 4	2	2	I ₆₋₁₅₋₁₃ 4	2	2	I ₇₋₁₅₋₁₃ 80%	67%	100%	I ₈₋₁₅₋₁₃ 1%		
	14 MOVILIDAD 1 Y 2 CICLO MÁSTER	I ₅₋₁₅₋₁₄ 0	0	0	I ₆₋₁₅₋₁₄ 0	0	0	I ₇₋₁₅₋₁₄ 0%	---	0%	I ₈₋₁₅₋₁₄ 0%		
16 F. DE CIENCIAS HUMANAS Y DE LA EDUCACIÓN DE HUESCA		I ₅₋₁₆ 0	0	0	I ₆₋₁₆ 0	0	0	I ₇₋₁₆ 0%	0%	---	0%		
	1 HUMANIDADES	I ₅₋₁₆₋₁ 0	0	0	I ₆₋₁₆₋₁ 0	0	0	I ₇₋₁₆₋₁ ---	---	---	I ₈₋₁₆₋₁ ---		
	2 MAESTRO (EDUCACIÓN FÍSICA)	I ₅₋₁₆₋₂ 0	0	0	I ₆₋₁₆₋₂ 0	0	0	I ₇₋₁₆₋₂ ---	---	---	I ₈₋₁₆₋₂ ---		
	3 MAESTRO (EDUCACIÓN INFANTIL)	I ₅₋₁₆₋₃ 0	0	0	I ₆₋₁₆₋₃ 0	0	0	I ₇₋₁₆₋₃ ---	---	---	I ₈₋₁₆₋₃ ---		
	4 MAESTRO (EDUCACIÓN PRIMARIA)	I ₅₋₁₆₋₄ 0	0	0	I ₆₋₁₆₋₄ 0	0	0	I ₇₋₁₆₋₄ ---	---	---	I ₈₋₁₆₋₄ ---		
	5 G. EN MAESTRO EDUCACIÓN PRIMARIA	I ₅₋₁₆₋₅ 0	0	0	I ₆₋₁₆₋₅ 0	0	0	I ₇₋₁₆₋₅ 0%	0%	---	I ₈₋₁₆₋₅ ---		
	6 G. EN MAESTRO EDUCACIÓN INFANTIL	I ₅₋₁₆₋₆ 0	0	0	I ₆₋₁₆₋₆ 0	0	0	I ₇₋₁₆₋₆ ---	---	---	I ₈₋₁₆₋₆ ---		
	7 M.U. EN PROFESORADO	I ₅₋₁₆₋₇ 0	0	0	I ₆₋₁₆₋₇ 0	0	0	I ₇₋₁₆₋₇ ---	---	---	I ₈₋₁₆₋₇ ---		

NOMBRE DEL CENTRO	TITULACIÓN	I ₅ 2481 1541 940			I ₆ 2928 1830 1098			I ₇ =I ₅ /I ₄ 75%			I _{8ij} =I _{6ij} /I _{6i}
		Nº de estudiantes que realizan práct. teniendo en cuenta que cada uno puede realizar más de una (ni PFC ni convenios esp.)			Nº de prácticas realizadas (sin incluir ni PFC ni convenios especiales)			La proporción de estudiantes inscritos en UNIVERSA que se apuntan y que realizan prácticas			
		M	H	M	H	M	H	M	H		
17	FACULTAD DE DERECHO	I ₅₋₁₇ 140	84	56	I ₆₋₁₇ 157	93	64	I ₇₋₁₇ 69%	65%	75%	100%
	1 DERECHO	I ₅₋₁₇₋₁ 49	30	19	I ₆₋₁₇₋₁ 58	35	23	I ₇₋₁₇₋₁ 67%	67%	68%	I ₈₋₁₇₋₁ 37%
	2 PROGRAMA CONJ. ADE/DERECHO	I ₅₋₁₇₋₂ 33	14	19	I ₆₋₁₇₋₂ 40	17	23	I ₇₋₁₇₋₂ 66%	50%	86%	I ₈₋₁₇₋₂ 25%
	3 G. EN DERECHO	I ₅₋₁₇₋₃ 45	31	14	I ₆₋₁₇₋₃ 45	31	14	I ₇₋₁₇₋₃ 79%	76%	88%	I ₈₋₁₇₋₃ 29%
	4 PROGRAMA CONJ. ADE/DERECHO	I ₅₋₁₇₋₄ 9	5	4	I ₆₋₁₇₋₄ 9	5	4	I ₇₋₁₇₋₄ 75%	71%	80%	I ₈₋₁₇₋₄ 6%
	5 M.U. EN ESPECIALIZACION E INVESTIGACION EN DERECHO	I ₅₋₁₇₋₅ 1	1	0	I ₆₋₁₇₋₅ 1	1	0	I ₇₋₁₇₋₅ 100%	100%	---	I ₈₋₁₇₋₅ 1%
	6 M.U. EN PREVENCIÓN DE RIESGOS LABORALES	I ₅₋₁₇₋₆ 3	3	0	I ₆₋₁₇₋₆ 4	4	0	I ₇₋₁₇₋₆ 27%	43%	0%	I ₈₋₁₇₋₆ 3%
18	FACULTAD DE EDUCACIÓN	I ₅₋₁₈ 10	9	1	I ₆₋₁₈ 11	10	1	I ₇₋₁₈ 42%	50%	17%	100%
	1 MAESTRO (AUDICIÓN Y LENGUAJE)	I ₅₋₁₈₋₂ 0	0	0	I ₆₋₁₈₋₂ 0	0	0	I ₇₋₁₈₋₂ ---	---	---	I ₈₋₁₈₋₂ 0%
	2 MAESTRO (EDUCACIÓN ESPECIAL)	I ₅₋₁₈₋₂ 0	0	0	I ₆₋₁₈₋₂ 0	0	0	I ₇₋₁₈₋₂ ---	---	---	I ₈₋₁₈₋₂ 0%
	3 MAESTRO (EDUCACIÓN FÍSICA)	I ₅₋₁₈₋₃ 0	0	0	I ₆₋₁₈₋₃ 0	0	0	I ₇₋₁₈₋₃ ---	---	---	I ₈₋₁₈₋₃ 0%
	4 MAESTRO (EDUCACIÓN MUSICAL)	I ₅₋₁₈₋₄ 0	0	0	I ₆₋₁₈₋₄ 0	0	0	I ₇₋₁₈₋₄ ---	---	---	I ₈₋₁₈₋₄ 0%
	5 MAESTRO (EDUCACIÓN PRIMARIA)	I ₅₋₁₈₋₅ 0	0	0	I ₆₋₁₈₋₅ 0	0	0	I ₇₋₁₈₋₅ ---	---	---	I ₈₋₁₈₋₅ 0%
	6 MAESTRO (LENGUA EXTRANJERA)	I ₅₋₁₈₋₆ 0	0	0	I ₆₋₁₈₋₆ 0	0	0	I ₇₋₁₈₋₆ ---	---	---	I ₈₋₁₈₋₆ 0%
	7 PSICOPEDAGOGÍA	I ₅₋₁₈₋₇ 2	2	0	I ₆₋₁₈₋₇ 2	2	0	I ₇₋₁₈₋₇ 50%	67%	0%	I ₈₋₁₈₋₇ 18%
	8 G. EN MAESTRO EDUCACIÓN INFANTIL	I ₅₋₁₈₋₈ 0	0	0	I ₆₋₁₈₋₈ 0	0	0	I ₇₋₁₈₋₈ 0%	0%	---	I ₈₋₁₈₋₈ 0%
	9 G. EN MAESTRO EDUCACIÓN PRIMARIA	I ₅₋₁₈₋₉ 2	1	1	I ₆₋₁₈₋₉ 2	1	1	I ₇₋₁₈₋₉ 100%	100%	100%	I ₈₋₁₈₋₉ 18%
	10 M.U. EN APRENDIZAJE A LO LARGO DE LA VIDA EN CIONTEXTOS MULTICULTURALES.	I ₅₋₁₈₋₁₀ 1	1	0	I ₆₋₁₈₋₁₀ 1	1	0	I ₇₋₁₈₋₁₀ 50%	50%	---	I ₈₋₁₈₋₁₀ 9%
	11 M.U. EN PROFESORADO	I ₅₋₁₈₋₁₁ 5	5	0	I ₆₋₁₈₋₁₁ 6	6	0	I ₇₋₁₈₋₁₁ 36%	45%	0%	I ₈₋₁₈₋₁₁ 55%
	12 MOVILIDAD 1 Y 2 CICLO GRADO	I ₅₋₁₈₋₁₂ 0	0	0	I ₆₋₁₈₋₁₂ 0	0	0	I ₇₋₁₈₋₁₂ 0%	---	0%	I ₈₋₁₈₋₁₂ 0%

NOMBRE DEL CENTRO	TITULACIÓN	I ₅ 2481 1541 940			I ₆ 2928 1830 1098			I ₇ =I ₅ /I ₄ 75%			I _{8ij} =I _{6ij} /I _{6i}
		Nº de estudiantes que realizan práct. teniendo en cuenta que cada uno puede realizar más de una (ni PFC ni convenios esp.)			Nº de prácticas realizadas (sin incluir ni PFC ni convenios especiales)			La proporción de estudiantes inscritos en UNIVERSA que se apuntan y que realizan prácticas			
		M	H		M	H	M	H			
19 FACULTAD DE FILOSOFÍA Y LETRAS		I ₅₋₁₉ 195	141	54	I ₆₋₁₉ 238	173	65	I ₇₋₁₉ 78%	79%	76%	100%
	1 FILOLOGÍA CLÁSICA	I ₅₋₁₉₋₁ 0	0	0	I ₆₋₁₉₋₁ 0	0	0	I ₇₋₁₉₋₁ 0%	0%	---	I ₈₋₁₉₋₁ 0%
	2 FILOLOGÍA FRANCESA	I ₅₋₁₉₋₂ 0	0	0	I ₆₋₁₉₋₂ 0	0	0	I ₇₋₁₉₋₂ 0%	0%	---	I ₈₋₁₉₋₂ 0%
	3 FILOLOGÍA HISPÁNICA	I ₅₋₁₉₋₃ 0	0	0	I ₆₋₁₉₋₃ 0	0	0	I ₇₋₁₉₋₃ 0%	0%	---	I ₈₋₁₉₋₃ 0%
	4 FILOLOGÍA INGLESA	I ₅₋₁₉₋₄ 2	1	1	I ₆₋₁₉₋₄ 3	2	1	I ₇₋₁₉₋₄ 40%	25%	100%	I ₈₋₁₉₋₄ 1%
	5 GEOGRAFÍA	I ₅₋₁₉₋₅ 1	1	0	I ₆₋₁₉₋₅ 2	2	0	I ₇₋₁₉₋₅ 33%	50%	0%	I ₈₋₁₉₋₅ 1%
	6 HISTORIA	I ₅₋₁₉₋₆ 9	5	4	I ₆₋₁₉₋₆ 14	8	6	I ₇₋₁₉₋₆ 82%	71%	100%	I ₈₋₁₉₋₆ 6%
	7 HISTORIA DEL ARTE	I ₅₋₁₉₋₇ 10	9	1	I ₆₋₁₉₋₇ 12	11	1	I ₇₋₁₉₋₇ 71%	69%	100%	I ₈₋₁₉₋₇ 5%
	8 G. EN INF. Y DOCUMENTACIÓN	I ₅₋₁₉₋₈ 17	14	3	I ₆₋₁₉₋₈ 23	19	4	I ₇₋₁₉₋₈ 77%	78%	75%	I ₈₋₁₉₋₈ 10%
	9 G. EN PERIODISMO	I ₅₋₁₉₋₉ 60	44	16	I ₆₋₁₉₋₉ 75	54	21	I ₇₋₁₉₋₉ 82%	83%	80%	I ₈₋₁₉₋₉ 32%
	10 G. EN FILOSOFIA	I ₅₋₁₉₋₁₀ 1	0	1	I ₆₋₁₉₋₁₀ 1	0	1	I ₇₋₁₉₋₁₀ 33%	0%	100%	I ₈₋₁₉₋₁₀ 0%
	11 G. EN ESTUDIOS INGLESES	I ₅₋₁₉₋₁₁ 0	0	0	I ₆₋₁₉₋₁₁ 0	0	0	I ₇₋₁₉₋₁₁ ---	---	---	I ₈₋₁₉₋₁₁ 0%
	12 G. EN GEOGRAFIA Y ORDENACIÓN DEL TERRITORIO	I ₅₋₁₉₋₁₂ 14	7	7	I ₆₋₁₉₋₁₂ 16	8	8	I ₇₋₁₉₋₁₂ 100%	100%	100%	I ₈₋₁₉₋₁₂ 7%
	13 G. EN HISTORIA	I ₅₋₁₉₋₁₃ 3	1	2	I ₆₋₁₉₋₁₃ 5	2	3	I ₇₋₁₉₋₁₃ 60%	33%	100%	I ₈₋₁₉₋₁₃ 2%
	14 G. EN HISTORIA DEL ARTE	I ₅₋₁₉₋₁₄ 22	17	5	I ₆₋₁₉₋₁₄ 24	19	5	I ₇₋₁₉₋₁₄ 96%	100%	83%	I ₈₋₁₉₋₁₄ 10%
	15 G. EN ESTUDIOS CLÁSICOS	I ₅₋₁₉₋₁₅ 0	0	0	I ₆₋₁₉₋₁₅ 0	0	0	I ₇₋₁₉₋₁₅ ---	---	---	I ₈₋₁₉₋₁₅ 0%
	16 G. EN FILOLOGIA HISPÁNICA	I ₅₋₁₉₋₁₆ 0	0	0	I ₆₋₁₉₋₁₆ 0	0	0	I ₇₋₁₉₋₁₆ ---	---	---	I ₈₋₁₉₋₁₆ 0%
	17 G. EN LENGUAS MODERNAS	I ₅₋₁₉₋₁₇ 4	3	1	I ₆₋₁₉₋₁₇ 5	4	1	I ₇₋₁₉₋₁₇ 100%	100%	100%	I ₈₋₁₉₋₁₇ 2%
	18 M.U. EN ESTUDIOS AVANZADOS EN HISTORIA DEL ARTE	I ₅₋₁₉₋₁₈ 1	1	0	I ₆₋₁₉₋₁₈ 1	1	0	I ₇₋₁₉₋₁₈ 33%	100%	0%	I ₈₋₁₉₋₁₈ 0%
	19 M.U. EN GESTIÓN DEL PATRIMONIO CULTURAL	I ₅₋₁₉₋₁₉ 26	20	6	I ₆₋₁₉₋₁₉ 30	23	7	I ₇₋₁₉₋₁₉ 100%	100%	100%	I ₈₋₁₉₋₁₉ 13%
	20 M.U. EN HISTORIA CONTEMPORÁNEA	I ₅₋₁₉₋₂₀ 0	0	0	I ₆₋₁₉₋₂₀ 0	0	0	I ₇₋₁₉₋₂₀ 0%	---	0%	I ₈₋₁₉₋₂₀ 0%
	21 M.U. EN ORDENACIÓN TERRITORIAL Y MEDIOAMBIENTAL	I ₅₋₁₉₋₂₁ 6	4	2	I ₆₋₁₉₋₂₁ 6	4	2	I ₇₋₁₉₋₂₁ 86%	80%	100%	I ₈₋₁₉₋₂₁ 3%
	22 M.U. EN TECNOLOGÍAS DE LA INFORMACION GEOGRÁFICA PARA LA ORDENACIÓN DEL TERRITORIO	I ₅₋₁₉₋₂₂ 6	4	2	I ₆₋₁₉₋₂₂ 6	4	2	I ₇₋₁₉₋₂₂ 35%	50%	22%	I ₈₋₁₉₋₂₂ 3%
	23 M.U. EN TRADUCCIÓN DE TEXTOS ESPECIALIZADOS	I ₅₋₁₉₋₂₃ 9	7	2	I ₆₋₁₉₋₂₃ 11	9	2	I ₇₋₁₉₋₂₃ 100%	100%	100%	I ₈₋₁₉₋₂₃ 5%
	24 MOVILIDAD 1 Y 2 CICLO GRADO	I ₅₋₁₉₋₂₄ 4	3	1	I ₆₋₁₉₋₂₄ 4	3	1	I ₇₋₁₉₋₂₄ 67%	60%	100%	I ₈₋₁₉₋₂₄ 2%

NOMBRE DEL CENTRO	TITULACIÓN	I ₅ 2481 1541 940			I ₆ 2928 1830 1098			I ₇ =I ₅ /I ₄ 75%			I _{8ij} =I _{6ij} /I _{6i}			
		Nº de estudiantes que realizan práct. teniendo en cuenta que cada uno puede realizar más de una (ni PFC ni convenios esp.)			Nº de prácticas realizadas (sin incluir ni PFC ni convenios especiales)			La proporción de estudiantes inscritos en UNIVERSA que se apuntan y que realizan prácticas			La proporción de práct. de cada titulación que tiene un centro frente al total de las de ese centro			
		I ₅₋₂₀			I ₆₋₂₀			I ₇₋₂₀						
20	F. DE CIENCIAS SOCIALES Y HUMANAS DE TERUEL	122		101 21	145		119 26	78%		83%	60%	100%		
	1 CIENCIAS DEL TRABAJO		I ₅₋₂₀₋₁	3 3 0		I ₆₋₂₀₋₁	4 4 0		I ₇₋₂₀₋₁	38%	38%	---	I ₈₋₂₀₋₁	3%
	2 HUMANIDADES		I ₅₋₂₀₋₂	1 1 0		I ₆₋₂₀₋₂	1 1 0		I ₇₋₂₀₋₂	100%	100%	---	I ₈₋₂₀₋₂	1%
	3 MAESTRO (EDUCACIÓN INFANTIL)		I ₅₋₂₀₋₃	0 0 0		I ₆₋₂₀₋₃	0 0 0		I ₇₋₂₀₋₃	---	---	---	I ₈₋₂₀₋₃	0%
	4 MAESTRO (EDUCACIÓN PRIMARIA)		I ₅₋₂₀₋₄	0 0 0		I ₆₋₂₀₋₄	0 0 0		I ₇₋₂₀₋₄	---	---	---	I ₈₋₂₀₋₄	0%
	5 MAESTRO (LENGUA EXTRANJERA)		I ₅₋₂₀₋₅	0 0 0		I ₆₋₂₀₋₅	0 0 0		I ₇₋₂₀₋₅	---	---	---	I ₈₋₂₀₋₅	0%
	6 RELACIONES LABORALES		I ₅₋₂₀₋₆	0 0 0		I ₆₋₂₀₋₆	0 0 0		I ₇₋₂₀₋₆	---	---	---	I ₈₋₂₀₋₆	0%
	7 G. EN BELLAS ARTES		I ₅₋₂₀₋₇	8 6 2		I ₆₋₂₀₋₇	8 6 2		I ₇₋₂₀₋₇	67%	60%	100%	I ₈₋₂₀₋₇	6%
	8 G. EN MAESTRO EDUCACIÓN PRIMARIA		I ₅₋₂₀₋₈	0 0 0		I ₆₋₂₀₋₈	0 0 0		I ₇₋₂₀₋₈	0%	0%	---	I ₈₋₂₀₋₈	0%
	9 G. EN MAESTRO EDUCACIÓN INFANTIL		I ₅₋₂₀₋₉	0 0 0		I ₆₋₂₀₋₉	0 0 0		I ₇₋₂₀₋₉	---	---	---	I ₈₋₂₀₋₉	0%
	10 G. EN PSICOLOGÍA		I ₅₋₂₀₋₁₀	80 69 11		I ₆₋₂₀₋₁₀	94 81 13		I ₇₋₂₀₋₁₀	98%	99%	92%	I ₈₋₂₀₋₁₀	65%
	11 G. EN ADMINISTRACIÓN Y DIRECCIÓN DE EMPRESAS		I ₅₋₂₀₋₁₁	25 19 6		I ₆₋₂₀₋₁₁	33 24 9		I ₇₋₂₀₋₁₁	53%	68%	32%	I ₈₋₂₀₋₁₁	23%
	12 M.U. EN PROFESORADO		I ₅₋₂₀₋₁₂	1 1 0		I ₆₋₂₀₋₁₂	1 1 0		I ₇₋₂₀₋₁₂	100%	100%	---	I ₈₋₂₀₋₁₂	1%
	13 MOVILIDAD 1 Y 2 CICLO GRADO		I ₅₋₂₀₋₁₃	4 2 2		I ₆₋₂₀₋₁₃	4 2 2		I ₇₋₂₀₋₁₃	100%	100%	100%	I ₈₋₂₀₋₁₃	3%
21	FACULTAD DE MEDICINA	201		145 56	220		156 64	91%		92%	89%	100%		
	1 MEDICINA		I ₅₋₂₁₋₁	0 0 0		I ₆₋₂₁₋₁	0 0 0		I ₇₋₂₁₋₁	0%	0%	0%	I ₈₋₂₁₋₁	0%
	2 G. EN MEDICINA		I ₅₋₂₁₋₂	200 144 56		I ₆₋₂₁₋₂	219 155 64		I ₇₋₂₁₋₂	92%	93%	90%	I ₈₋₂₁₋₂	100%
	3 M.U. EN CONDICIONANTES GENÉTICOS, NUTRICIONALES Y AMBIENTALES DEL		I ₅₋₂₁₋₃	0 0 0		I ₆₋₂₁₋₃	0 0 0		I ₇₋₂₁₋₃	---	---	---	I ₈₋₂₁₋₃	0%
	4 M.U. EN INICIACIÓN A LA INVESTIGACIÓN EN MEDICINA		I ₅₋₂₁₋₄	0 0 0		I ₆₋₂₁₋₄	0 0 0		I ₇₋₂₁₋₄	---	---	---	I ₈₋₂₁₋₄	0%
	5 M.U. EN SALUD PÚBLICA		I ₅₋₂₁₋₅	1 1 0		I ₆₋₂₁₋₅	1 1 0		I ₇₋₂₁₋₅	100%	100%	---	I ₈₋₂₁₋₅	0%
22	FACULTAD DE VETERINARIA	407		318 89	462		361 101	91%		93%	83%	100%		
	1 CIENCIA Y TECN. ALIMENTOS		I ₅₋₂₂₋₁	9 6 3		I ₆₋₂₂₋₁	15 8 7		I ₇₋₂₂₋₁	69%	75%	60%	I ₈₋₂₂₋₁	3%
	2 VETERINARIA		I ₅₋₂₂₋₂	120 97 23		I ₆₋₂₂₋₂	144 118 26		I ₇₋₂₂₋₂	92%	92%	92%	I ₈₋₂₂₋₂	31%
	3 G. EN CIENCIA Y TECN. ALIMENTOS		I ₅₋₂₂₋₃	61 43 18		I ₆₋₂₂₋₃	63 44 19		I ₇₋₂₂₋₃	86%	91%	75%	I ₈₋₂₂₋₃	14%
	4 G. EN VETERINARIA		I ₅₋₂₂₋₄	182 153 29		I ₆₋₂₂₋₄	204 172 32		I ₇₋₂₂₋₄	97%	97%	94%	I ₈₋₂₂₋₄	44%
	5 M.U. EN INICIACIÓN A LA INVESTIGACIÓN EN CIENCIA Y TECN. DE LOS ALIMENTOS		I ₅₋₂₂₋₅	5 4 1		I ₆₋₂₂₋₅	5 4 1		I ₇₋₂₂₋₅	71%	80%	50%	I ₈₋₂₂₋₅	1%
	6 M.U. EN SANIDAD Y PRODUCCIÓN PORCINA		I ₅₋₂₂₋₆	8 2 6		I ₆₋₂₂₋₆	9 2 7		I ₇₋₂₂₋₆	50%	29%	67%	I ₈₋₂₂₋₆	2%
	7 M.U. EN NUTRICIÓN ANIMAL		I ₅₋₂₂₋₇	18 10 8		I ₆₋₂₂₋₇	18 10 8		I ₇₋₂₂₋₇	90%	100%	80%	I ₈₋₂₂₋₇	4%
	8 MOVILIDAD 1 Y 2 CICLO GRADO		I ₅₋₂₂₋₈	4 3 1		I ₆₋₂₂₋₈	4 3 1		I ₇₋₂₂₋₈	100%	100%	100%	I ₈₋₂₂₋₈	1%

NOMBRE DEL CENTRO	TITULACIÓN	I ₉ 707 392 375			I ₁₀ =I ₉ /I ₆ 24%			I _{11ij} =I _{9ij} /I _{6i}			I ₁₂ 225 79 146			I ₁₃ 184 64 120		
		Nº de prácticas que solicitan convalidación M H			La proporción de práct. que solicitan convalid. en cada centro y cada titulación frente al total de las práct. de ese centro y de esa titulación			La proporción de las práct. convalidadas de cada titulación de un centro frente al total de las práct. del centro			Nº de proyectos/trabajos fin de estudios totales M H			Nº de estudiantes que realizan el proyecto/trabajo fin de estudios M H		
1	E. DE INGENIERÍA ARQUITECTURA	I ₉₋₁ 166	55	171	I ₁₀₋₁ 38%		38%	I ₁₂₋₁ 176	58	178	I ₁₃₋₁ 141	46	95			
1	ING. DE TELECOMUNICACIÓN	I ₉₋₁₋₁ 4	2	2	I ₁₀₋₁₋₁ 57%	I ₁₁₋₁₋₁ 1%	I ₁₂₋₁₋₁ 26	7	19	I ₁₃₋₁₋₁ 17	4	13				
2	ING. EN INFORMÁTICA	I ₉₋₁₋₂ 12	0	12	I ₁₀₋₁₋₂ 57%	I ₁₁₋₁₋₂ 3%	I ₁₂₋₁₋₂ 12	4	8	I ₁₃₋₁₋₂ 12	4	8				
3	ING. INDUSTRIAL	I ₉₋₁₋₃ 24	6	18	I ₁₀₋₁₋₃ 28%	I ₁₁₋₁₋₃ 5%	I ₁₂₋₁₋₃ 45	12	33	I ₁₃₋₁₋₃ 37	12	25				
4	ING. QUÍMICA	I ₉₋₁₋₄ 9	2	7	I ₁₀₋₁₋₄ 41%	I ₁₁₋₁₋₄ 2%	I ₁₂₋₁₋₄ 16	8	8	I ₁₃₋₁₋₄ 12	5	7				
5	ING. TÉC. IND. (ELECTRICIDAD)	I ₉₋₁₋₅ 1	0	1	I ₁₀₋₁₋₅ 8%	I ₁₁₋₁₋₅ 0%	I ₁₂₋₁₋₅ 4	3	1	I ₁₃₋₁₋₅ 3	2	1				
6	ING. TÉC. IND. (ELECTRÓNICA)	I ₉₋₁₋₆ 3	1	2	I ₁₀₋₁₋₆ 16%	I ₁₁₋₁₋₆ 1%	I ₁₂₋₁₋₆ 21	2	19	I ₁₃₋₁₋₆ 16	2	14				
7	ING. TÉC. IND. (QUÍMICA IND.)	I ₉₋₁₋₇ 2	2	0	I ₁₀₋₁₋₇ 18%	I ₁₁₋₁₋₇ 0%	I ₁₂₋₁₋₇ 4	1	3	I ₁₃₋₁₋₇ 3	1	2				
8	ING. TÉC. INDUSTRIAL (MECÁNICA)	I ₉₋₁₋₈ 2	0	2	I ₁₀₋₁₋₈ 10%	I ₁₁₋₁₋₈ 0%	I ₁₂₋₁₋₈ 7	1	6	I ₁₃₋₁₋₈ 7	1	6				
9	ING. TÉC. EN DISEÑO INDUSTRIAL	I ₉₋₁₋₉ 0	0	0	I ₁₀₋₁₋₉ 0%	I ₁₁₋₁₋₉ 0%	I ₁₂₋₁₋₉ 0	0	0	I ₁₃₋₁₋₉ 0	0	0				
10	G. ESTUDIOS DE ARQUITECTURA	I ₉₋₁₋₁₀ 1	1	0	I ₁₀₋₁₋₁₀ 11%	I ₁₁₋₁₋₁₀ 0%	I ₁₂₋₁₋₁₀ 2	0	2	I ₁₃₋₁₋₁₀ 1	0	1				
11	G. INGENIERÍA DE TECNOLOGÍAS INDUSTRIALES	I ₉₋₁₋₁₁ 31	10	21	I ₁₀₋₁₋₁₁ 61%	I ₁₁₋₁₋₁₁ 7%	I ₁₂₋₁₋₁₁ 6	3	3	I ₁₃₋₁₋₁₁ 5	2	3				
12	G. ING. DE TEC. Y SERVICIOS DE TELECOMUNICACIONES	I ₉₋₁₋₁₂ 4	1	3	I ₁₀₋₁₋₁₂ 57%	I ₁₁₋₁₋₁₂ 1%	I ₁₂₋₁₋₁₂ 2	1	1	I ₁₃₋₁₋₁₂ 2	1	1				
13	G. INGENIERÍA ELÉCTRICA	I ₉₋₁₋₁₃ 8	0	8	I ₁₀₋₁₋₁₃ 62%	I ₁₁₋₁₋₁₃ 2%	I ₁₂₋₁₋₁₃ 0	0	0	I ₁₃₋₁₋₁₃ 0	0	0				
14	G. INGENIERÍA ELECTRÓNICA Y AUTOMÁTICA	I ₉₋₁₋₁₄ 3	1	2	I ₁₀₋₁₋₁₄ 33%	I ₁₁₋₁₋₁₄ 1%	I ₁₂₋₁₋₁₄ 2	0	2	I ₁₃₋₁₋₁₄ 2	0	2				
15	G. ING. EN DISEÑO INDUSTRIAL Y DESARROLLO DE PRODUCTO	I ₉₋₁₋₁₅ 14	10	4	I ₁₀₋₁₋₁₅ 42%	I ₁₁₋₁₋₁₅ 3%	I ₁₂₋₁₋₁₅ 13	10	3	I ₁₃₋₁₋₁₅ 12	9	3				
16	G. EN INGENIERÍA INFORMÁTICA	I ₉₋₁₋₁₆ 11	3	8	I ₁₀₋₁₋₁₆ 55%	I ₁₁₋₁₋₁₆ 3%	I ₁₂₋₁₋₁₆ 5	1	4	I ₁₃₋₁₋₁₆ 4	1	3				
17	G. EN INGENIERÍA MECÁNICA	I ₉₋₁₋₁₇ 19	0	19	I ₁₀₋₁₋₁₇ 51%	I ₁₁₋₁₋₁₇ 4%	I ₁₂₋₁₋₁₇ 4	1	3	I ₁₃₋₁₋₁₇ 4	1	3				
18	G. EN INGENIERÍA QUÍMICA	I ₉₋₁₋₁₈ 15	13	2	I ₁₀₋₁₋₁₈ 60%	I ₁₁₋₁₋₁₈ 3%	I ₁₂₋₁₋₁₈ 2	0	2	I ₁₃₋₁₋₁₈ 2	0	2				
19	M.U. EN ARQUITECTURA	I ₉₋₁₋₁₉ 2	2	0	I ₁₀₋₁₋₁₉ 9%	I ₁₁₋₁₋₁₉ 0%	I ₁₂₋₁₋₁₉ 0	0	0	I ₁₃₋₁₋₁₉ 0	0	0				
20	M.U. EN ENERGÍAS RENOVABLES Y EFICIENCIA ENERGÉTICA	I ₉₋₁₋₂₀ 0	0	0	I ₁₀₋₁₋₂₀ 0%	I ₁₁₋₁₋₂₀ 0%	I ₁₂₋₁₋₂₀ 0	0	0	I ₁₃₋₁₋₂₀ 0	0	0				
21	M.U. EN INGENIERÍA BIOMÉDICA	I ₉₋₁₋₂₁ 1	1	0	I ₁₀₋₁₋₂₁ 100%	I ₁₁₋₁₋₂₁ 0%	I ₁₂₋₁₋₂₁ 0	0	0	I ₁₃₋₁₋₂₁ 0	0	0				
22	M. U. EN INGENIERÍA DE SISTEMAS E INFORMÁTICA	I ₉₋₁₋₂₂ 0	0	0	I ₁₀₋₁₋₂₂ ---	I ₁₁₋₁₋₂₂ 0%	I ₁₂₋₁₋₂₂ 1	0	1	I ₁₃₋₁₋₂₂ 1	0	1				
23	M.U. EN INGENIERÍA ELECTRÓNICA	I ₉₋₁₋₂₃ 0	0	0	I ₁₀₋₁₋₂₃ ---	I ₁₁₋₁₋₂₃ 0%	I ₁₂₋₁₋₂₃ 4	4	0	I ₁₃₋₁₋₂₃ 1	1	0				
24	M. U. EN INICIACIÓN A LA INV. EN ING. QUÍMICA Y DEL MEDIO AMBIENTE	I ₉₋₁₋₂₄ 0	0	0	I ₁₀₋₁₋₂₄ 0%	I ₁₁₋₁₋₂₄ 0%	I ₁₂₋₁₋₂₄ 0	0	0	I ₁₃₋₁₋₂₄ 0	0	0				
25	M.U. EN MECÁNICA APLICADA	I ₉₋₁₋₂₅ 0	0	0	I ₁₀₋₁₋₂₅ ---	I ₁₁₋₁₋₂₅ 0%	I ₁₂₋₁₋₂₅ 0	0	0	I ₁₃₋₁₋₂₅ 0	0	0				
26	M.U. EN SISTEMAS MECÁNICOS	I ₉₋₁₋₂₆ 0	0	0	I ₁₀₋₁₋₂₆ 0%	I ₁₁₋₁₋₂₆ 0%	I ₁₂₋₁₋₂₆ 0	0	0	I ₁₃₋₁₋₂₆ 0	0	0				
27	MOVILIDAD 1 Y 2 CICLO GRADO	I ₉₋₁₋₂₇ 0	0	0	I ₁₀₋₁₋₂₇ 0%	I ₁₁₋₁₋₂₇ 0%	I ₁₂₋₁₋₂₇ 0	0	0	I ₁₃₋₁₋₂₇ 0	0	0				

NOMBRE DEL CENTRO	TITULACIÓN	I ₉ 707 392 375			I ₁₀ =I ₉ /I ₆ 24%			I _{11ij} =I _{9ij} /I _{6i}			I ₁₂ 225 79 146			I ₁₃ 184 64 120		
		Nº de prácticas que solicitan convalidación M H			La proporción de práct. que solicitan convalid. en cada centro y cada titulación frente al total de las práct. de ese centro y de esa titulación			La proporción de las práct. convalidadas de cada titulación de un centro frente al total de las práct. del centro			Nº de proyectos/trabajos fin de estudios totales M H			Nº de estudiantes que realizan el proyecto/trabajo fin de estudios M H		
2	F. DE CIENCIAS DE LA SALUD	I ₉₋₂	4	4	0	I ₁₀₋₂	10%	10%	I ₁₂₋₂	0	0	0	I ₁₃₋₂	0	0	0
	1 G. EN ENFERMERÍA	I ₉₋₂₋₁	0	0	0	I ₁₀₋₂₋₁	0%	I ₁₁₋₂₋₁	0%	I ₁₂₋₂₋₁			I ₁₃₋₂₋₁			
	2 G. EN FISIOTERAPIA	I ₉₋₂₋₂	4	4	0	I ₁₀₋₂₋₂	13%	I ₁₁₋₂₋₂	10%	I ₁₂₋₂₋₂			I ₁₃₋₂₋₂			
	3 G. EN TERAPIA OCUPACIONAL	I ₉₋₂₋₃	0	0	0	I ₁₀₋₂₋₃	0%	I ₁₁₋₂₋₃	0%	I ₁₂₋₂₋₃			I ₁₃₋₂₋₃			
3	E.U. DE ENFERMERÍA DE HUESCA	I ₉₋₃	0	0	0	I ₁₀₋₃	0%	0%	I ₁₂₋₃	0	0	0	I ₁₃₋₃	0	0	0
	1 G. EN ENFERMERÍA	I ₉₋₃₋₁	0	0	0	I ₁₀₋₃₋₁	0%	I ₁₁₋₃₋₁	0%	I ₁₂₋₃₋₁			I ₁₃₋₃₋₁			
4	E.U. DE ENFERMERÍA DE TERUEL	I ₉₋₄	1	1	0	I ₁₀₋₄	33%	33%	I ₁₂₋₄	0	0	0	I ₁₃₋₄	0	0	0
	1 G. EN ENFERMERÍA	I ₉₋₄₋₁	1	1	0	I ₁₀₋₄₋₁	33%	I ₁₁₋₄₋₁	33%	I ₁₂₋₄₋₁			I ₁₃₋₄₋₁			
5	F. DE EMPRESA Y GESTIÓN PÚBLICA DE HUESCA	I ₉₋₅	3	2	1	I ₁₀₋₅	5%	5%	I ₁₂₋₅	0	0	0	I ₁₃₋₅	0	0	0
	1 CIENCIAS EMPRESARIALES	I ₉₋₅₋₁	1	1	0	I ₁₀₋₅₋₁	33%	I ₁₁₋₅₋₁	2%	I ₁₂₋₅₋₁			I ₁₃₋₅₋₁			
	2 GESTIÓN Y ADM. PÚBLICA	I ₉₋₅₋₂	1	1	0	I ₁₀₋₅₋₂	50%	I ₁₁₋₅₋₂	2%	I ₁₂₋₅₋₂			I ₁₃₋₅₋₂			
	3 RELACIONES LABORALES	I ₉₋₅₋₃	0	0	0	I ₁₀₋₅₋₃	---	I ₁₁₋₅₋₃	0%	I ₁₂₋₅₋₃			I ₁₃₋₅₋₃			
	4 G. EN ADMINISTRACIÓN Y DIRECCIÓN DE EMPRESAS	I ₉₋₅₋₄	1	0	1	I ₁₀₋₅₋₄	3%	I ₁₁₋₅₋₄	2%	I ₁₂₋₅₋₄			I ₁₃₋₅₋₄			
	5 G. EN GESTIÓN Y ADMINISTRACIÓN PÚBLICA	I ₉₋₅₋₅	0	0	0	I ₁₀₋₅₋₅	0%	I ₁₁₋₅₋₅	0%	I ₁₂₋₅₋₅			I ₁₃₋₅₋₅			
	6 M.U. EN DIRECCIÓN Y PLANIFICACIÓN DE TURISMO	I ₉₋₅₋₆	0	0	0	I ₁₀₋₅₋₆	0%	I ₁₁₋₅₋₆	0%	I ₁₂₋₅₋₆			I ₁₃₋₅₋₆			
7	FACULTAD DE CIENCIAS SOCIALES Y DEL TRABAJO	I ₉₋₇	2	1	1	I ₁₀₋₇	6%	6%	I ₁₂₋₇	0	0	0	I ₁₃₋₇	0	0	0
	1 RELACIONES LABORALES	I ₉₋₇₋₁	1	1	0	I ₁₀₋₇₋₁	50%	I ₁₁₋₇₋₁	3%	I ₁₂₋₇₋₁			I ₁₃₋₇₋₁			
	2 G. TRABAJO SOCIAL	I ₉₋₇₋₂	0	0	0	I ₁₀₋₇₋₂	0%	I ₁₁₋₇₋₂	0%	I ₁₂₋₇₋₂			I ₁₃₋₇₋₂			
	3 G. EN RELACIONES LABORALES Y RECURSOS HUMANOS	I ₉₋₇₋₃	1	0	1	I ₁₀₋₇₋₃	4%	I ₁₁₋₇₋₃	3%	I ₁₂₋₇₋₃			I ₁₃₋₇₋₃			
	4 M.U. EN RELACIONES DE GÉNERO	I ₉₋₇₋₄	0	0	0	I ₁₀₋₇₋₄	0%	I ₁₁₋₇₋₄	0%	I ₁₂₋₇₋₄			I ₁₃₋₇₋₄			
9	E.U. DE TURISMO DE ZARAGOZA	I ₉₋₉	0	0	0	I ₁₀₋₉	0%	0%	I ₁₂₋₉	0	0	0	I ₁₃₋₉	0	0	0
	1 TURISMO	I ₉₋₉₋₁	0	0	0	I ₁₀₋₉₋₁	---	I ₁₁₋₉₋₁	0%	I ₁₂₋₉₋₁			I ₁₃₋₉₋₁			
	2 G. EN TURISMO	I ₉₋₉₋₂	0	0	0	I ₁₀₋₉₋₂	0	I ₁₁₋₉₋₂	0%	I ₁₂₋₉₋₂			I ₁₃₋₉₋₂			

NOMBRE DEL CENTRO	TITULACIÓN	I ₉ 707			I ₁₀ =I ₉ /I ₆ 24%			I _{11ij} =I _{9ij} /I _{6i}	I ₁₂ 225			I ₁₃ 184		
		Nº de prácticas que solicitan convalidación			La proporción de práct. que solicitan convalid. en cada centro y cada titulación frente al total de las práct. de ese centro y de esa titulación				Nº de proyectos/trabajos fin de estudios totales			Nº de estudiantes que realizan el proyecto/trabajo fin de estudios		
		M	H	M	H		M	H	M	H	M	H		
10 E.U. POLITÉCNICA DE ALMUNIA DE DOÑA GODINA		I ₉₋₁₀ 2	0	2	I ₁₀₋₁₀ 15%		15%	I ₁₂₋₁₀ 1	0	1	I ₁₃₋₁₀ 1	0	1	
	1 ARQUITECTURA TÉCNICA	I ₉₋₁₀₋₁ 0	0	0	I ₁₀₋₁₀₋₁ ---	I ₁₁₋₁₀₋₁ 0%	I ₁₂₋₁₀₋₁ 0	0	0	I ₁₃₋₁₀₋₁ 0	0	0		
	2 ING. TÉC. AGR. (HORT. Y JARD.)	I ₉₋₁₀₋₂ 0	0	0	I ₁₀₋₁₀₋₂ ---	I ₁₁₋₁₀₋₂ 0%	I ₁₂₋₁₀₋₂ 0	0	0	I ₁₃₋₁₀₋₂ 0	0	0		
	3 ING. TÉC. AGR. (IND. AGR. Y ALIM)	I ₉₋₁₀₋₃ 0	0	0	I ₁₀₋₁₀₋₃ 0%	I ₁₁₋₁₀₋₃ 0%	I ₁₂₋₁₀₋₃ 0	0	0	I ₁₃₋₁₀₋₃ 0	0	0		
	4 ING. TÉC. INF.DE SISTEMAS	I ₉₋₁₀₋₄ 1	0	1	I ₁₀₋₁₀₋₄ 50%	I ₁₁₋₁₀₋₄ 8%	I ₁₂₋₁₀₋₄ 0	0	0	I ₁₃₋₁₀₋₄ 0	0	0		
	5 ING. TÉC. IND.(ELECTRÓNICA)	I ₉₋₁₀₋₅ 0	0	0	I ₁₀₋₁₀₋₅ ---	I ₁₁₋₁₀₋₅ 0%	I ₁₂₋₁₀₋₅ 0	0	0	I ₁₃₋₁₀₋₅ 0	0	0		
	6 ING. TÉC. INDUSTRIAL (MECÁNICA)	I ₉₋₁₀₋₆ 0	0	0	I ₁₀₋₁₀₋₆ ---	I ₁₁₋₁₀₋₆ 0%	I ₁₂₋₁₀₋₆ 0	0	0	I ₁₃₋₁₀₋₆ 0	0	0		
	7 ING. TÉC. OBRAS PÚBLICAS	I ₉₋₁₀₋₇ 0	0	0	I ₁₀₋₁₀₋₇ 0%	I ₁₁₋₁₀₋₇ 0%	I ₁₂₋₁₀₋₇ 0	0	0	I ₁₃₋₁₀₋₇ 0	0	0		
	8 G. EN ARQUITECTURA TÉCNICA	I ₉₋₁₀₋₈ 0	0	0	I ₁₀₋₁₀₋₈ 0%	I ₁₁₋₁₀₋₈ 0%	I ₁₂₋₁₀₋₈ 0	0	0	I ₁₃₋₁₀₋₈ 0	0	0		
	9 G. EN INGENIERÍA CIVIL	I ₉₋₁₀₋₉ 0	0	0	I ₁₀₋₁₀₋₉ 0%	I ₁₁₋₁₀₋₉ 0%	I ₁₂₋₁₀₋₉ 1	0	1	I ₁₃₋₁₀₋₉ 1	0	1		
	10 G. EN INGENIERÍA MECATRÓNICA	I ₉₋₁₀₋₁₀ 0	0	0	I ₁₀₋₁₀₋₁₀ 0%	I ₁₁₋₁₀₋₁₀ 0%	I ₁₂₋₁₀₋₁₀ 0	0	0	I ₁₃₋₁₀₋₁₀ 0	0	0		
	11 G. EN INGENIERÍA DE ORGANIZACIÓN INDUSTRIAL	I ₉₋₁₀₋₁₁ 1	0	1	I ₁₀₋₁₀₋₁₁ 50%	I ₁₁₋₁₀₋₁₁ 8%	I ₁₂₋₁₀₋₁₁ 0	0	0	I ₁₃₋₁₀₋₁₁ 0	0	0		
11 E.U. POLITÉCNICA DE TERUEL		I ₉₋₁₁ 4	0	4	I ₁₀₋₁₁ 67%		67%	I ₁₂₋₁₁ 0	0	0	I ₁₃₋₁₁ 0	0	0	
	1 ING. TÉC. TELECO. (SIST. ELECTR.)	I ₉₋₁₁₋₁ 0	0	0	I ₁₀₋₁₁₋₁ ---	I ₁₁₋₁₁₋₁ 0%	I ₁₂₋₁₁₋₁			I ₁₃₋₁₁₋₁				
	2 ING. TÉC. INFORMAT. DE GESTIÓN	I ₉₋₁₁₋₂ 0	0	0	I ₁₀₋₁₁₋₂ 0%	I ₁₁₋₁₁₋₂ 0%	I ₁₂₋₁₁₋₂			I ₁₃₋₁₁₋₂				
	3 G. EN INGENIERÍA INFORMÁTICA	I ₉₋₁₁₋₃ 4	0	4	I ₁₀₋₁₁₋₃ 80%	I ₁₁₋₁₁₋₃ 67%	I ₁₂₋₁₁₋₃			I ₁₃₋₁₁₋₃				
	4 G. INGENIERÍA ELECTRÓNICA Y AUTOMÁTICA	I ₉₋₁₁₋₄ 0	0	0	I ₁₀₋₁₁₋₄ ---	I ₁₁₋₁₁₋₄ 0%	I ₁₂₋₁₁₋₄			I ₁₃₋₁₁₋₄				
12 ESCUELA POLITÉCNICA SUPERIOR DE HUESCA		I ₉₋₁₂ 5	3	2	I ₁₀₋₁₂ 8%		8%	I ₁₂₋₁₂ 7	1	6	I ₁₃₋₁₂ 7	1	6	
	1 INGENIERÍA AGRÓNOMA	I ₉₋₁₂₋₁ 2	1	1	I ₁₀₋₁₂₋₁ 10%	I ₁₁₋₁₂₋₁ 3%	I ₁₂₋₁₂₋₁ 1	0	1	I ₁₃₋₁₂₋₁ 1	0	1		
	2 ING. TÉC. AGRÍCOLA (EXP. AGROP.)	I ₉₋₁₂₋₂ 1	0	1	I ₁₀₋₁₂₋₂ 50%	I ₁₁₋₁₂₋₂ 2%	I ₁₂₋₁₂₋₂ 0	0	0	I ₁₃₋₁₂₋₂ 0	0	0		
	3 ING. TÉC. IND. (QUÍMICA IND.)	I ₉₋₁₂₋₃ 0	0	0	I ₁₀₋₁₂₋₃ 0%	I ₁₁₋₁₂₋₃ 0%	I ₁₂₋₁₂₋₃ 1	0	1	I ₁₃₋₁₂₋₃ 1	0	1		
	4 G. EN ING. AGROALIMENTARIA Y DEL MEDIO RURAL	I ₉₋₁₂₋₄ 0	0	0	I ₁₀₋₁₂₋₄ 0%	I ₁₁₋₁₂₋₄ 0%	I ₁₂₋₁₂₋₄ 1	1	0	I ₁₃₋₁₂₋₄ 1	1	0		
	5 G. EN CIENCIAS AMBIENTALES	I ₉₋₁₂₋₅ 2	2	0	I ₁₀₋₁₂₋₅ 6%	I ₁₁₋₁₂₋₅ 3%	I ₁₂₋₁₂₋₅ 4	0	4	I ₁₃₋₁₂₋₅ 4	0	4		
	6 PROGRAMA DOCTORADO	I ₉₋₁₂₋₆ 0	0	0	I ₁₀₋₁₂₋₆ 0%	I ₁₁₋₁₂₋₆ 0%	I ₁₂₋₁₂₋₆ 0	0	0	I ₁₃₋₁₂₋₆ 0	0	0		

NOMBRE DEL CENTRO	TITULACIÓN	I_9 707 392 375			$I_{10}=I_9/I_6$ 24%			$I_{11ij}=I_{9ij}/I_{6i}$			I_{12} 225 79 146			I_{13} 184 64 120		
		Nº de prácticas que solicitan convalidación M H			La proporción de práct. que solicitan convalid. en cada centro y cada titulación frente al total de las práct. de ese centro y de esa titulación			La proporción de las práct. convalidadas de cada titulación de un centro frente al total de las práct. del centro			Nº de proyectos/trabajos fin de estudios totales M H			Nº de estudiantes que realizan el proyecto/trabajo fin de estudios M H		
13 FACULTAD DE CIENCIAS		I_{9-13} 101	57	44	I_{10-13} 44%		44%	I_{12-13} 5	7	4	I_{13-13} 5	7	4			
	1 BIOQUÍMICA		I_{9-13-1} 2	2	0	$I_{10-13-1}$ 17%	$I_{11-13-1}$ 1%		$I_{12-13-1}$ 0	0	0		$I_{13-13-1}$ 0	0	0	
	2 ESTADÍSTICA		I_{9-13-2} 0	0	0	$I_{10-13-2}$ ---	$I_{11-13-2}$ 0%		$I_{12-13-2}$ 0	0	0		$I_{13-13-2}$ 0	0	0	
	3 FÍSICA		I_{9-13-3} 3	2	1	$I_{10-13-3}$ 50%	$I_{11-13-3}$ 1%		$I_{12-13-3}$ 0	0	0		$I_{13-13-3}$ 0	0	0	
	4 GEOLOGÍA		I_{9-13-4} 3	1	2	$I_{10-13-4}$ 60%	$I_{11-13-4}$ 1%		$I_{12-13-4}$ 0	0	0		$I_{13-13-4}$ 0	0	0	
	5 MATEMÁTICAS		I_{9-13-5} 0	0	0	$I_{10-13-5}$ ---	$I_{11-13-5}$ 0%		$I_{12-13-5}$ 0	0	0		$I_{13-13-5}$ 0	0	0	
	6 QUÍMICA		I_{9-13-6} 19	14	5	$I_{10-13-6}$ 58%	$I_{11-13-6}$ 8%		$I_{12-13-6}$ 0	0	0		$I_{13-13-6}$ 0	0	0	
	7 G. EN BIOTECNOLOGÍA		I_{9-13-7} 33	21	12	$I_{10-13-7}$ 57%	$I_{11-13-7}$ 14%		$I_{12-13-7}$ 2	0	2		$I_{13-13-7}$ 2	0	2	
	8 G. EN FÍSICA		I_{9-13-8} 3	0	3	$I_{10-13-8}$ 75%	$I_{11-13-8}$ 1%		$I_{12-13-8}$ 0	0	0		$I_{13-13-8}$ 0	0	0	
	9 G. EN GEOLOGÍA		I_{9-13-9} 5	3	2	$I_{10-13-9}$ 83%	$I_{11-13-9}$ 2%		$I_{12-13-9}$ 0	0	0		$I_{13-13-9}$ 0	0	0	
	10 G. EN MATEMÁTICAS		$I_{9-13-10}$ 2	0	2	$I_{10-13-10}$ 40%	$I_{11-13-10}$ 1%		$I_{12-13-10}$ 0	0	0		$I_{13-13-10}$ 0	0	0	
	11 G. EN ÓPTICA Y OPTOMETRÍA		$I_{9-13-11}$ 0	0	0	$I_{10-13-11}$ 0%	$I_{11-13-11}$ 0%		$I_{12-13-11}$ 0	0	0		$I_{13-13-11}$ 0	0	0	
	12 G. EN QUÍMICA		$I_{9-13-12}$ 31	14	17	$I_{10-13-12}$ 74%	$I_{11-13-12}$ 14%		$I_{12-13-12}$ 0	0	0		$I_{13-13-12}$ 0	0	0	
	13 M. U. EN BIOLOGÍA MOLECULAR Y CELULAR		$I_{9-13-13}$ 0	0	0	$I_{10-13-13}$ 0%	$I_{11-13-13}$ 0%		$I_{12-13-13}$ 0	0	0		$I_{13-13-13}$ 0	0	0	
	14 M. U. EN INICIACIÓN A LA INVESTIGACIÓN EN GEOLOGÍA		$I_{9-13-14}$ 0	0	0	$I_{10-13-14}$ 0%	$I_{11-13-14}$ 0%		$I_{12-13-14}$ 0	0	0		$I_{13-13-14}$ 0	0	0	
	15 M. U. EN MAT. NANOESTRUCT. PARA APLIC. NANOTECNOLOGICAS		$I_{9-13-15}$ 0	0	0	$I_{10-13-15}$ ---	$I_{11-13-15}$ 0%		$I_{12-13-15}$ 0	0	0		$I_{13-13-15}$ 0	0	0	
	16 M.U. EN MODELIZACIÓN MAT., ESTADÍSTICA Y COMPUTACIÓN		$I_{9-13-16}$ 0	0	0	$I_{10-13-16}$ ---	$I_{11-13-16}$ 0%		$I_{12-13-16}$ 0	0	0		$I_{13-13-16}$ 0	0	0	
	17 M. U. EN QUÍMICA SOSTENIBLE		$I_{9-13-17}$ 0	0	0	$I_{10-13-17}$ 0%	$I_{11-13-17}$ 0%		$I_{12-13-17}$ 3	1	2		$I_{13-13-17}$ 3	1	2	
14 F. DE CIENCIAS DE LA SALUD Y EL DEPORTE DE HUESCA		I_{9-14} 3	3	0	I_{10-14} 3%		3%	I_{12-14} 0	0	0	I_{13-14} 0	0	0			
	1 CIENC. DE LA ACT. FÍSICA / DEP.		I_{9-14-1} 0	0	0	$I_{10-14-1}$ 0%	$I_{11-14-1}$ 0%		$I_{12-14-1}$				$I_{13-14-1}$			
	2 NUTRICIÓN HUMANA Y DIETÉTICA		I_{9-14-2} 1	1	0	$I_{10-14-2}$ 100%	$I_{11-14-2}$ 1%		$I_{12-14-2}$				$I_{13-14-2}$			
	3 ODONTOLOGÍA		I_{9-14-3} 0	0	0	$I_{10-14-3}$ 0%	$I_{11-14-3}$ 0%		$I_{12-14-3}$				$I_{13-14-3}$			
	4 G. EN MEDICINA		I_{9-14-4} 1	1	0	$I_{10-14-4}$ 20%	$I_{11-14-4}$ 1%		$I_{12-14-4}$				$I_{13-14-4}$			
	5 G. EN CIENCIAS DE LA ACTIVIDAD FÍSICA Y DEL DEPORTE		I_{9-14-5} 0	0	0	$I_{10-14-5}$ 0%	$I_{11-14-5}$ 0%		$I_{12-14-5}$				$I_{13-14-5}$			
	6 G. EN NUTRICIÓN HUMANA Y DIETÉTICA		I_{9-14-6} 1	1	0	$I_{10-14-6}$ 2%	$I_{11-14-6}$ 1%		$I_{12-14-6}$				$I_{13-14-6}$			
	7 G. EN ODONTOLOGÍA		I_{9-14-7} 0	0	0	$I_{10-14-7}$ ---	$I_{11-14-7}$ 0%		$I_{12-14-7}$				$I_{13-14-7}$			

NOMBRE DEL CENTRO	TITULACIÓN	I ₉ 707			I ₁₀ =I ₉ /I ₆ 24%			I _{11ij} =I _{9ij} /I _{6i}			I ₁₂ 225			I ₁₃ 184		
		Nº de prácticas que solicitan convalidación			La proporción de práct. que solicitan convalid. en cada centro y cada titulación frente al total de las práct. de ese centro y de esa titulación			La proporción de las práct. convalidadas de cada titulación de un centro frente al total de las práct. del centro			Nº de proyectos/trabajos fin de estudios totales			Nº de estudiantes que realizan el proyecto/trabajo fin de estudios		
		M	H	M	H		M	H	M	H	M	H				
15 F. DE ECONOMÍA Y EMPRESA		I ₉₋₁₅ 129	60	69	I ₁₀₋₁₅ 18%		18%		I ₁₂₋₁₅ 0	0	0	I ₁₃₋₁₅ 0	0	0		
	1 ADM. Y DIRECCIÓN DE EMPRESAS		I ₉₋₁₅₋₁ 79	45	34		I ₁₀₋₁₅₋₁ 70%	I ₁₁₋₁₅₋₁ 11%		I ₁₂₋₁₅₋₁			I ₁₃₋₁₅₋₁			
	2 ECONOMÍA		I ₉₋₁₅₋₂ 40	11	29		I ₁₀₋₁₅₋₂ 67%	I ₁₁₋₁₅₋₂ 6%		I ₁₂₋₁₅₋₂			I ₁₃₋₁₅₋₂			
	3 CIENCIAS EMPRESARIALES		I ₉₋₁₅₋₃ 9	4	5		I ₁₀₋₁₅₋₃ 100%	I ₁₁₋₁₅₋₃ 1%		I ₁₂₋₁₅₋₃			I ₁₃₋₁₅₋₃			
	4 G. EN ADMINISTRACIÓN Y DIRECCIÓN DE EMPRESAS		I ₉₋₁₅₋₄ 0	0	0		I ₁₀₋₁₅₋₄ 0%	I ₁₁₋₁₅₋₄ 0%		I ₁₂₋₁₅₋₄			I ₁₃₋₁₅₋₄			
	5 G. EN ECONOMÍA		I ₉₋₁₅₋₅ 0	0	0		I ₁₀₋₁₅₋₅ 0%	I ₁₁₋₁₅₋₅ 0%		I ₁₂₋₁₅₋₅			I ₁₃₋₁₅₋₅			
	6 G. EN FINANZAS Y CONTABILIDAD		I ₉₋₁₅₋₆ 0	0	0		I ₁₀₋₁₅₋₆ 0%	I ₁₁₋₁₅₋₆ 0%		I ₁₂₋₁₅₋₆			I ₁₃₋₁₅₋₆			
	7 G. EN MARKETING E INVESTIGACIÓN DE MERCADOS		I ₉₋₁₅₋₇ 0	0	0		I ₁₀₋₁₅₋₇ 0%	I ₁₁₋₁₅₋₇ 0%		I ₁₂₋₁₅₋₇			I ₁₃₋₁₅₋₇			
	8 M.U. EN CONTABILIDAD Y FINANZAS		I ₉₋₁₅₋₈ 0	0	0		I ₁₀₋₁₅₋₈ 0%	I ₁₁₋₁₅₋₈ 0%		I ₁₂₋₁₅₋₈			I ₁₃₋₁₅₋₈			
	9 M.U. EN INVESTIGACIÓN EN ECONOMÍA		I ₉₋₁₅₋₉ 0	0	0		I ₁₀₋₁₅₋₉ ---	I ₁₁₋₁₅₋₉ 0%		I ₁₂₋₁₅₋₉			I ₁₃₋₁₅₋₉			
	10 M.U. EN SEGURIDAD GLOBAL Y DEFENSA		I ₉₋₁₅₋₁₀ 0	0	0		I ₁₀₋₁₅₋₁₀ 0%	I ₁₁₋₁₅₋₁₀ 0%		I ₁₂₋₁₅₋₁₀			I ₁₃₋₁₅₋₁₀			
	11 M.U. EN SOCIOLOGÍA DE LAS POLÍTICAS PÚBLICAS Y SOCIALES		I ₉₋₁₅₋₁₁ 0	0	0		I ₁₀₋₁₅₋₁₁ 0%	I ₁₁₋₁₅₋₁₁ 0%		I ₁₂₋₁₅₋₁₁			I ₁₃₋₁₅₋₁₁			
	12 M.U. EN UNIÓN EUROPEA		I ₉₋₁₅₋₁₂ 0	0	0		I ₁₀₋₁₅₋₁₂ ---	I ₁₁₋₁₅₋₁₂ 0%		I ₁₂₋₁₅₋₁₂			I ₁₃₋₁₅₋₁₂			
	13 M.U. EN GESTIÓN DE LAS ORGANIZACIONES		I ₉₋₁₅₋₁₃ 1	0	1		I ₁₀₋₁₅₋₁₃ 25%	I ₁₁₋₁₅₋₁₃		I ₁₂₋₁₅₋₁₃			I ₁₃₋₁₅₋₁₃			
	14 MOVILIDAD 1 Y 2 CICLO MÁSTER		I ₉₋₁₅₋₁₄ 0	0	0		I ₁₀₋₁₅₋₁₄ ---	I ₁₁₋₁₅₋₁₄ 0%		I ₁₂₋₁₅₋₁₄			I ₁₃₋₁₅₋₁₄			
16 F. DE CIENCIAS HUMANAS Y DE LA EDUCACIÓN DE HUESCA		I ₉₋₁₆ 0	0	0	I ₁₀₋₁₆ ---		0%		I ₁₂₋₁₆ 0	0	0	I ₁₃₋₁₆ 0	0	0		
	1 HUMANIDADES		I ₉₋₁₆₋₁ 0	0	0		I ₁₀₋₁₆₋₁ ---	I ₁₁₋₁₆₋₁ ---		I ₁₂₋₁₆₋₁			I ₁₃₋₁₆₋₁			
	2 MAESTRO (EDUCACIÓN FÍSICA)		I ₉₋₁₆₋₂ 0	0	0		I ₁₀₋₁₆₋₂ ---	I ₁₁₋₁₆₋₂ ---		I ₁₂₋₁₆₋₂			I ₁₃₋₁₆₋₂			
	3 MAESTRO (EDUCACIÓN INFANTIL)		I ₉₋₁₆₋₃ 0	0	0		I ₁₀₋₁₆₋₃ ---	I ₁₁₋₁₆₋₃ ---		I ₁₂₋₁₆₋₃			I ₁₃₋₁₆₋₃			
	4 MAESTRO (EDUCACIÓN PRIMARIA)		I ₉₋₁₆₋₄ 0	0	0		I ₁₀₋₁₆₋₄ ---	I ₁₁₋₁₆₋₄ ---		I ₁₂₋₁₆₋₄			I ₁₃₋₁₆₋₄			
	5 G. EN MAESTRO EDUCACIÓN PRIMARIA		I ₉₋₁₆₋₅ 0	0	0		I ₁₀₋₁₆₋₅ ---	I ₁₁₋₁₆₋₅ ---		I ₁₂₋₁₆₋₅			I ₁₃₋₁₆₋₅			
	6 G. EN MAESTRO EDUCACIÓN INFANTIL		I ₉₋₁₆₋₆ 0	0	0		I ₁₀₋₁₆₋₆ ---	I ₁₁₋₁₆₋₆ ---		I ₁₂₋₁₆₋₆			I ₁₃₋₁₆₋₆			
	7 M.U. EN PROFESORADO		I ₉₋₁₆₋₇ 0	0	0		I ₁₀₋₁₆₋₇ ---	I ₁₁₋₁₆₋₇ ---		I ₁₂₋₁₆₋₇			I ₁₃₋₁₆₋₇			

NOMBRE DEL CENTRO	TITULACIÓN	I ₉ 707			I ₁₀ =I ₉ /I ₆ 24%			I _{11ij} =I _{9ij} /I _{6i}			I ₁₂ 225			I ₁₃ 184		
		392	375		La proporción de práct. que solicitan convalid. en cada centro y cada titulación frente al total de las práct. de ese centro y de esa titulación			La proporción de las práct. convalidadas de cada titulación de un centro frente al total de las práct. del centro				79	146		64	120
		Nº de prácticas que solicitan convalidación	M	H						Nº de proyectos/trabajos fin de estudios totales	M	H		Nº de estudiantes que realizan el proyecto/trabajo fin de estudios	M	H
17	FACULTAD DE DERECHO	I ₉₋₁₇ 63	38	25	I ₁₀₋₁₇ 40%		40%	I ₁₂₋₁₇ 12	6	6	I ₁₃₋₁₇ 8	4	4			
	1 DERECHO	I ₉₋₁₇₋₁ 20	11	9	I ₁₀₋₁₇₋₁ 34%	I ₁₁₋₁₇₋₁ 13%	I ₁₂₋₁₇₋₁ 0	0	0	I ₁₃₋₁₇₋₁ 0	0	0				
	2 PROGRAMA CONJ. ADE/DERECHO	I ₉₋₁₇₋₂ 8	4	4	I ₁₀₋₁₇₋₂ 20%	I ₁₁₋₁₇₋₂ 5%	I ₁₂₋₁₇₋₂ 0	0	0	I ₁₃₋₁₇₋₂ 0	0	0				
	3 G. EN DERECHO	I ₉₋₁₇₋₃ 31	21	10	I ₁₀₋₁₇₋₃ 69%	I ₁₁₋₁₇₋₃ 20%	I ₁₂₋₁₇₋₃ 0	0	0	I ₁₃₋₁₇₋₃ 0	0	0				
	4 PROGRAMA CONJ. ADE/DERECHO	I ₉₋₁₇₋₄ 4	2	2	I ₁₀₋₁₇₋₄ 44%	I ₁₁₋₁₇₋₄ 3%	I ₁₂₋₁₇₋₄ 0	0	0	I ₁₃₋₁₇₋₄ 0	0	0				
	5 M.U. EN ESPECIALIZACION E INVESTIGACION EN DERECHO	I ₉₋₁₇₋₅ 0	0	0	I ₁₀₋₁₇₋₅ 0%	I ₁₁₋₁₇₋₅ 0%	I ₁₂₋₁₇₋₅ 0	0	0	I ₁₃₋₁₇₋₅ 0	0	0				
	6 M.U. EN PREVENCIÓN DE RIESGOS LABORALES	I ₉₋₁₇₋₆ 0	0	0	I ₁₀₋₁₇₋₆ 0%	I ₁₁₋₁₇₋₆ 0%	I ₁₂₋₁₇₋₆ 12	6	6	I ₁₃₋₁₇₋₆ 8	4	4				
18	FACULTAD DE EDUCACIÓN	I ₉₋₁₈ 0	0	0	I ₁₀₋₁₈ 0%		0%	I ₁₂₋₁₈ 1	0	1	I ₁₃₋₁₈ 1	0	1			
	1 MAESTRO (AUDICIÓN Y LENGUAJE)	I ₉₋₁₈₋₁ 0	0	0	I ₁₀₋₁₈₋₁ ---	I ₁₁₋₁₈₋₁ 0%	I ₁₂₋₁₈₋₁ 0	0	0	I ₁₃₋₁₈₋₁ 0	0	0				
	2 MAESTRO (EDUCACIÓN ESPECIAL)	I ₉₋₁₈₋₂ 0	0	0	I ₁₀₋₁₈₋₂ ---	I ₁₁₋₁₈₋₂ 0%	I ₁₂₋₁₈₋₂ 0	0	0	I ₁₃₋₁₈₋₂ 0	0	0				
	3 MAESTRO (EDUCACIÓN FÍSICA)	I ₉₋₁₈₋₃ 0	0	0	I ₁₀₋₁₈₋₃ ---	I ₁₁₋₁₈₋₃ 0%	I ₁₂₋₁₈₋₃ 0	0	0	I ₁₃₋₁₈₋₃ 0	0	0				
	4 MAESTRO (EDUCACIÓN MUSICAL)	I ₉₋₁₈₋₄ 0	0	0	I ₁₀₋₁₈₋₄ ---	I ₁₁₋₁₈₋₄ 0%	I ₁₂₋₁₈₋₄ 0	0	0	I ₁₃₋₁₈₋₄ 0	0	0				
	5 MAESTRO (EDUCACIÓN PRIMARIA)	I ₉₋₁₈₋₅ 0	0	0	I ₁₀₋₁₈₋₅ ---	I ₁₁₋₁₈₋₅ 0%	I ₁₂₋₁₈₋₅ 0	0	0	I ₁₃₋₁₈₋₅ 0	0	0				
	6 MAESTRO (LENGUA EXTRANJERA)	I ₉₋₁₈₋₆ 0	0	0	I ₁₀₋₁₈₋₆ ---	I ₁₁₋₁₈₋₆ 0%	I ₁₂₋₁₈₋₆ 0	0	0	I ₁₃₋₁₈₋₆ 0	0	0				
	7 PSICOPEDAGOGÍA	I ₉₋₁₈₋₇ 0	0	0	I ₁₀₋₁₈₋₇ 0%	I ₁₁₋₁₈₋₇ 0%	I ₁₂₋₁₈₋₇ 0	0	0	I ₁₃₋₁₈₋₇ 0	0	0				
	8 G. EN MAESTRO EDUCACIÓN INFANTIL	I ₉₋₁₈₋₈ 0	0	0	I ₁₀₋₁₈₋₈ ---	I ₁₁₋₁₈₋₈ 0%	I ₁₂₋₁₈₋₈ 0	0	0	I ₁₃₋₁₈₋₈ 0	0	0				
	9 G. EN MAESTRO EDUCACIÓN PRIMARIA	I ₉₋₁₈₋₉ 0	0	0	I ₁₀₋₁₈₋₉ 0%	I ₁₁₋₁₈₋₉ 0%	I ₁₂₋₁₈₋₉ 0	0	0	I ₁₃₋₁₈₋₉ 0	0	0				
	10 M.U. EN APRENDIZAJE A LO LARGO DE LA VIDA EN CONTEXTOS MULTICULTURALES	I ₉₋₁₈₋₁₀ 0	0	0	I ₁₀₋₁₈₋₁₀ 0%	I ₁₁₋₁₈₋₁₀ 0%	I ₁₂₋₁₈₋₁₀ 0	0	0	I ₁₃₋₁₈₋₁₀ 0	0	0				
	11 M.U. EN PROFESORADO	I ₉₋₁₈₋₁₁ 0	0	0	I ₁₀₋₁₈₋₁₁ 0%	I ₁₁₋₁₈₋₁₁ 0%	I ₁₂₋₁₈₋₁₁ 0	0	0	I ₁₃₋₁₈₋₁₁ 0	0	0				
	12 MOVILIDAD 1 Y 2 CICLO GRADO	I ₉₋₁₈₋₁₂ 0	0	0	I ₁₀₋₁₈₋₁₂ ---	I ₁₁₋₁₈₋₁₂ 0%	I ₁₂₋₁₈₋₁₂ 1	0	1	I ₁₃₋₁₈₋₁₂ 1	0	1				

NOMBRE DEL CENTRO	TITULACIÓN	I ₉ 707			I ₁₀ =I ₉ /I ₆ 24%			I _{11ij} =I _{9ij} /I _{6i}			I ₁₂ 225			I ₁₃ 184		
		Nº de prácticas que solicitan convalidación			La proporción de práct. que solicitan convalid. en cada centro y cada titulación frente al total de las práct. de ese centro y de esa titulación			La proporción de las práct. convalidadas de cada titulación de un centro frente al total de las práct. del centro			Nº de proyectos/trabajos fin de estudios totales			Nº de estudiantes que realizan el proyecto/trabajo fin de estudios		
		M	H	M	H		M	H	M	H	M	H	M	H		
19 FACULTAD DE FILOSOFÍA Y LETRAS		I ₉₋₁₉ 18	12	6	I ₁₀₋₁₉ 8%		8%		I ₁₂₋₁₉ 10	4	6	I ₁₃₋₁₉ 10	4	6		
	1 FILOLOGÍA CLÁSICA	I ₉₋₁₉₋₁ 0	0	0	I ₁₀₋₁₉₋₁ ---	I ₁₁₋₁₉₋₁ 0%	I ₁₂₋₁₉₋₁ 0	0	0	I ₁₃₋₁₉₋₁ 0	0	0	0	0		
	2 FILOLOGÍA FRANCESA	I ₉₋₁₉₋₂ 0	0	0	I ₁₀₋₁₉₋₂ ---	I ₁₁₋₁₉₋₂ 0%	I ₁₂₋₁₉₋₂ 0	0	0	I ₁₃₋₁₉₋₂ 0	0	0	0	0		
	3 FILOLOGÍA HISPÁNICA	I ₉₋₁₉₋₃ 0	0	0	I ₁₀₋₁₉₋₃ ---	I ₁₁₋₁₉₋₃ 0%	I ₁₂₋₁₉₋₃ 0	0	0	I ₁₃₋₁₉₋₃ 0	0	0	0	0		
	4 FILOLOGÍA INGLESA	I ₉₋₁₉₋₄ 0	0	0	I ₁₀₋₁₉₋₄ 0%	I ₁₁₋₁₉₋₄ 0%	I ₁₂₋₁₉₋₄ 0	0	0	I ₁₃₋₁₉₋₄ 0	0	0	0	0		
	5 GEOGRAFÍA	I ₉₋₁₉₋₅ 0	0	0	I ₁₀₋₁₉₋₅ 0%	I ₁₁₋₁₉₋₅ 0%	I ₁₂₋₁₉₋₅ 0	0	0	I ₁₃₋₁₉₋₅ 0	0	0	0	0		
	6 HISTORIA	I ₉₋₁₉₋₆ 0	0	0	I ₁₀₋₁₉₋₆ 0%	I ₁₁₋₁₉₋₆ 0%	I ₁₂₋₁₉₋₆ 0	0	0	I ₁₃₋₁₉₋₆ 0	0	0	0	0		
	7 HISTORIA DEL ARTE	I ₉₋₁₉₋₇ 2	2	0	I ₁₀₋₁₉₋₇ 17%	I ₁₁₋₁₉₋₇ 1%	I ₁₂₋₁₉₋₇ 0	0	0	I ₁₃₋₁₉₋₇ 0	0	0	0	0		
	8 G. EN INF. Y DOCUMENTACIÓN	I ₉₋₁₉₋₈ 2	1	1	I ₁₀₋₁₉₋₈ 9%	I ₁₁₋₁₉₋₈ 1%	I ₁₂₋₁₉₋₈ 0	0	0	I ₁₃₋₁₉₋₈ 0	0	0	0	0		
	9 G. EN PERIODISMO	I ₉₋₁₉₋₉ 12	8	4	I ₁₀₋₁₉₋₉ 16%	I ₁₁₋₁₉₋₉ 5%	I ₁₂₋₁₉₋₉ 0	0	0	I ₁₃₋₁₉₋₉ 0	0	0	0	0		
	10 G. EN FILOSOFIA	I ₉₋₁₉₋₁₀ 0	0	0	I ₁₀₋₁₉₋₁₀ 0%	I ₁₁₋₁₉₋₁₀ 0%	I ₁₂₋₁₉₋₁₀ 0	0	0	I ₁₃₋₁₉₋₁₀ 0	0	0	0	0		
	11 G. EN ESTUDIOS INGLESES	I ₉₋₁₉₋₁₁ 0	0	0	I ₁₀₋₁₉₋₁₁ ---	I ₁₁₋₁₉₋₁₁ 0%	I ₁₂₋₁₉₋₁₁ 0	0	0	I ₁₃₋₁₉₋₁₁ 0	0	0	0	0		
	12 G. EN GEOGRAFIA Y ORDENACION DEL TERRITORIO	I ₉₋₁₉₋₁₂ 0	0	0	I ₁₀₋₁₉₋₁₂ 0%	I ₁₁₋₁₉₋₁₂ 0%	I ₁₂₋₁₉₋₁₂ 0	0	0	I ₁₃₋₁₉₋₁₂ 0	0	0	0	0		
	13 G. EN HISTORIA	I ₉₋₁₉₋₁₃ 0	0	0	I ₁₀₋₁₉₋₁₃ 0%	I ₁₁₋₁₉₋₁₃ 0%	I ₁₂₋₁₉₋₁₃ 0	0	0	I ₁₃₋₁₉₋₁₃ 0	0	0	0	0		
	14 G. EN HISTORIA DEL ARTE	I ₉₋₁₉₋₁₄ 0	0	0	I ₁₀₋₁₉₋₁₄ 0%	I ₁₁₋₁₉₋₁₄ 0%	I ₁₂₋₁₉₋₁₄ 0	0	0	I ₁₃₋₁₉₋₁₄ 0	0	0	0	0		
	15 G. EN ESTUDIOS CLÁSICOS	I ₉₋₁₉₋₁₅ 0	0	0	I ₁₀₋₁₉₋₁₅ ---	I ₁₁₋₁₉₋₁₅ 0%	I ₁₂₋₁₉₋₁₅ 0	0	0	I ₁₃₋₁₉₋₁₅ 0	0	0	0	0		
	16 G. EN FILOLOGIA HISPÁNICA	I ₉₋₁₉₋₁₆ 0	0	0	I ₁₀₋₁₉₋₁₆ ---	I ₁₁₋₁₉₋₁₆ 0%	I ₁₂₋₁₉₋₁₆ 0	0	0	I ₁₃₋₁₉₋₁₆ 0	0	0	0	0		
	17 G. EN LENGUAS MODERNAS	I ₉₋₁₉₋₁₇ 0	0	0	I ₁₀₋₁₉₋₁₇ 0%	I ₁₁₋₁₉₋₁₇ 0%	I ₁₂₋₁₉₋₁₇ 0	0	0	I ₁₃₋₁₉₋₁₇ 0	0	0	0	0		
	18 M.U. EN ESTUDIOS AVANZADOS EN HISTORIA DEL ARTE	I ₉₋₁₉₋₁₈ 0	0	0	I ₁₀₋₁₉₋₁₈ 0%	I ₁₁₋₁₉₋₁₈ 0%	I ₁₂₋₁₉₋₁₈ 0	0	0	I ₁₃₋₁₉₋₁₈ 0	0	0	0	0		
	19 M.U. EN GESTIÓN DEL PATRIMONIO CULTURAL	I ₉₋₁₉₋₁₉ 0	0	0	I ₁₀₋₁₉₋₁₉ 0%	I ₁₁₋₁₉₋₁₉ 0%	I ₁₂₋₁₉₋₁₉ 0	0	0	I ₁₃₋₁₉₋₁₉ 0	0	0	0	0		
	20 M.U. EN HISTORIA CONTEMPORÁNEA	I ₉₋₁₉₋₂₀ 0	0	0	I ₁₀₋₁₉₋₂₀ ---	I ₁₁₋₁₉₋₂₀ 0%	I ₁₂₋₁₉₋₂₀ 0	0	0	I ₁₃₋₁₉₋₂₀ 0	0	0	0	0		
	21 M.U. EN ORDENACION TERRITORIAL Y MEDIOAMBIENTAL	I ₉₋₁₉₋₂₁ 1	0	1	I ₁₀₋₁₉₋₂₁ 17%	I ₁₁₋₁₉₋₂₁ 0%	I ₁₂₋₁₉₋₂₁ 0	0	0	I ₁₃₋₁₉₋₂₁ 0	0	0	0	0		
	22 M.U. EN TECNOLOGIAS DE LA INFORMACION GEOGRAFICA PARA LA ORDENACION DEL TERRITORIO	I ₉₋₁₉₋₂₂ 1	1	0	I ₁₀₋₁₉₋₂₂ 17%	I ₁₁₋₁₉₋₂₂ 0%	I ₁₂₋₁₉₋₂₂ 10	4	6	I ₁₃₋₁₉₋₂₂ 10	4	6	0	0		
	23 M.U. EN TRADUCCION DE TEXTOS ESPECIALIZADOS	I ₉₋₁₉₋₂₃ 0	0	0	I ₁₀₋₁₉₋₂₃ 0%	I ₁₁₋₁₉₋₂₃ 0%	I ₁₂₋₁₉₋₂₃ 0	0	0	I ₁₃₋₁₉₋₂₃ 0	0	0	0	0		
	24 MOVILIDAD 1 Y 2 CICLO GRADO	I ₉₋₁₉₋₂₄ 0	0	0	I ₁₀₋₁₉₋₂₄ 0%	I ₁₁₋₁₉₋₂₄ 0%	I ₁₂₋₁₉₋₂₄ 0	0	0	I ₁₃₋₁₉₋₂₄ 0	0	0	0	0		

NOMBRE DEL CENTRO	TITULACIÓN	I ₉ 707			I ₁₀ =I ₉ /I ₆ 24%			I _{11ij} =I _{9ij} /I _{6i}			I ₁₂ 225			I ₁₃ 184		
		392	375		La proporción de práct. que solicitan convalid. en cada centro y cada titulación frente al total de las práct. de ese centro y de esa titulación			La proporción de las práct. convalidadas de cada titulación de un centro frente al total de las práct. del centro				79	146		Nº de estudiantes que realizan el proyecto/trabajo fin de estudios	M
		Nº de prácticas que solicitan convalidación	M	H							Nº de proyectos/trabajos fin de estudios totales	M	H		M	H
20 F. DE CIENCIAS SOCIALES Y HUMANAS DE TERUEL		I ₉₋₂₀ 23	27	2	I ₁₀₋₂₀ 16%		16%		I ₁₂₋₂₀ 0	0	0	I ₁₃₋₂₀ 0	0	0		
	1 CIENCIAS DEL TRABAJO		I ₉₋₂₀₋₁ 1	1	0	I ₁₀₋₂₀₋₁ 25%	I ₁₁₋₂₀₋₁ 1%		I ₁₂₋₂₀₋₁			I ₁₃₋₂₀₋₁				
	2 HUMANIDADES		I ₉₋₂₀₋₂ 1	1	0	I ₁₀₋₂₀₋₂ 100%	I ₁₁₋₂₀₋₂ 1%		I ₁₂₋₂₀₋₂			I ₁₃₋₂₀₋₂				
	3 MAESTRO (EDUCACIÓN INFANTIL)		I ₉₋₂₀₋₃ 0	0	0	I ₁₀₋₂₀₋₃ ---	I ₁₁₋₂₀₋₃ 0%		I ₁₂₋₂₀₋₃			I ₁₃₋₂₀₋₃				
	4 MAESTRO (EDUCACIÓN PRIMARIA)		I ₉₋₂₀₋₄ 0	0	0	I ₁₀₋₂₀₋₄ ---	I ₁₁₋₂₀₋₄ 0%		I ₁₂₋₂₀₋₄			I ₁₃₋₂₀₋₄				
	5 MAESTRO (LENGUA EXTRANJERA)		I ₉₋₂₀₋₅ 0	0	0	I ₁₀₋₂₀₋₅ ---	I ₁₁₋₂₀₋₅ 0%		I ₁₂₋₂₀₋₅			I ₁₃₋₂₀₋₅				
	6 RELACIONES LABORALES		I ₉₋₂₀₋₆ 0	0	0	I ₁₀₋₂₀₋₆ ---	I ₁₁₋₂₀₋₆ 0%		I ₁₂₋₂₀₋₆			I ₁₃₋₂₀₋₆				
	7 G. EN BELLAS ARTES		I ₉₋₂₀₋₇ 2	2	0	I ₁₀₋₂₀₋₇ 25%	I ₁₁₋₂₀₋₇ 1%		I ₁₂₋₂₀₋₇			I ₁₃₋₂₀₋₇				
	8 G. EN MAESTRO EDUCACIÓN PRIMARIA		I ₉₋₂₀₋₈ 0	0	0	I ₁₀₋₂₀₋₈ ---	I ₁₁₋₂₀₋₈ 0%		I ₁₂₋₂₀₋₈			I ₁₃₋₂₀₋₈				
	9 G. EN MAESTRO EDUCACIÓN INFANTIL		I ₉₋₂₀₋₉ 0	0	0	I ₁₀₋₂₀₋₉ ---	I ₁₁₋₂₀₋₉ 0%		I ₁₂₋₂₀₋₉			I ₁₃₋₂₀₋₉				
	10 G. EN PSICOLOGÍA		I ₉₋₂₀₋₁₀ 19	17	2	I ₁₀₋₂₀₋₁₀ 20%	I ₁₁₋₂₀₋₁₀ 13%		I ₁₂₋₂₀₋₁₀			I ₁₃₋₂₀₋₁₀				
	11 G. EN ADMINISTRACIÓN Y DIRECCIÓN DE EMPRESAS		I ₉₋₂₀₋₁₁ 0	0	0	I ₁₀₋₂₀₋₁₁ 0%	I ₁₁₋₂₀₋₁₁ 0%		I ₁₂₋₂₀₋₁₁			I ₁₃₋₂₀₋₁₁				
	12 M.U. EN PROFESORADO		I ₉₋₂₀₋₁₂ 0	0	0	I ₁₀₋₂₀₋₁₂ 0%	I ₁₁₋₂₀₋₁₂ 0%		I ₁₂₋₂₀₋₁₂			I ₁₃₋₂₀₋₁₂				
	13 MOVILIDAD 1 Y 2 CICLO GRADO		I ₉₋₂₀₋₁₃ 0	0	0	I ₁₀₋₂₀₋₁₃ 0%	I ₁₁₋₂₀₋₁₃ 0%		I ₁₂₋₂₀₋₁₃			I ₁₃₋₂₀₋₁₃				
21 FACULTAD DE MEDICINA		I ₉₋₂₁ 164	120	44	I ₁₀₋₂₁ 75%		75%		I ₁₂₋₂₁ 0	0	0	I ₁₃₋₂₁ 0	0	0		
	1 MEDICINA		I ₉₋₂₁₋₁ 0	0	0	I ₁₀₋₂₁₋₁ ---	I ₁₁₋₂₁₋₁ 0%		I ₁₂₋₂₁₋₁			I ₁₃₋₂₁₋₁				
	2 G. EN MEDICINA		I ₉₋₂₁₋₂ 164	120	44	I ₁₀₋₂₁₋₂ 75%	I ₁₁₋₂₁₋₂ 75%		I ₁₂₋₂₁₋₂			I ₁₃₋₂₁₋₂				
	3 M.U. EN CONDICIONANTES GENÉTICOS, NUTRICIONALES Y AMBIENTALES DEL M.U. EN INICIACIÓN A LA INVESTIGACIÓN EN MEDICINA		I ₉₋₂₁₋₃ 0	0	0	I ₁₀₋₂₁₋₃ ---	I ₁₁₋₂₁₋₃ 0%		I ₁₂₋₂₁₋₃			I ₁₃₋₂₁₋₃				
	4 M.U. EN INICIACIÓN A LA INVESTIGACIÓN EN MEDICINA		I ₉₋₂₁₋₄ 0	0	0	I ₁₀₋₂₁₋₄ ---	I ₁₁₋₂₁₋₄ 0%		I ₁₂₋₂₁₋₄			I ₁₃₋₂₁₋₄				
	5 M.U. EN SALUD PÚBLICA		I ₉₋₂₁₋₅ 0	0	0	I ₁₀₋₂₁₋₅ 0%	I ₁₁₋₂₁₋₅ 0%		I ₁₂₋₂₁₋₅			I ₁₃₋₂₁₋₅				
22 FACULTAD DE VETERINARIA		I ₉₋₂₂ 19	15	4	I ₁₀₋₂₂ 4%		4%		I ₁₂₋₂₂ 13	9	4	I ₁₃₋₂₂ 11	8	3		
	1 CIENCIA Y TECN. ALIMENTOS		I ₉₋₂₂₋₁ 1	0	1	I ₁₀₋₂₂₋₁ 7%	I ₁₁₋₂₂₋₁ 0%		I ₁₂₋₂₂₋₁ 0	0	0	I ₁₃₋₂₂₋₁ 0	0	0		
	2 VETERINARIA		I ₉₋₂₂₋₂ 17	14	3	I ₁₀₋₂₂₋₂ 12%	I ₁₁₋₂₂₋₂ 4%		I ₁₂₋₂₂₋₂ 0	0	0	I ₁₃₋₂₂₋₂ 0	0	0		
	3 G. EN CIENCIA Y TECN. ALIMENTOS		I ₉₋₂₂₋₃ 0			I ₁₀₋₂₂₋₃ 0%	I ₁₁₋₂₂₋₃ 0%		I ₁₂₋₂₂₋₃ 2	2	0	I ₁₃₋₂₂₋₃ 2	2	0		
	4 G. EN VETERINARIA		I ₉₋₂₂₋₄ 1	1	0	I ₁₀₋₂₂₋₄ 0%	I ₁₁₋₂₂₋₄ 0%		I ₁₂₋₂₂₋₄ 0	0	0	I ₁₃₋₂₂₋₄ 0	0	0		
	5 M.U. EN INICIACIÓN A LA INVESTIGACIÓN EN CIENCIA Y TECN. DE LOS ALIMENTOS		I ₉₋₂₂₋₅ 0	0	0	I ₁₀₋₂₂₋₅ 0%	I ₁₁₋₂₂₋₅ 0%		I ₁₂₋₂₂₋₅ 0	0	0	I ₁₃₋₂₂₋₅ 0	0	0		
	6 M.U. EN SANIDAD Y PRODUCCIÓN PORCINA		I ₉₋₂₂₋₆ 0	0	0	I ₁₀₋₂₂₋₆ 0%	I ₁₁₋₂₂₋₆ 0%		I ₁₂₋₂₂₋₆ 11	7	4	I ₁₃₋₂₂₋₆ 9	6	3		
	7 M.U. EN NUTRICIÓN ANIMAL		I ₉₋₂₂₋₇ 0	0	0	I ₁₀₋₂₂₋₇ 0%	I ₁₁₋₂₂₋₇ 0%		I ₁₂₋₂₂₋₇ 0	0	0	I ₁₃₋₂₂₋₇ 0	0	0		
	8 MOVILIDAD 1 Y 2 CICLO GRADO		I ₉₋₂₂₋₈ 0	0	0	I ₁₀₋₂₂₋₈ 0%	I ₁₁₋₂₂₋₈ 0%		I ₁₂₋₂₂₋₈ 0	0	0	I ₁₃₋₂₂₋₈ 0	0	0		

NOMBRE DEL CENTRO	TITULACIÓN	I ₁₄ 86 28 58			I ₁₅ 83 26 57			I ₁₆ +I ₆ +I ₁₂ +I ₁₄ 3239 1937 1302			I ₁₇ 2689 1608 1081						
		Nº de prácticas convenios especiales	M	H	Nº de estudiantes que realizan convenios especiales	M	H	Nº total de estancias realizadas (incluye prácticas, PFC/TF y convenios especiales)	M	H	Nº total de estudiantes que realizan estancias (incluye prácticas, PFC y convenios especiales)	M	H				
1 E. DE INGENIERÍA ARQUITECTURA		I ₁₄₋₁ 57	13	44	I ₁₅₋₁ 56	13	43	I ₁₆₋₁ 670	212	458	I ₁₇₋₁ 536	171	365				
	1 ING. DE TELECOMUNICACIÓN	I ₁₄₋₁₋₁	5	1	4	I ₁₅₋₁₋₁	5	1	4	I ₁₆₋₁₋₁	38	12	26	I ₁₇₋₁₋₁	25	8	17
	2 ING. EN INFORMÁTICA	I ₁₄₋₁₋₂	7	1	6	I ₁₅₋₁₋₂	7	1	6	I ₁₆₋₁₋₂	40	8	32	I ₁₇₋₁₋₂	31	6	25
	3 ING. INDUSTRIAL	I ₁₄₋₁₋₃	12	1	11	I ₁₅₋₁₋₃	12	1	11	I ₁₆₋₁₋₃	144	35	109	I ₁₇₋₁₋₃	111	27	84
	4 ING. QUÍMICA	I ₁₄₋₁₋₄	0	0	0	I ₁₅₋₁₋₄	0	0	0	I ₁₆₋₁₋₄	38	15	23	I ₁₇₋₁₋₄	27	11	16
	5 ING. TÉC. IND. (ELECTRICIDAD)	I ₁₄₋₁₋₅	0	0	0	I ₁₅₋₁₋₅	0	0	0	I ₁₆₋₁₋₅	17	8	9	I ₁₇₋₁₋₅	14	6	8
	6 ING. TÉC. IND. (ELECTRÓNICA)	I ₁₄₋₁₋₆	5	2	3	I ₁₅₋₁₋₆	5	2	3	I ₁₆₋₁₋₆	45	6	39	I ₁₇₋₁₋₆	32	4	28
	7 ING. TÉC. IND. (QUÍMICA IND.)	I ₁₄₋₁₋₇	4	3	1	I ₁₅₋₁₋₇	4	3	1	I ₁₆₋₁₋₇	19	10	9	I ₁₇₋₁₋₇	16	9	7
	8 ING. TÉC. INDUSTRIAL (MECÁNICA)	I ₁₄₋₁₋₈	6	1	5	I ₁₅₋₁₋₈	5	1	4	I ₁₆₋₁₋₈	34	5	29	I ₁₇₋₁₋₈	29	5	24
	9 ING. TÉC. EN DISEÑO INDUSTRIAL	I ₁₄₋₁₋₉	1	0	1	I ₁₅₋₁₋₉	1	0	1	I ₁₆₋₁₋₉	2	1	1	I ₁₇₋₁₋₉	2	1	1
	10 G. ESTUDIOS DE ARQUITECTURA	I ₁₄₋₁₋₁₀	0	0	0	I ₁₅₋₁₋₁₀	0	0	0	I ₁₆₋₁₋₁₀	11	5	6	I ₁₇₋₁₋₁₀	8	4	4
	11 G. INGENIERÍA DE TECNOLOGÍAS INDUSTRIALES	I ₁₄₋₁₋₁₁	0	0	0	I ₁₅₋₁₋₁₁	0	0	0	I ₁₆₋₁₋₁₁	57	17	40	I ₁₇₋₁₋₁₁	47	15	32
	12 G. ING. DE TEC. Y SERVICIOS DE TELECOMUNICACIONES	I ₁₄₋₁₋₁₂	0	0	0	I ₁₅₋₁₋₁₂	0	0	0	I ₁₆₋₁₋₁₂	9	2	7	I ₁₇₋₁₋₁₂	7	1	6
	13 G. INGENIERÍA ELÉCTRICA	I ₁₄₋₁₋₁₃	0	0	0	I ₁₅₋₁₋₁₃	0	0	0	I ₁₆₋₁₋₁₃	13	0	13	I ₁₇₋₁₋₁₃	12	0	12
	14 G. INGENIERÍA ELECTRÓNICA Y AUTOMÁTICA	I ₁₄₋₁₋₁₄	0	0	0	I ₁₅₋₁₋₁₄	0	0	0	I ₁₆₋₁₋₁₄	11	3	8	I ₁₇₋₁₋₁₄	8	2	6
	15 G. ING. EN DISEÑO INDUSTRIAL Y DESARROLLO DE PRODUCTO	I ₁₄₋₁₋₁₅	5	3	2	I ₁₅₋₁₋₁₅	5	3	2	I ₁₆₋₁₋₁₅	51	37	14	I ₁₇₋₁₋₁₅	44	31	13
	16 G. EN INGENIERÍA INFORMÁTICA	I ₁₄₋₁₋₁₆	4	1	3	I ₁₅₋₁₋₁₆	4	1	3	I ₁₆₋₁₋₁₆	29	7	22	I ₁₇₋₁₋₁₆	27	6	21
	17 G. EN INGENIERÍA MECÁNICA	I ₁₄₋₁₋₁₇	2	0	2	I ₁₅₋₁₋₁₇	2	0	2	I ₁₆₋₁₋₁₇	43	5	38	I ₁₇₋₁₋₁₇	38	4	34
	18 G. EN INGENIERÍA QUÍMICA	I ₁₄₋₁₋₁₈	0	0	0	I ₁₅₋₁₋₁₈	0	0	0	I ₁₆₋₁₋₁₈	27	18	9	I ₁₇₋₁₋₁₈	24	17	7
	19 M.U. EN ARQUITECTURA	I ₁₄₋₁₋₁₉	0	0	0	I ₁₅₋₁₋₁₉	0	0	0	I ₁₆₋₁₋₁₉	22	12	10	I ₁₇₋₁₋₁₉	18	11	7
	20 M.U. EN ENERGÍAS RENOVABLES Y EFICIENCIA ENERGÉTICA	I ₁₄₋₁₋₂₀	3	0	3	I ₁₅₋₁₋₂₀	3	0	3	I ₁₆₋₁₋₂₀	7	0	7	I ₁₇₋₁₋₂₀	6	0	6
	21 M.U. EN INGENIERÍA BIOMÉDICA	I ₁₄₋₁₋₂₁	0	0	0	I ₁₅₋₁₋₂₁	0	0	0	I ₁₆₋₁₋₂₁	1	1	0	I ₁₇₋₁₋₂₁	1	1	0
	22 M. U. EN INGENIERÍA DE SISTEMAS E INFORMÁTICA	I ₁₄₋₁₋₂₂	1	0	1	I ₁₅₋₁₋₂₂	1	0	1	I ₁₆₋₁₋₂₂	2	0	2	I ₁₇₋₁₋₂₂	2	0	2
	23 M.U. EN INGENIERÍA ELECTRÓNICA	I ₁₄₋₁₋₂₃	1	0	1	I ₁₅₋₁₋₂₃	1	0	1	I ₁₆₋₁₋₂₃	5	4	1	I ₁₇₋₁₋₂₃	2	1	1
	24 M. U. EN INICIACIÓN A LA INV. EN ING. QUÍMICA Y DEL MEDIO AMBIENTE	I ₁₄₋₁₋₂₄	0	0	0	I ₁₅₋₁₋₂₄	0	0	0	I ₁₆₋₁₋₂₄	1	1	0	I ₁₇₋₁₋₂₄	1	1	0
	25 M.U. EN MECÁNICA APLICADA	I ₁₄₋₁₋₂₅	0	0	0	I ₁₅₋₁₋₂₅	0	0	0	I ₁₆₋₁₋₂₅	0	0	0	I ₁₇₋₁₋₂₅	0	0	0
	26 M.U. EN SISTEMAS MECÁNICOS	I ₁₄₋₁₋₂₆	1	0	1	I ₁₅₋₁₋₂₆	1	0	1	I ₁₆₋₁₋₂₆	2	0	2	I ₁₇₋₁₋₂₆	2	0	2
	27 MOVILIDAD 1 Y 2 CICLO GRADO	I ₁₄₋₁₋₂₇	0	0	0	I ₁₅₋₁₋₂₇	0	0	0	I ₁₆₋₁₋₂₇	2	0	2	I ₁₇₋₁₋₂₇	2	0	2

NOMBRE DEL CENTRO	TITULACIÓN	I ₁₄ 86 28 58			I ₁₅ 83 26 57			I ₁₆ -I ₆ , I ₁₂ , I ₁₄ 3239 1937 1302			I ₁₇ 2689 1608 1081										
		Nº de prácticas convenios especiales	M	H	Nº de estudiantes que realizan convenios especiales	M	H	Nº total de estancias realizadas (incluye prácticas, PFC/TF y convenios especiales)	M	H	Nº total de estudiantes que realizan estancias (incluye prácticas, PFC y convenios especiales)	M	H								
2	F. DE CIENCIAS DE LA SALUD	I ₁₄₋₂ 0		0	0	I ₁₅₋₂ 0		0	0	I ₁₆₋₂ 42		33	9	I ₁₇₋₂ 38		30	8				
	1 G. EN ENFERMERÍA		I ₁₄₋₂₋₁				I ₁₅₋₂₋₁				I ₁₆₋₂₋₁ 8		8	0		I ₁₇₋₂₋₁ 8		8	0		
	2 G. EN FISIOTERAPIA		I ₁₄₋₂₋₂				I ₁₅₋₂₋₂				I ₁₆₋₂₋₂ 31		22	9		I ₁₇₋₂₋₂ 27		19	8		
	3 G. EN TERAPIA OCUPACIONAL		I ₁₄₋₂₋₃				I ₁₅₋₂₋₃				I ₁₆₋₂₋₃ 3		3	0		I ₁₇₋₂₋₃ 3		3	0		
3	E.U. DE ENFERMERÍA DE HUESCA	I ₁₄₋₃ 0		0	0	I ₁₅₋₃ 0		0	0	I ₁₆₋₃ 2		2	0	I ₁₇₋₃ 2		2	0				
	1 G. EN ENFERMERÍA		I ₁₄₋₃₋₁				I ₁₅₋₃₋₁				I ₁₆₋₃₋₁ 2		2	0		I ₁₇₋₃₋₁ 2		2	0		
4	E.U. DE ENFERMERÍA DE TERUEL	I ₁₄₋₄ 0		0	0	I ₁₅₋₄ 0		0	0	I ₁₆₋₄ 3		3	0	I ₁₇₋₄ 3		3	0				
	1 G. EN ENFERMERÍA		I ₁₄₋₄₋₁				I ₁₅₋₄₋₁				I ₁₆₋₄₋₁ 3		3	0		I ₁₇₋₄₋₁ 3		3	0		
5	F. DE EMPRESA Y GESTIÓN PÚBLICA DE HUESCA	I ₁₄₋₅ 4		4	0	I ₁₅₋₅ 3		3	0	I ₁₆₋₅ 59		38	21	I ₁₇₋₅ 50		31	19				
	1 CIENCIAS EMPRESARIALES		I ₁₄₋₅₋₁ 2		2	0		I ₁₅₋₅₋₁ 1		1	0		I ₁₆₋₅₋₁ 5		4	1		I ₁₇₋₅₋₁ 3		2	1
	2 GESTIÓN Y ADM. PÚBLICA		I ₁₄₋₅₋₂ 0		0	0		I ₁₅₋₅₋₂ 0		0	0		I ₁₆₋₅₋₂ 2		2	0		I ₁₇₋₅₋₂ 2		2	0
	3 RELACIONES LABORALES		I ₁₄₋₅₋₃ 0		0	0		I ₁₅₋₅₋₃ 0		0	0		I ₁₆₋₅₋₃ 0		0	0		I ₁₇₋₅₋₃ 0		0	0
	4 G. EN ADMINISTRACIÓN Y DIRECCIÓN DE EMPRESAS		I ₁₄₋₅₋₄ 2		2	0		I ₁₅₋₅₋₄ 2		2	0		I ₁₆₋₅₋₄ 41		27	14		I ₁₇₋₅₋₄ 34		22	12
	5 G. EN GESTIÓN Y ADMINISTRACIÓN PÚBLICA		I ₁₄₋₅₋₅ 0		0	0		I ₁₅₋₅₋₅ 0		0	0		I ₁₆₋₅₋₅ 7		2	5		I ₁₇₋₅₋₅ 7		2	5
	6 M.U. EN DIRECCION Y PLANIFICACION DE TURISMO		I ₁₄₋₅₋₆ 0		0	0		I ₁₅₋₅₋₆ 0		0	0		I ₁₆₋₅₋₆ 4		3	1		I ₁₇₋₅₋₆ 4		3	1
7	FACULTAD DE CIENCIAS SOCIALES Y DEL TRABAJO	I ₁₄₋₇ 3		3	3	0	I ₁₅₋₇ 2		2	0	I ₁₆₋₇ 36		29	7	I ₁₇₋₇ 32		25	7			
	1 RELACIONES LABORALES		I ₁₄₋₇₋₁ 2		2	0		I ₁₅₋₇₋₁ 1		1	0		I ₁₆₋₇₋₁ 4		4	0		I ₁₇₋₇₋₁ 3		3	0
	2 G. TRABAJO SOCIAL		I ₁₄₋₇₋₂ 0		0	0		I ₁₅₋₇₋₂ 0		0	0		I ₁₆₋₇₋₂ 5		4	1		I ₁₇₋₇₋₂ 5		4	1
	3 G. EN RELACIONES LABORALES Y RECURSOS HUMANOS		I ₁₄₋₇₋₃ 1		1	0		I ₁₅₋₇₋₃ 1		1	0		I ₁₆₋₇₋₃ 24		18	6		I ₁₇₋₇₋₃ 21		15	6
	4 M.U. EN RELACIONES DE GÉNERO		I ₁₄₋₇₋₄ 0		0	0		I ₁₅₋₇₋₄ 0		0	0		I ₁₆₋₇₋₄ 3		3	0		I ₁₇₋₇₋₄ 3		3	0
9	E.U. DE TURISMO DE ZARAGOZA	I ₁₄₋₉ 0		0	0	I ₁₅₋₉ 0		0	0	I ₁₆₋₉ 1		1	0	I ₁₇₋₉ 1		1	0				
	1 TURISMO		I ₁₄₋₉₋₁					I ₁₅₋₉₋₁				I ₁₆₋₉₋₁ 0		0	0		I ₁₇₋₉₋₁ 1		1	0	
	2 G. EN TURISMO		I ₁₄₋₉₋₂					I ₁₅₋₉₋₂				I ₁₆₋₉₋₂ 1		1	0		I ₁₇₋₉₋₂ 0		0	0	

NOMBRE DEL CENTRO	TITULACIÓN	I ₁₄ 86 28 58			I ₁₅ 83 26 57			I ₁₆ +I ₆ +I ₁₂ +I ₁₄ 3239 1937 1302			I ₁₇ 2689 1608 1081			
		Nº de prácticas convenios especiales	M	H	Nº de estudiantes que realizan convenios especiales	M	H	Nº total de estancias realizadas (incluye prácticas, PFC/TF y convenios especiales)	M	H	Nº total de estudiantes que realizan estancias (incluye prácticas, PFC y convenios especiales)	M	H	
10 E.U. POLITÉCNICA DE ALMUNIA DE DOÑA GODINA		I ₁₄₋₁₀ 4	0	4	I ₁₅₋₁₀ 4	0	4	I ₁₆₋₁₀ 18	1	17	I ₁₇₋₁₀ 15	1	14	
	1 ARQUITECTURA TÉCNICA		I ₁₄₋₁₀₋₁ 0	0	0	I ₁₅₋₁₀₋₁ 0	0	0	I ₁₆₋₁₀₋₁ 0	0	0	I ₁₇₋₁₀₋₁ 0	0	0
	2 ING. TÉC. AGR. (HORT. Y JARD.)		I ₁₄₋₁₀₋₂ 0	0	0	I ₁₅₋₁₀₋₂ 0	0	0	I ₁₆₋₁₀₋₂ 0	0	0	I ₁₇₋₁₀₋₂ 0	0	0
	3 ING. TÉC. AGR. (IND. AGR. Y ALIM)		I ₁₄₋₁₀₋₃ 0	0	0	I ₁₅₋₁₀₋₃ 0	0	0	I ₁₆₋₁₀₋₃ 1	1	0	I ₁₇₋₁₀₋₃ 1	1	0
	4 ING. TÉC. INF.DE SISTEMAS		I ₁₄₋₁₀₋₄ 4	0	4	I ₁₅₋₁₀₋₄ 4	0	4	I ₁₆₋₁₀₋₄ 6	0	6	I ₁₇₋₁₀₋₄ 6	0	6
	5 ING. TÉC. IND.(ELECTRÓNICA)		I ₁₄₋₁₀₋₅ 0	0	0	I ₁₅₋₁₀₋₅ 0	0	0	I ₁₆₋₁₀₋₅ 0	0	0	I ₁₇₋₁₀₋₅ 0	0	0
	6 ING. TÉC. INDUSTRIAL (MECÁNICA)		I ₁₄₋₁₀₋₆ 0	0	0	I ₁₅₋₁₀₋₆ 0	0	0	I ₁₆₋₁₀₋₆ 0	0	0	I ₁₇₋₁₀₋₆ 0	0	0
	7 ING. TÉC. OBRAS PÚBLICAS		I ₁₄₋₁₀₋₇ 0	0	0	I ₁₅₋₁₀₋₇ 0	0	0	I ₁₆₋₁₀₋₇ 1	0	1	I ₁₇₋₁₀₋₇ 1	0	1
	8 G. EN ARQUITECTURA TÉCNICA		I ₁₄₋₁₀₋₈ 0	0	0	I ₁₅₋₁₀₋₈ 0	0	0	I ₁₆₋₁₀₋₈ 1	0	1	I ₁₇₋₁₀₋₈ 1	0	1
	9 G. EN INGENIERÍA CIVIL		I ₁₄₋₁₀₋₉ 0	0	0	I ₁₅₋₁₀₋₉ 0	0	0	I ₁₆₋₁₀₋₉ 4	0	4	I ₁₇₋₁₀₋₉ 2	0	2
	10 G. EN INGENIERÍA MECATRÓNICA		I ₁₄₋₁₀₋₁₀ 0	0	0	I ₁₅₋₁₀₋₁₀ 0	0	0	I ₁₆₋₁₀₋₁₀ 3	0	3	I ₁₇₋₁₀₋₁₀ 2	0	2
	11 G. EN INGENIERÍA DE ORGANIZACIÓN INDUSTRIAL		I ₁₄₋₁₀₋₁₁ 0	0	0	I ₁₅₋₁₀₋₁₁ 0	0	0	I ₁₆₋₁₀₋₁₁ 2	0	2	I ₁₇₋₁₀₋₁₁ 2	0	2
11 E.U. POLITÉCNICA DE TERUEL		I ₁₄₋₁₁ 3	0	3	I ₁₅₋₁₁ 3	0	3	I ₁₆₋₁₁ 9	1	8	I ₁₇₋₁₁ 9	1	8	
	1 ING. TÉC. TELECO. (SIST. ELECTR.)		I ₁₄₋₁₁₋₁ 0	0	0	I ₁₅₋₁₁₋₁ 0	0	0	I ₁₆₋₁₁₋₁ 0	0	0	I ₁₇₋₁₁₋₁ 0	0	0
	2 ING. TÉC. INFORMÁT. DE GESTIÓN		I ₁₄₋₁₁₋₂ 2	0	2	I ₁₅₋₁₁₋₂ 2	0	2	I ₁₆₋₁₁₋₂ 3	1	2	I ₁₇₋₁₁₋₂ 3	1	2
	3 G. EN INGENIERÍA INFORMÁTICA		I ₁₄₋₁₁₋₃ 1	0	1	I ₁₅₋₁₁₋₃ 1	0	1	I ₁₆₋₁₁₋₃ 6	0	6	I ₁₇₋₁₁₋₃ 6	0	6
	4 G. INGENIERÍA ELECTRÓNICA Y AUTOMÁTICA		I ₁₄₋₁₁₋₄ 0	0	0	I ₁₅₋₁₁₋₄ 0	0	0	I ₁₆₋₁₁₋₄ 0	0	0	I ₁₇₋₁₁₋₄ 0	0	0
12 ESCUELA POLITÉCNICA SUPERIOR DE HUESCA		I ₁₄₋₁₂ 0	0	0	I ₁₅₋₁₂ 0	0	0	I ₁₆₋₁₂ 69	25	44	I ₁₇₋₁₂ 58	21	37	
	1 INGENIERÍA AGRÓNOMA		I ₁₄₋₁₂₋₁			I ₁₅₋₁₂₋₁			I ₁₆₋₁₂₋₁ 22	5	17	I ₁₇₋₁₂₋₁ 15	3	12
	2 ING. TÉC. AGRÍCOLA (EXP. AGROP.)		I ₁₄₋₁₂₋₂			I ₁₅₋₁₂₋₂			I ₁₆₋₁₂₋₂ 2	0	2	I ₁₇₋₁₂₋₂ 2	0	2
	3 ING. TÉC. IND. (QUÍMICA IND.)		I ₁₄₋₁₂₋₃			I ₁₅₋₁₂₋₃			I ₁₆₋₁₂₋₃ 3	1	2	I ₁₇₋₁₂₋₃ 2	1	1
	4 G. EN ING. AGROALIMENTARIA Y DEL MEDIO RURAL		I ₁₄₋₁₂₋₄			I ₁₅₋₁₂₋₄			I ₁₆₋₁₂₋₄ 5	3	2	I ₁₇₋₁₂₋₄ 5	3	2
	5 G. EN CIENCIAS AMBIENTALES		I ₁₄₋₁₂₋₅			I ₁₅₋₁₂₋₅			I ₁₆₋₁₂₋₅ 36	15	21	I ₁₇₋₁₂₋₅ 33	13	20
	6 PROGRAMA DOCTORADO		I ₁₄₋₁₂₋₆			I ₁₅₋₁₂₋₆			I ₁₆₋₁₂₋₆ 1	1	0	I ₁₇₋₁₂₋₆ 1	1	0

NOMBRE DEL CENTRO	TITULACIÓN	I ₁₄ 86 28 58			I ₁₅ 83 26 57			I ₁₆ +I ₆ +I ₁₂ +I ₁₄ 3239 1937 1302			I ₁₇ 2689 1608 1081		
		Nº de prácticas convenios especiales	M	H	Nº de estudiantes que realizan convenios especiales	M	H	Nº total de estancias realizadas (incluye prácticas, PFC/TF y convenios especiales)	M	H	Nº total de estudiantes que realizan estancias (incluye prácticas, PFC y convenios especiales)	M	H
13 FACULTAD DE CIENCIAS		I ₁₄₋₁₃ 6	7	5	I ₁₅₋₁₃ 6	7	5	I ₁₆₋₁₃ 240	156	84	I ₁₇₋₁₃ 222	141	81
	1 BIOQUÍMICA	I ₁₄₋₁₃₋₁	0	0	I ₁₅₋₁₃₋₁	0	0	I ₁₆₋₁₃₋₁	12	9	I ₁₇₋₁₃₋₁	10	8
	2 ESTADÍSTICA	I ₁₄₋₁₃₋₂	1	0	I ₁₅₋₁₃₋₂	1	0	I ₁₆₋₁₃₋₂	1	0	I ₁₇₋₁₃₋₂	1	0
	3 FÍSICA	I ₁₄₋₁₃₋₃	0	0	I ₁₅₋₁₃₋₃	0	0	I ₁₆₋₁₃₋₃	6	4	I ₁₇₋₁₃₋₃	5	3
	4 GEOLOGÍA	I ₁₄₋₁₃₋₄	0	0	I ₁₅₋₁₃₋₄	0	0	I ₁₆₋₁₃₋₄	5	3	I ₁₇₋₁₃₋₄	3	2
	5 MATEMÁTICAS	I ₁₄₋₁₃₋₅	2	1	I ₁₅₋₁₃₋₅	2	1	I ₁₆₋₁₃₋₅	2	1	I ₁₇₋₁₃₋₅	2	1
	6 QUÍMICA	I ₁₄₋₁₃₋₆	0	0	I ₁₅₋₁₃₋₆	0	0	I ₁₆₋₁₃₋₆	33	25	I ₁₇₋₁₃₋₆	29	22
	7 G. EN BIOTECNOLOGÍA	I ₁₄₋₁₃₋₇	0	0	I ₁₅₋₁₃₋₇	0	0	I ₁₆₋₁₃₋₇	60	41	I ₁₇₋₁₃₋₇	59	40
	8 G. EN FÍSICA	I ₁₄₋₁₃₋₈	1	0	I ₁₅₋₁₃₋₈	1	0	I ₁₆₋₁₃₋₈	5	1	I ₁₇₋₁₃₋₈	5	1
	9 G. EN GEOLOGÍA	I ₁₄₋₁₃₋₉	0	0	I ₁₅₋₁₃₋₉	0	0	I ₁₆₋₁₃₋₉	6	3	I ₁₇₋₁₃₋₉	6	3
	10 G. EN MATEMÁTICAS	I ₁₄₋₁₃₋₁₀	0	0	I ₁₅₋₁₃₋₁₀	0	0	I ₁₆₋₁₃₋₁₀	5	1	I ₁₇₋₁₃₋₁₀	5	1
	11 G. EN ÓPTICA Y OPTOMETRÍA	I ₁₄₋₁₃₋₁₁	0	0	I ₁₅₋₁₃₋₁₁	0	0	I ₁₆₋₁₃₋₁₁	52	42	I ₁₇₋₁₃₋₁₁	46	36
	12 G. EN QUÍMICA	I ₁₄₋₁₃₋₁₂	0	0	I ₁₅₋₁₃₋₁₂	0	0	I ₁₆₋₁₃₋₁₂	42	21	I ₁₇₋₁₃₋₁₂	40	19
	13 M. U. EN BIOLOGÍA MOLECULAR Y CELULAR	I ₁₄₋₁₃₋₁₃	0	0	I ₁₅₋₁₃₋₁₃	0	0	I ₁₆₋₁₃₋₁₃	3	2	I ₁₇₋₁₃₋₁₃	3	2
	14 M. U. EN INICIACIÓN A LA INVESTIGACIÓN EN GEOLOGÍA	I ₁₄₋₁₃₋₁₄	0	0	I ₁₅₋₁₃₋₁₄	0	0	I ₁₆₋₁₃₋₁₄	1	0	I ₁₇₋₁₃₋₁₄	1	0
	15 M. U. EN MAT. NANOESTRUCT. PARA APLIC. NANOTECNOLOGICAS	I ₁₄₋₁₃₋₁₅	1	0	I ₁₅₋₁₃₋₁₅	1	0	I ₁₆₋₁₃₋₁₅	1	0	I ₁₇₋₁₃₋₁₅	1	0
	16 M.U. EN MODELIZACIÓN MAT., ESTADÍSTICA Y COMPUTACIÓN	I ₁₄₋₁₃₋₁₆	1	0	I ₁₅₋₁₃₋₁₆	1	0	I ₁₆₋₁₃₋₁₆	1	0	I ₁₇₋₁₃₋₁₆	1	0
	17 M. U. EN QUÍMICA SOSTENIBLE	I ₁₄₋₁₃₋₁₇	0	0	I ₁₅₋₁₃₋₁₇	0	0	I ₁₆₋₁₃₋₁₇	5	3	I ₁₇₋₁₃₋₁₇	5	3
14 F. DE CIENCIAS DE LA SALUD Y EL DEPORTE DE HUESCA		I ₁₄₋₁₄ 0	0	0	I ₁₅₋₁₄ 0	0	0	I ₁₆₋₁₄ 97	55	42	I ₁₇₋₁₄ 90	49	41
	1 CIENC. DE LA ACT. FÍSICA / DEP.	I ₁₄₋₁₄₋₁			I ₁₅₋₁₄₋₁			I ₁₆₋₁₄₋₁	1	1	I ₁₇₋₁₄₋₁	1	1
	2 NUTRICIÓN HUMANA Y DIETÉTICA	I ₁₄₋₁₄₋₂			I ₁₅₋₁₄₋₂			I ₁₆₋₁₄₋₂	1	1	I ₁₇₋₁₄₋₂	1	1
	3 ODONTOLOGÍA	I ₁₄₋₁₄₋₃			I ₁₅₋₁₄₋₃			I ₁₆₋₁₄₋₃	1	1	I ₁₇₋₁₄₋₃	1	1
	4 G. EN MEDICINA	I ₁₄₋₁₄₋₄			I ₁₅₋₁₄₋₄			I ₁₆₋₁₄₋₄	5	5	I ₁₇₋₁₄₋₄	5	5
	5 G. EN CIENCIAS DE LA ACTIVIDAD FÍSICA Y DEL DEPORTE	I ₁₄₋₁₄₋₅			I ₁₅₋₁₄₋₅			I ₁₆₋₁₄₋₅	47	13	I ₁₇₋₁₄₋₅	47	13
	6 G. EN NUTRICIÓN HUMANA Y DIETÉTICA	I ₁₄₋₁₄₋₆			I ₁₅₋₁₄₋₆			I ₁₆₋₁₄₋₆	42	34	I ₁₇₋₁₄₋₆	35	28
	7 G. EN ODONTOLOGÍA	I ₁₄₋₁₄₋₇			I ₁₅₋₁₄₋₇			I ₁₆₋₁₄₋₇	0	0	I ₁₇₋₁₄₋₇	0	0

NOMBRE DEL CENTRO	TITULACIÓN	I ₁₄ 86 28 58			I ₁₅ 83 26 57			I ₁₆ -I ₆ ,I ₁₂ ,I ₁₄ 3239 1937 1302			I ₁₇ 2689 1608 1081			
		Nº de prácticas convenios especiales		M H	Nº de estudiantes que realizan convenios especiales		M H	Nº total de estancias realizadas (incluye prácticas, PFC/TF y convenios especiales)		M H	Nº total de estudiantes que realizan estancias (incluye prácticas, PFC y convenios especiales)		M H	
15	F. DE ECONOMÍA Y EMPRESA	I ₁₄₋₁₅ 8	6	2	I ₁₅₋₁₅ 8	6	2	I ₁₆₋₁₅ 723	449	274	I ₁₇₋₁₅ 531	320	211	
	1 ADM. Y DIRECCIÓN DE EMPRESAS		I ₁₄₋₁₅₋₁ 4	2	2	I ₁₅₋₁₅₋₁ 4	2	2	I ₁₆₋₁₅₋₁ 117	75	42	I ₁₇₋₁₅₋₁ 93	55	38
	2 ECONOMÍA		I ₁₄₋₁₅₋₂ 0	0	0	I ₁₅₋₁₅₋₂ 0	0	0	I ₁₆₋₁₅₋₂ 60	27	33	I ₁₇₋₁₅₋₂ 56	24	32
	3 CIENCIAS EMPRESARIALES		I ₁₄₋₁₅₋₃ 1	1	0	I ₁₅₋₁₅₋₃ 1	1	0	I ₁₆₋₁₅₋₃ 10	5	5	I ₁₇₋₁₅₋₃ 10	5	5
	4 G. EN ADMINISTRACIÓN Y DIRECCIÓN DE EMPRESAS		I ₁₄₋₁₅₋₄ 0	0	0	I ₁₅₋₁₅₋₄ 0	0	0	I ₁₆₋₁₅₋₄ 275	175	100	I ₁₇₋₁₅₋₄ 191	119	72
	5 G. EN ECONOMÍA		I ₁₄₋₁₅₋₅ 0	0	0	I ₁₅₋₁₅₋₅ 0	0	0	I ₁₆₋₁₅₋₅ 141	83	58	I ₁₇₋₁₅₋₅ 88	55	33
	6 G. EN FINANZAS Y CONTABILIDAD		I ₁₄₋₁₅₋₆ 0	0	0	I ₁₅₋₁₅₋₆ 0	0	0	I ₁₆₋₁₅₋₆ 65	48	17	I ₁₇₋₁₅₋₆ 48	33	15
	7 G. EN MARKETING E INVESTIGACIÓN DE MERCADOS		I ₁₄₋₁₅₋₇ 3	3	0	I ₁₅₋₁₅₋₇ 3	3	0	I ₁₆₋₁₅₋₇ 46	32	14	I ₁₇₋₁₅₋₇ 36	25	11
	8 M.U. EN CONTABILIDAD Y FINANZAS		I ₁₄₋₁₅₋₈ 0	0	0	I ₁₅₋₁₅₋₈ 0	0	0	I ₁₆₋₁₅₋₈ 1	1	0	I ₁₇₋₁₅₋₈ 1	1	0
	9 M.U. EN INVESTIGACIÓN EN ECONOMÍA		I ₁₄₋₁₅₋₉ 0	0	0	I ₁₅₋₁₅₋₉ 0	0	0	I ₁₆₋₁₅₋₉ 0	0	0	I ₁₇₋₁₅₋₉ 0	0	0
	10 M.U. EN SEGURIDAD GLOBAL Y DEFENSA		I ₁₄₋₁₅₋₁₀ 0	0	0	I ₁₅₋₁₅₋₁₀ 0	0	0	I ₁₆₋₁₅₋₁₀ 1	0	1	I ₁₇₋₁₅₋₁₀ 1	0	1
	11 M.U. EN SOCIOLOGÍA DE LAS POLÍTICAS PÚBLICAS Y SOCIALES		I ₁₄₋₁₅₋₁₁ 0	0	0	I ₁₅₋₁₅₋₁₁ 0	0	0	I ₁₆₋₁₅₋₁₁ 3	1	2	I ₁₇₋₁₅₋₁₁ 3	1	2
	12 M.U. EN UNIÓN EUROPEA		I ₁₄₋₁₅₋₁₂ 0	0	0	I ₁₅₋₁₅₋₁₂ 0	0	0	I ₁₆₋₁₅₋₁₂ 0	0	0	I ₁₇₋₁₅₋₁₂ 0	0	0
	13 M.U. EN GESTIÓN DE LAS ORGANIZACIONES		I ₁₄₋₁₅₋₁₃ 0	0	0	I ₁₅₋₁₅₋₁₃ 0	0	0	I ₁₆₋₁₅₋₁₃ 4	2	2	I ₁₇₋₁₅₋₁₃ 4	2	2
	14 MOVILIDAD 1 Y 2 CICLO MÁSTER		I ₁₄₋₁₅₋₁₄ 0	0	0	I ₁₅₋₁₅₋₁₄ 0	0	0	I ₁₆₋₁₅₋₁₄ 0	0	0	I ₁₇₋₁₅₋₁₄ 0	0	0
16	F. DE CIENCIAS HUMANAS Y DE LA EDUCACIÓN DE HUESCA	I ₁₄₋₁₆ 0	0	0	I ₁₅₋₁₆ 0	0	0	I ₁₆₋₁₆ 0	0	0	I ₁₇₋₁₆ 0	0	0	
	1 HUMANIDADES		I ₁₄₋₁₆₋₁			I ₁₅₋₁₆₋₁			I ₁₆₋₁₆₋₁ 0	0	0	I ₁₇₋₁₆₋₁ 0	0	0
	2 MAESTRO (EDUCACIÓN FÍSICA)		I ₁₄₋₁₆₋₂			I ₁₅₋₁₆₋₂			I ₁₆₋₁₆₋₂ 0	0	0	I ₁₇₋₁₆₋₂ 0	0	0
	3 MAESTRO (EDUCACIÓN INFANTIL)		I ₁₄₋₁₆₋₃			I ₁₅₋₁₆₋₃			I ₁₆₋₁₆₋₃ 0	0	0	I ₁₇₋₁₆₋₃ 0	0	0
	4 MAESTRO (EDUCACIÓN PRIMARIA)		I ₁₄₋₁₆₋₄			I ₁₅₋₁₆₋₄			I ₁₆₋₁₆₋₄ 0	0	0	I ₁₇₋₁₆₋₄ 0	0	0
	5 G. EN MAESTRO EDUCACIÓN PRIMARIA		I ₁₄₋₁₆₋₅			I ₁₅₋₁₆₋₅			I ₁₆₋₁₆₋₅ 0	0	0	I ₁₇₋₁₆₋₅ 0	0	0
	6 G. EN MAESTRO EDUCACIÓN INFANTIL		I ₁₄₋₁₆₋₆			I ₁₅₋₁₆₋₆			I ₁₆₋₁₆₋₆ 0	0	0	I ₁₇₋₁₆₋₆ 0	0	0
	7 M.U. EN PROFESORADO		I ₁₄₋₁₆₋₇			I ₁₅₋₁₆₋₇			I ₁₆₋₁₆₋₇ 0	0	0	I ₁₇₋₁₆₋₇ 0	0	0

NOMBRE DEL CENTRO	TITULACIÓN	I ₁₄ 86 28 58			I ₁₅ 83 26 57			I ₁₆ -I ₆ , I ₁₂ , I ₁₄ 3239 1937 1302			I ₁₇ 2689 1608 1081				
		Nº de prácticas convenios especiales	M	H	Nº de estudiantes que realizan convenios especiales	M	H	Nº total de estancias realizadas (incluye prácticas, PFC/TF y convenios especiales)	M	H	Nº total de estudiantes que realizan estancias (incluye prácticas, PFC y convenios especiales)	M	H		
17 FACULTAD DE DERECHO		I ₁₄₋₁₇ 0	0	0	I ₁₅₋₁₇ 0	0	0	I ₁₆₋₁₇ 169	99	70	I ₁₇₋₁₇ 148	88	60		
	1 DERECHO		I ₁₄₋₁₇₋₁			I ₁₅₋₁₇₋₁			I ₁₆₋₁₇₋₁ 58	35	23		I ₁₇₋₁₇₋₁ 49	30	19
	2 PROGRAMA CONJ. ADE/DERECHO		I ₁₄₋₁₇₋₂			I ₁₅₋₁₇₋₂			I ₁₆₋₁₇₋₂ 40	17	23		I ₁₇₋₁₇₋₂ 33	14	19
	3 G. EN DERECHO		I ₁₄₋₁₇₋₃			I ₁₅₋₁₇₋₃			I ₁₆₋₁₇₋₃ 45	31	14		I ₁₇₋₁₇₋₃ 45	31	14
	4 PROGRAMA CONJ. ADE/DERECHO		I ₁₄₋₁₇₋₄			I ₁₅₋₁₇₋₄			I ₁₆₋₁₇₋₄ 9	5	4		I ₁₇₋₁₇₋₄ 9	5	4
	5 M.U. EN ESPECIALIZACION E INVESTIGACION EN DERECHO		I ₁₄₋₁₇₋₅			I ₁₅₋₁₇₋₅			I ₁₆₋₁₇₋₅ 1	1	0		I ₁₇₋₁₇₋₅ 1	1	0
	6 M.U. EN PREVENCIÓN DE RIESGOS LABORALES		I ₁₄₋₁₇₋₆			I ₁₅₋₁₇₋₆			I ₁₆₋₁₇₋₆ 16	10	6		I ₁₇₋₁₇₋₆ 11	7	4
18 FACULTAD DE EDUCACIÓN		I ₁₄₋₁₈ 0	0	0	I ₁₅₋₁₈ 0	0	0	I ₁₆₋₁₈ 12	10	2	I ₁₇₋₁₈ 11	9	2		
	1 MAESTRO (AUDICIÓN Y LENGUAJE)		I ₁₄₋₁₈₋₁			I ₁₅₋₁₈₋₁			I ₁₆₋₁₈₋₁ 0	0	0		I ₁₇₋₁₈₋₁ 0	0	0
	2 MAESTRO (EDUCACIÓN ESPECIAL)		I ₁₄₋₁₈₋₂			I ₁₅₋₁₈₋₂			I ₁₆₋₁₈₋₂ 0	0	0		I ₁₇₋₁₈₋₂ 0	0	0
	3 MAESTRO (EDUCACIÓN FÍSICA)		I ₁₄₋₁₈₋₃			I ₁₅₋₁₈₋₃			I ₁₆₋₁₈₋₃ 0	0	0		I ₁₇₋₁₈₋₃ 0	0	0
	4 MAESTRO (EDUCACIÓN MUSICAL)		I ₁₄₋₁₈₋₄			I ₁₅₋₁₈₋₄			I ₁₆₋₁₈₋₄ 0	0	0		I ₁₇₋₁₈₋₄ 0	0	0
	5 MAESTRO (EDUCACIÓN PRIMARIA)		I ₁₄₋₁₈₋₅			I ₁₅₋₁₈₋₅			I ₁₆₋₁₈₋₅ 0	0	0		I ₁₇₋₁₈₋₅ 0	0	0
	6 MAESTRO (LENGUA EXTRANJERA)		I ₁₄₋₁₈₋₆			I ₁₅₋₁₈₋₆			I ₁₆₋₁₈₋₆ 0	0	0		I ₁₇₋₁₈₋₆ 0	0	0
	7 PSICOPEDAGOGÍA		I ₁₄₋₁₈₋₇			I ₁₅₋₁₈₋₇			I ₁₆₋₁₈₋₇ 2	2	0		I ₁₇₋₁₈₋₇ 2	2	0
	8 G. EN MAESTRO EDUCACIÓN INFANTIL		I ₁₄₋₁₈₋₈			I ₁₅₋₁₈₋₈			I ₁₆₋₁₈₋₈ 0	0	0		I ₁₇₋₁₈₋₈ 0	0	0
	9 G. EN MAESTRO EDUCACIÓN PRIMARIA		I ₁₄₋₁₈₋₉			I ₁₅₋₁₈₋₉			I ₁₆₋₁₈₋₉ 2	1	1		I ₁₇₋₁₈₋₉ 2	1	1
	10 M.U. EN APRENDIZAJE A LO LARGO DE LA VIDA EN CONTEXTOS MULTICULTURALES		I ₁₄₋₁₈₋₁₀			I ₁₅₋₁₈₋₁₀			I ₁₆₋₁₈₋₁₀ 1	1	0		I ₁₇₋₁₈₋₁₀ 1	1	0
	11 M.U. EN PROFESORADO		I ₁₄₋₁₈₋₁₁			I ₁₅₋₁₈₋₁₁			I ₁₆₋₁₈₋₁₁ 6	6	0		I ₁₇₋₁₈₋₁₁ 5	5	0
	12 MOVILIDAD 1 Y 2 CICLO GRADO		I ₁₄₋₁₈₋₁₂			I ₁₅₋₁₈₋₁₂			I ₁₆₋₁₈₋₁₂ 1	0	1		I ₁₇₋₁₈₋₁₂ 1	0	1

NOMBRE DEL CENTRO	TITULACIÓN	I ₁₄ 86 28 58			I ₁₅ 83 26 57			I _{16-16, I_{12, I₁₄ 3239 1937 1302}}			I ₁₇ 2689 1608 1081		
		Nº de prácticas convenios especiales M H			Nº de estudiantes que realizan convenios especiales M H			Nº total de estancias realizadas (incluye prácticas, PFC/TF y convenios especiales) M H			Nº total de estudiantes que realizan estancias (incluye prácticas, PFC y convenios especiales) M H		
19 FACULTAD DE FILOSOFÍA Y LETRAS		I ₁₄₋₁₉ 1	1	0	I ₁₅₋₁₉ 1	1	0	I ₁₆₋₁₉ 249	178	71	I ₁₇₋₁₉ 205	145	60
	1 FILOLOGÍA CLÁSICA	I ₁₄₋₁₉₋₁	0	0	I ₁₅₋₁₉₋₁	0	0	I ₁₆₋₁₉₋₁	0	0	I ₁₇₋₁₉₋₁	0	0
	2 FILOLOGÍA FRANCESA	I ₁₄₋₁₉₋₂	0	0	I ₁₅₋₁₉₋₂	0	0	I ₁₆₋₁₉₋₂	0	0	I ₁₇₋₁₉₋₂	0	0
	3 FILOLOGÍA HISPÁNICA	I ₁₄₋₁₉₋₃	0	0	I ₁₅₋₁₉₋₃	0	0	I ₁₆₋₁₉₋₃	0	0	I ₁₇₋₁₉₋₃	0	0
	4 FILOLOGÍA INGLESA	I ₁₄₋₁₉₋₄	0	0	I ₁₅₋₁₉₋₄	0	0	I ₁₆₋₁₉₋₄	3	2	I ₁₇₋₁₉₋₄	2	1
	5 GEOGRAFÍA	I ₁₄₋₁₉₋₅	0	0	I ₁₅₋₁₉₋₅	0	0	I ₁₆₋₁₉₋₅	2	2	I ₁₇₋₁₉₋₅	1	1
	6 HISTORIA	I ₁₄₋₁₉₋₆	0	0	I ₁₅₋₁₉₋₆	0	0	I ₁₆₋₁₉₋₆	14	8	I ₁₇₋₁₉₋₆	9	5
	7 HISTORIA DEL ARTE	I ₁₄₋₁₉₋₇	0	0	I ₁₅₋₁₉₋₇	0	0	I ₁₆₋₁₉₋₇	12	11	I ₁₇₋₁₉₋₇	10	9
	8 G. EN INF. Y DOCUMENTACIÓN	I ₁₄₋₁₉₋₈	0	0	I ₁₅₋₁₉₋₈	0	0	I ₁₆₋₁₉₋₈	23	19	I ₁₇₋₁₉₋₈	17	14
	9 G. EN PERIODISMO	I ₁₄₋₁₉₋₉	0	0	I ₁₅₋₁₉₋₉	0	0	I ₁₆₋₁₉₋₉	75	54	I ₁₇₋₁₉₋₉	60	44
	10 G. EN FILOSOFÍA	I ₁₄₋₁₉₋₁₀	0	0	I ₁₅₋₁₉₋₁₀	0	0	I ₁₆₋₁₉₋₁₀	1	0	I ₁₇₋₁₉₋₁₀	1	0
	11 G. EN ESTUDIOS INGLESES	I ₁₄₋₁₉₋₁₁	0	0	I ₁₅₋₁₉₋₁₁	0	0	I ₁₆₋₁₉₋₁₁	0	0	I ₁₇₋₁₉₋₁₁	0	0
	12 G. EN GEOGRAFÍA Y ORDENACIÓN DEL TERRITORIO	I ₁₄₋₁₉₋₁₂	0	0	I ₁₅₋₁₉₋₁₂	0	0	I ₁₆₋₁₉₋₁₂	16	8	I ₁₇₋₁₉₋₁₂	14	7
	13 G. EN HISTORIA	I ₁₄₋₁₉₋₁₃	0	0	I ₁₅₋₁₉₋₁₃	0	0	I ₁₆₋₁₉₋₁₃	5	2	I ₁₇₋₁₉₋₁₃	3	1
	14 G. EN HISTORIA DEL ARTE	I ₁₄₋₁₉₋₁₄	0	0	I ₁₅₋₁₉₋₁₄	0	0	I ₁₆₋₁₉₋₁₄	24	19	I ₁₇₋₁₉₋₁₄	22	17
	15 G. EN ESTUDIOS CLÁSICOS	I ₁₄₋₁₉₋₁₅	0	0	I ₁₅₋₁₉₋₁₅	0	0	I ₁₆₋₁₉₋₁₅	0	0	I ₁₇₋₁₉₋₁₅	0	0
	16 G. EN FILOLOGÍA HISPÁNICA	I ₁₄₋₁₉₋₁₆	0	0	I ₁₅₋₁₉₋₁₆	0	0	I ₁₆₋₁₉₋₁₆	0	0	I ₁₇₋₁₉₋₁₆	0	0
	17 G. EN LENGUAS MODERNAS	I ₁₄₋₁₉₋₁₇	0	0	I ₁₅₋₁₉₋₁₇	0	0	I ₁₆₋₁₉₋₁₇	5	4	I ₁₇₋₁₉₋₁₇	4	3
	18 M.U. EN ESTUDIOS AVANZADOS EN HISTORIA DEL ARTE	I ₁₄₋₁₉₋₁₈	0	0	I ₁₅₋₁₉₋₁₈	0	0	I ₁₆₋₁₉₋₁₈	1	1	I ₁₇₋₁₉₋₁₈	1	1
	19 M.U. EN GESTIÓN DEL PATRIMONIO CULTURAL	I ₁₄₋₁₉₋₁₉	0	0	I ₁₅₋₁₉₋₁₉	0	0	I ₁₆₋₁₉₋₁₉	30	23	I ₁₇₋₁₉₋₁₉	26	20
	20 M.U. EN HISTORIA CONTEMPORÁNEA	I ₁₄₋₁₉₋₂₀	0	0	I ₁₅₋₁₉₋₂₀	0	0	I ₁₆₋₁₉₋₂₀	0	0	I ₁₇₋₁₉₋₂₀	0	0
	21 M.U. EN ORDENACIÓN TERRITORIAL Y MEDIOAMBIENTAL	I ₁₄₋₁₉₋₂₁	0	0	I ₁₅₋₁₉₋₂₁	0	0	I ₁₆₋₁₉₋₂₁	6	4	I ₁₇₋₁₉₋₂₁	6	4
	22 M.U. EN TECNOLOGÍAS DE LA INFORMACIÓN GEOGRÁFICA PARA LA ORDENACIÓN DEL TERRITORIO	I ₁₄₋₁₉₋₂₂	1	1	I ₁₅₋₁₉₋₂₂	1	1	I ₁₆₋₁₉₋₂₂	17	9	I ₁₇₋₁₉₋₂₂	16	8
	23 M.U. EN TRADUCCIÓN DE TEXTOS ESPECIALIZADOS	I ₁₄₋₁₉₋₂₃	0	0	I ₁₅₋₁₉₋₂₃	0	0	I ₁₆₋₁₉₋₂₃	11	9	I ₁₇₋₁₉₋₂₃	9	7
	24 MOVILIDAD 1 Y 2 CICLO GRADO	I ₁₄₋₁₉₋₂₄	0	0	I ₁₅₋₁₉₋₂₄	0	0	I ₁₆₋₁₉₋₂₄	4	3	I ₁₇₋₁₉₋₂₄	4	3

NOMBRE DEL CENTRO	TITULACIÓN	I ₁₄ 86 28 58			I ₁₅ 83 26 57			I ₁₆ -I ₆ , I ₁₂ , I ₁₄ 3239 1937 1302			I ₁₇ 2689 1608 1081				
		Nº de prácticas convenios especiales	M	H	Nº de estudiantes que realizan convenios especiales	M	H	Nº total de estancias realizadas (incluye prácticas, PFC/TF y convenios especiales)	M	H	Nº total de estudiantes que realizan estancias (incluye prácticas, PFC y convenios especiales)	M	H		
20 F. DE CIENCIAS SOCIALES Y HUMANAS DE TERUEL		I ₁₄₋₂₀ 0	0	0	I ₁₅₋₂₀ 0	0	0	I ₁₆₋₂₀ 145	119	26	I ₁₇₋₂₀ 122	107	27		
	1 CIENCIAS DEL TRABAJO		I ₁₄₋₂₀₋₁			I ₁₅₋₂₀₋₁			I ₁₆₋₂₀₋₁ 4	4	0		I ₁₇₋₂₀₋₁ 3	3	0
	2 HUMANIDADES		I ₁₄₋₂₀₋₂			I ₁₅₋₂₀₋₂			I ₁₆₋₂₀₋₂ 1	1	0		I ₁₇₋₂₀₋₂ 1	1	0
	3 MAESTRO (EDUCACIÓN INFANTIL)		I ₁₄₋₂₀₋₃			I ₁₅₋₂₀₋₃			I ₁₆₋₂₀₋₃ 0	0	0		I ₁₇₋₂₀₋₃ 0	0	0
	4 MAESTRO (EDUCACIÓN PRIMARIA)		I ₁₄₋₂₀₋₄			I ₁₅₋₂₀₋₄			I ₁₆₋₂₀₋₄ 0	0	0		I ₁₇₋₂₀₋₄ 0	0	0
	5 MAESTRO (LENGUA EXTRANJERA)		I ₁₄₋₂₀₋₅			I ₁₅₋₂₀₋₅			I ₁₆₋₂₀₋₅ 0	0	0		I ₁₇₋₂₀₋₅ 0	0	0
	6 RELACIONES LABORALES		I ₁₄₋₂₀₋₆			I ₁₅₋₂₀₋₆			I ₁₆₋₂₀₋₆ 0	0	0		I ₁₇₋₂₀₋₆ 0	0	0
	7 G. EN BELLAS ARTES		I ₁₄₋₂₀₋₇			I ₁₅₋₂₀₋₇			I ₁₆₋₂₀₋₇ 8	6	2		I ₁₇₋₂₀₋₆ 8	6	2
	8 G. EN MAESTRO EDUCACIÓN PRIMARIA		I ₁₄₋₂₀₋₈			I ₁₅₋₂₀₋₈			I ₁₆₋₂₀₋₈ 0	0	0		I ₁₇₋₂₀₋₇ 0	0	0
	9 G. EN MAESTRO EDUCACION INFANTIL		I ₁₄₋₂₀₋₉			I ₁₅₋₂₀₋₉			I ₁₆₋₂₀₋₉ 0	0	0		I ₁₇₋₂₀₋₈ 0	0	0
	10 G. EN PSICOLOGÍA		I ₁₄₋₂₀₋₁₀			I ₁₅₋₂₀₋₁₀			I ₁₆₋₂₀₋₁₀ 94	81	13		I ₁₇₋₂₀₋₇ 80	69	11
	11 G. EN ADMINISTRACIÓN Y DIRECCIÓN DE EMPRESAS		I ₁₄₋₂₀₋₁₁			I ₁₅₋₂₀₋₁₁			I ₁₆₋₂₀₋₁₁ 33	24	9		I ₁₇₋₂₀₋₉ 25	19	6
	12 M.U. EN PROFESORADO		I ₁₄₋₂₀₋₁₂			I ₁₅₋₂₀₋₁₂			I ₁₆₋₂₀₋₁₂ 1	1	0		I ₁₇₋₂₀₋₁₀ 1	1	0
	13 MOVILIDAD 1 Y 2 CICLO GRADO		I ₁₄₋₂₀₋₁₃			I ₁₅₋₂₀₋₁₃			I ₁₆₋₂₀₋₁₃ 4	2	2		I ₁₇₋₂₀₋₁₁ 4	2	2
21 FACULTAD DE MEDICINA		I ₁₄₋₂₁ 0	0	0	I ₁₅₋₂₁ 0	0	0	I ₁₆₋₂₁ 220	156	64	I ₁₇₋₂₁ 201	145	56		
	1 MEDICINA		I ₁₄₋₂₁₋₁			I ₁₅₋₂₁₋₁			I ₁₆₋₂₁₋₁ 0	0	0		I ₁₇₋₂₁₋₁ 0	0	0
	2 G. EN MEDICINA		I ₁₄₋₂₁₋₂			I ₁₅₋₂₁₋₂			I ₁₆₋₂₁₋₂ 219	155	64		I ₁₇₋₂₁₋₂ 200	144	56
	3 M.U. EN CONDICIONANTES GENÉTICOS, NUTRICIONALES Y AMBIENTALES DEL M.U. EN INICIACIÓN A LA INVESTIGACIÓN EN MEDICINA		I ₁₄₋₂₁₋₃			I ₁₅₋₂₁₋₃			I ₁₆₋₂₁₋₃ 0	0	0		I ₁₇₋₂₁₋₃ 0	0	0
	4 M.U. EN INICIACIÓN A LA INVESTIGACIÓN EN MEDICINA		I ₁₄₋₂₁₋₄			I ₁₅₋₂₁₋₄			I ₁₆₋₂₁₋₄ 0	0	0		I ₁₇₋₂₁₋₄ 0	0	0
	5 M.U. EN SALUD PÚBLICA		I ₁₄₋₂₁₋₅			I ₁₅₋₂₁₋₅			I ₁₆₋₂₁₋₅ 1	1	0		I ₁₇₋₂₁₋₅ 1	1	0
22 FACULTAD DE VETERINARIA		I ₁₄₋₂₂ 0	0	0	I ₁₅₋₂₂ 0	0	0	I ₁₆₋₂₂ 475	370	105	I ₁₇₋₂₂ 415	324	91		
	1 CIENCIA Y TECN. ALIMENTOS		I ₁₄₋₂₂₋₁			I ₁₅₋₂₂₋₁			I ₁₆₋₂₂₋₁ 15	8	7		I ₁₇₋₂₂₋₁ 9	6	3
	2 VETERINARIA		I ₁₄₋₂₂₋₂			I ₁₅₋₂₂₋₂			I ₁₆₋₂₂₋₂ 144	118	26		I ₁₇₋₂₂₋₂ 120	97	23
	3 G. EN CIENCIA Y TECN. ALIMENTOS		I ₁₄₋₂₂₋₃			I ₁₅₋₂₂₋₃			I ₁₆₋₂₂₋₃ 65	46	19		I ₁₇₋₂₂₋₃ 62	44	18
	4 G. EN VETERINARIA		I ₁₄₋₂₂₋₄			I ₁₅₋₂₂₋₄			I ₁₆₋₂₂₋₄ 204	172	32		I ₁₇₋₂₂₋₄ 182	153	29
	5 M.U. EN INICIACIÓN A LA INVESTIGACIÓN EN CIENCIA Y TECN. DE LOS ALIMENTOS		I ₁₄₋₂₂₋₅			I ₁₅₋₂₂₋₅			I ₁₆₋₂₂₋₅ 5	4	1		I ₁₇₋₂₂₋₅ 5	4	1
	6 M.U. EN SANIDAD Y PRODUCCIÓN PORCINA		I ₁₄₋₂₂₋₆			I ₁₅₋₂₂₋₆			I ₁₆₋₂₂₋₆ 20	9	11		I ₁₇₋₂₂₋₆ 15	7	8
	7 M.U. EN NUTRICIÓN ANIMAL		I ₁₄₋₂₂₋₇			I ₁₅₋₂₂₋₇			I ₁₆₋₂₂₋₇ 18	10	8		I ₁₇₋₂₂₋₇ 18	10	8
	8 MOVILIDAD 1 Y 2 CICLO GRADO		I ₁₄₋₂₂₋₈			I ₁₅₋₂₂₋₈			I ₁₆₋₂₂₋₈ 4	3	1		I ₁₇₋₂₂₋₈ 4	3	1

NOMBRE DEL CENTRO	TITULACIÓN	I ₁₈ =I ₁₇ /I ₄ 81%			I ₁₉ =I ₁₆ /I ₁₇ 1,20			I ₂₀ 872
		La proporción de estudiantes inscritos en UNIVERSA que se apuntan y que realizan prácticas, PFC o convenios especiales			El N° de estancias que realiza cada estudiante			N° de tutores de prácticas
		M	H	M	H	M	H	
1 E. DE INGENIERÍA ARQUITECTURA		I ₁₈₋₁ 78%		I ₁₉₋₁ 1,25		I ₂₀₋₁ 252		
	1 ING. DE TELECOMUNICACIÓN	I ₁₈₋₁₋₁ 89%	100%	85%	I ₁₉₋₁₋₁ 1,52	1,50	1,53	
	2 ING. EN INFORMÁTICA	I ₁₈₋₁₋₂ 97%	100%	96%	I ₁₉₋₁₋₂ 1,29	1,33	1,28	
	3 ING. INDUSTRIAL	I ₁₈₋₁₋₃ 79%	79%	79%	I ₁₉₋₁₋₃ 1,30	1,30	1,30	
	4 ING. QUÍMICA	I ₁₈₋₁₋₄ 79%	85%	76%	I ₁₉₋₁₋₄ 1,41	1,36	1,44	
	5 ING. TÉC. IND. (ELECTRICIDAD)	I ₁₈₋₁₋₅ 67%	100%	53%	I ₁₉₋₁₋₅ 1,21	1,33	1,13	
	6 ING. TÉC. IND. (ELECTRÓNICA)	I ₁₈₋₁₋₆ 71%	67%	72%	I ₁₉₋₁₋₆ 1,41	1,50	1,39	
	7 ING. TÉC. IND. (QUÍMICA IND.)	I ₁₈₋₁₋₇ 100%	90%	117%	I ₁₉₋₁₋₇ 1,19	1,11	1,29	
	8 ING. TÉC. INDUSTRIAL (MECÁNICA)	I ₁₈₋₁₋₈ 76%	63%	80%	I ₁₉₋₁₋₈ 1,17	1,00	1,21	
	9 ING. TÉC. EN DISEÑO INDUSTRIAL	I ₁₈₋₁₋₉ 100%	100%	100%	I ₁₉₋₁₋₉ 1,00	1,00	1,00	
	10 G. ESTUDIOS DE ARQUITECTURA	I ₁₈₋₁₋₁₀ 89%	80%	100%	I ₁₉₋₁₋₁₀ 1,38	1,25	1,50	
	11 G. INGENIERÍA DE TECNOLOGÍAS INDUSTRIALES	I ₁₈₋₁₋₁₁ 72%	75%	71%	I ₁₉₋₁₋₁₁ 1,21	1,13	1,25	
	12 G. ING. DE TEC. Y SERVICIOS DE TELECOMUNICACIONES	I ₁₈₋₁₋₁₂ 78%	50%	86%	I ₁₉₋₁₋₁₂ 1,29	2,00	1,17	
	13 G. INGENIERÍA ELÉCTRICA	I ₁₈₋₁₋₁₃ 67%	---	67%	I ₁₉₋₁₋₁₃ 1,08	---	1,08	
	14 G. INGENIERÍA ELECTRÓNICA Y AUTOMÁTICA	I ₁₈₋₁₋₁₄ 62%	67%	60%	I ₁₉₋₁₋₁₄ 1,38	1,50	1,33	
	15 G. ING. EN DISEÑO INDUSTRIAL Y DESARROLLO DE PRODUCTO	I ₁₈₋₁₋₁₅ 71%	69%	76%	I ₁₉₋₁₋₁₅ 1,16	1,19	1,08	
	16 G. EN INGENIERÍA INFORMÁTICA	I ₁₈₋₁₋₁₆ 93%	86%	95%	I ₁₉₋₁₋₁₆ 1,07	1,17	1,05	
	17 G. EN INGENIERÍA MECÁNICA	I ₁₈₋₁₋₁₇ 66%	40%	71%	I ₁₉₋₁₋₁₇ 1,13	1,25	1,12	
	18 G. EN INGENIERÍA QUÍMICA	I ₁₈₋₁₋₁₈ 89%	89%	88%	I ₁₉₋₁₋₁₈ 1,13	1,06	1,29	
	19 M.U. EN ARQUITECTURA	I ₁₈₋₁₋₁₉ 100%	100%	100%	I ₁₉₋₁₋₁₉ 1,22	1,09	1,43	
	20 M.U. EN ENERGÍAS RENOVABLES Y EFICIENCIA ENERGÉTICA	I ₁₈₋₁₋₂₀ 67%	0%	75%	I ₁₉₋₁₋₂₀ 1,17	---	1,17	
	21 M.U. EN INGENIERÍA BIOMÉDICA	I ₁₈₋₁₋₂₁ 100%	100%	---	I ₁₉₋₁₋₂₁ 1,00	1,00	---	
	22 M. U. EN INGENIERÍA DE SISTEMAS E INFORMÁTICA	I ₁₈₋₁₋₂₂ 100%	---	100%	I ₁₉₋₁₋₂₂ 1,00	---	1,00	
	23 M.U. EN INGENIERÍA ELECTRÓNICA	I ₁₈₋₁₋₂₃ 67%	50%	100%	I ₁₉₋₁₋₂₃ 2,50	4,00	1,00	
	24 M. U. EN INICIACIÓN A LA INV. EN ING. QUÍMICA Y DEL MEDIO AMBIENTE	I ₁₈₋₁₋₂₄ 100%	100%	---	I ₁₉₋₁₋₂₄ 1,00	1,00	---	
	25 M.U. EN MECÁNICA APLICADA	I ₁₈₋₁₋₂₅ 0%	---	0%	I ₁₉₋₁₋₂₅ ---	---	---	
	26 M.U. EN SISTEMAS MECÁNICOS	I ₁₈₋₁₋₂₆ 50%	0%	67%	I ₁₉₋₁₋₂₆ 1,00	---	1,00	
	27 MOVILIDAD 1 Y 2 CICLO GRADO	I ₁₈₋₁₋₂₇ 40%	0%	67%	I ₁₉₋₁₋₂₇ 1,00	---	1,00	

NOMBRE DEL CENTRO	TITULACIÓN	I ₁₈ =I ₁₇ /I ₄ 81%			I ₁₉ =I ₁₆ /I ₁₇ 1,20			I ₂₀ 872
		La proporción de estudiantes inscritos en UNIVERSA que se apuntan y que realizan prácticas, PFC o convenios especiales			El N° de estancias que realiza cada estudiante			
		M	H	M	H		N° de tutores de prácticas	
2 F. DE CIENCIAS DE LA SALUD		I ₁₈₋₂ 81%		I ₁₉₋₂ 1,11		I ₂₀₋₂ 9		
	1 G. EN ENFERMERÍA		I ₁₈₋₂₋₁ 73%	80%	0%	I ₁₉₋₂₋₁ 1,00	1,00 ---	
	2 G. EN FISIOTERAPIA		I ₁₈₋₂₋₂ 90%	86%	100%	I ₁₉₋₂₋₂ 1,15	1,16 1,13	
	3 G. EN TERAPIA OCUPACIONAL		I ₁₈₋₂₋₃ 50%	50%	---	I ₁₉₋₂₋₃ 1,00	1,00 ---	
3 E.U. DE ENFERMERÍA DE HUESCA		I ₁₈₋₃ 100%		I ₁₉₋₃ 1,00		I ₂₀₋₃ 1		
	1 G. EN ENFERMERÍA		I ₁₈₋₃₋₁ 100%	100%	---	I ₁₉₋₃₋₁ 1,00	1,00 ---	
4 E.U. DE ENFERMERÍA DE TERUEL		I ₁₈₋₄ 43%		I ₁₉₋₄ 1,00		I ₂₀₋₄ 1		
	1 G. EN ENFERMERÍA		I ₁₈₋₄₋₁ 43%	60%	0%	I ₁₉₋₄₋₁ 1,00	1,00 ---	
5 F. DE EMPRESA Y GESTIÓN PÚBLICA DE HUESCA		I ₁₈₋₅ 82%		I ₁₉₋₅ 1,18		I ₂₀₋₅ 12		
	1 CIENCIAS EMPRESARIALES		I ₁₈₋₅₋₁ 60%	50%	100%	I ₁₉₋₅₋₁ 1,67	2,00 1,00	
	2 GESTIÓN Y ADM. PÚBLICA		I ₁₈₋₅₋₂ 100%	100%	---	I ₁₉₋₅₋₂ 1,00	1,00 ---	
	3 RELACIONES LABORALES		I ₁₈₋₅₋₃ ---	---	---	I ₁₉₋₅₋₃ ---	--- ---	
	4 G. EN ADMINISTRACIÓN Y DIRECCIÓN DE EMPRESAS		I ₁₈₋₅₋₄ 81%	85%	75%	I ₁₉₋₅₋₄ 1,21	1,23 1,17	
	5 G. EN GESTIÓN Y ADMINISTRACIÓN PÚBLICA		I ₁₈₋₅₋₅ 100%	100%	100%	I ₁₉₋₅₋₅ 1,00	1,00 1,00	
	6 M.U. EN DIRECCIÓN Y PLANIFICACIÓN DE TURISMO		I ₁₈₋₅₋₆ 80%	75%	100%	I ₁₉₋₅₋₆ 1,00	1,00 1,00	
7 FACULTAD DE CIENCIAS SOCIALES Y DEL TRABAJO		I ₁₈₋₇ 54%		I ₁₉₋₇ 1,13		I ₂₀₋₇ 12		
	1 RELACIONES LABORALES		I ₁₈₋₇₋₁ 30%	50%	0%	I ₁₉₋₇₋₁ 1,33	1,33 ---	
	2 G. TRABAJO SOCIAL		I ₁₈₋₇₋₂ 36%	31%	100%	I ₁₉₋₇₋₂ 1,00	1,00 1,00	
	3 G. EN RELACIONES LABORALES Y RECURSOS HUMANOS		I ₁₈₋₇₋₃ 66%	63%	75%	I ₁₉₋₇₋₃ 1,14	1,20 1,00	
	4 M.U. EN RELACIONES DE GÉNERO		I ₁₈₋₇₋₄ 100%	100%	---	I ₁₉₋₇₋₄ 1,00	1,00 ---	
9 E.U. DE TURISMO DE ZARAGOZA		I ₁₈₋₉ 50%		I ₁₉₋₉ 1,00		I ₂₀₋₉ 1		
	1 TURISMO		I ₁₈₋₉₋₁ ---	---	---	I ₁₉₋₉₋₁ 0,00	0,00 ---	
	2 G. EN TURISMO		I ₁₈₋₉₋₂ 0%	0%	0%	I ₁₉₋₉₋₂ ---	--- ---	

NOMBRE DEL CENTRO	TITULACIÓN	$I_{18}=I_{17}/I_4$ 81%				$I_{19}=I_{16}/I_{17}$ 1,20				I_{20} 872
		La proporción de estudiantes inscritos en UNIVERSA que se apuntan y que realizan prácticas, PFC o convenios especiales				El N° de estancias que realiza cada estudiante				N° de tutores de prácticas
		M	H		M	H				
10 E.U. POLITÉCNICA DE ALMUNIA DE DOÑA GODINA		I_{18-10} 48%			I_{19-10} 1,20				I_{20-10} 1	
	1 ARQUITECTURA TÉCNICA		$I_{18-10-1}$ 0%	0%	---		$I_{19-10-1}$ ---	---	---	
	2 ING. TÉCN. AGR. (HORT. Y JARD.)		$I_{18-10-2}$ ---	---	---		$I_{19-10-2}$ ---	---	---	
	3 ING. TÉCN. AGR. (IND. AGR. Y ALIM)		$I_{18-10-3}$ 100%	100%	---		$I_{19-10-3}$ 1,00	1,00	---	
	4 ING. TÉCN. INF.DE SISTEMAS		$I_{18-10-4}$ 75%	---	75%		$I_{19-10-4}$ 1,00	---	1,00	
	5 ING. TÉCN. IND.(ELECTRÓNICA)		$I_{18-10-5}$ ---	---	---		$I_{19-10-5}$ ---	---	---	
	6 ING. TÉCN. INDUSTRIAL (MECÁNICA)		$I_{18-10-6}$ ---	---	---		$I_{19-10-6}$ ---	---	---	
	7 ING. TÉCN. OBRAS PÚBLICAS		$I_{18-10-7}$ 33%	---	33%		$I_{19-10-7}$ 1,00	---	1,00	
	8 G. EN ARQUITECTURA TÉCNICA		$I_{18-10-8}$ 33%	0%	100%		$I_{19-10-8}$ 1,00	---	1,00	
	9 G. EN INGENIERÍA CIVIL		$I_{18-10-9}$ 50%	0%	67%		$I_{19-10-9}$ 2,00	---	2,00	
	10 G. EN INGENIERÍA MECATRÓNICA		$I_{18-10-10}$ 50%	0%	100%		$I_{19-10-10}$ 1,50	---	1,50	
	11 G. EN INGENIERIA DE ORGANIZACION INDUSTRIAL		$I_{18-10-11}$ 33%	0%	40%		$I_{19-10-11}$ 1,00	---	1,00	
11 E.U. POLITÉCNICA DE TERUEL		I_{18-11} 82%			I_{19-11} 1,00				I_{20-11} 4	
	1 ING. TÉCN. TELECO. (SIST. ELECTR.)		$I_{18-11-1}$ ---	---	---		$I_{19-11-1}$ ---	---	---	
	2 ING. TÉCN. INFORMÁT. DE GESTIÓN		$I_{18-11-2}$ 75%	50%	100%		$I_{19-11-2}$ 1,00	1,00	1,00	
	3 G. EN INGENIERÍA INFORMÁTICA		$I_{18-11-3}$ 100%	---	100%		$I_{19-11-3}$ 1,00	---	1,00	
	4 G. INGENIERÍA ELECTRÓNICA Y AUTOMÁTICA		$I_{18-11-4}$ 0%	---	0%		$I_{19-11-4}$ ---	---	---	
12 ESCUELA POLITÉCNICA SUPERIOR DE HUESCA		I_{18-12} 89%			I_{19-12} 1,19				I_{20-12} 30	
	1 INGENIERÍA AGRÓNOMA		$I_{18-12-1}$ 79%	75%	80%		$I_{19-12-1}$ 1,47	1,67	1,42	
	2 ING. TÉCN. AGRÍCOLA (EXP. AGROP.)		$I_{18-12-2}$ 100%	---	100%		$I_{19-12-2}$ 1,00	---	1,00	
	3 ING. TÉCN. IND. (QUÍMICA IND.)		$I_{18-12-3}$ 100%	100%	100%		$I_{19-12-3}$ 1,50	1,00	2,00	
	4 G. EN ING. AGROALIMENTARIA Y DEL MEDIO RURAL		$I_{18-12-4}$ 71%	100%	50%		$I_{19-12-4}$ 1,00	1,00	1,00	
	5 G. EN CIENCIAS AMBIENTALES		$I_{18-12-5}$ 97%	100%	95%		$I_{19-12-5}$ 1,09	1,15	1,05	
	6 PROGRAMA DOCTORADO		$I_{18-12-6}$ 100%	100%	---		$I_{19-12-6}$ 1,00	1,00	---	

NOMBRE DEL CENTRO	TITULACIÓN	I ₁₈ =I ₁₇ /I ₄ 81%			I ₁₉ =I ₁₆ /I ₁₇ 1,20			I ₂₀ 872
		La proporción de estudiantes inscritos en UNIVERSA que se apuntan y que realizan prácticas, PFC o convenios especiales			El N° de estancias que realiza cada estudiante			N° de tutores de prácticas
		M	H	M	H			
13 FACULTAD DE CIENCIAS		I ₁₈₋₁₃ 86%		I ₁₉₋₁₃ 1,08		I ₂₀₋₁₃ 85		
	1 BIOQUIMICA	I ₁₈₋₁₃₋₁ 77%	80%	67%	I ₁₉₋₁₃₋₁ 1,20	1,13	1,50	
	2 ESTADISTICA	I ₁₈₋₁₃₋₂ 100%	---	100%	I ₁₉₋₁₃₋₂ 1,00	---	1,00	
	3 FISICA	I ₁₈₋₁₃₋₃ 71%	75%	67%	I ₁₉₋₁₃₋₃ 1,20	1,33	1,00	
	4 GEOLOGIA	I ₁₈₋₁₃₋₄ 100%	100%	100%	I ₁₉₋₁₃₋₄ 1,67	1,50	2,00	
	5 MATEMÁTICAS	I ₁₈₋₁₃₋₅ 67%	50%	100%	I ₁₉₋₁₃₋₅ 1,00	1,00	1,00	
	6 QUÍMICA	I ₁₈₋₁₃₋₆ 69%	67%	78%	I ₁₉₋₁₃₋₆ 1,14	1,14	1,14	
	7 G. EN BIOTECNOLOGÍA	I ₁₈₋₁₃₋₇ 95%	100%	86%	I ₁₉₋₁₃₋₇ 1,02	1,03	1,00	
	8 G. EN FÍSICA	I ₁₈₋₁₃₋₈ 100%	100%	100%	I ₁₉₋₁₃₋₈ 1,00	1,00	1,00	
	9 G. EN GEOLOGÍA	I ₁₈₋₁₃₋₉ 75%	75%	75%	I ₁₉₋₁₃₋₉ 1,00	1,00	1,00	
	10 G. EN MATEMÁTICAS	I ₁₈₋₁₃₋₁₀ 83%	50%	100%	I ₁₉₋₁₃₋₁₀ 1,00	1,00	1,00	
	11 G. EN ÓPTICA Y OPTOMETRÍA	I ₁₈₋₁₃₋₁₁ 96%	97%	91%	I ₁₉₋₁₃₋₁₁ 1,13	1,17	1,00	
	12 G. EN QUÍMICA	I ₁₈₋₁₃₋₁₂ 83%	79%	88%	I ₁₉₋₁₃₋₁₂ 1,05	1,11	1,00	
	13 M. U. EN BIOLOGÍA MOLECULAR Y CELULAR	I ₁₈₋₁₃₋₁₃ 75%	67%	100%	I ₁₉₋₁₃₋₁₃ 1,00	1,00	1,00	
	14 M. U. EN INICIACIÓN A LA INVESTIGACIÓN EN GEOLOGÍA	I ₁₈₋₁₃₋₁₄ 100%	---	100%	I ₁₉₋₁₃₋₁₄ 1,00	---	1,00	
	15 M. U. EN MAT. NANOESTRUCT. PARA APLIC. NANOTECNOLOGICAS	I ₁₈₋₁₃₋₁₅ 50%	---	50%	I ₁₉₋₁₃₋₁₅ 1,00	---	1,00	
	16 M.U. EN MODELIZACIÓN MAT., ESTADÍSTICA Y COMPUTACIÓN	I ₁₈₋₁₃₋₁₆ 100%	---	100%	I ₁₉₋₁₃₋₁₆ 1,00	---	1,00	
	17 M. U. EN QUÍMICA SOSTENIBLE	I ₁₈₋₁₃₋₁₇ 100%	100%	100%	I ₁₉₋₁₃₋₁₇ 1,00	1,00	1,00	
14 F. DE CIENCIAS DE LA SALUD Y EL DEPORTE DE HUESCA		I ₁₈₋₁₄ 94%		I ₁₉₋₁₄ 1,08		I ₂₀₋₁₄ 40		
	1 CIENC. DE LA ACT. FISICA / DEP.	I ₁₈₋₁₄₋₁ 100%	100%	---	I ₁₉₋₁₄₋₁ 1,00	1,00	---	
	2 NUTRICIÓN HUMANA Y DIETÉTICA	I ₁₈₋₁₄₋₂ 100%	100%	---	I ₁₉₋₁₄₋₂ 1,00	1,00	---	
	3 ODONTOLOGÍA	I ₁₈₋₁₄₋₃ ---	---	---	I ₁₉₋₁₄₋₃ 1,00	1,00	---	
	4 G. EN MEDICINA	I ₁₈₋₁₄₋₄ 71%	71%	---	I ₁₉₋₁₄₋₄ 1,00	1,00	---	
	5 G. EN CIENCIAS DE LA ACTIVIDAD FISICA Y DEL DEPORTE	I ₁₈₋₁₄₋₅ 100%	100%	100%	I ₁₉₋₁₄₋₅ 1,00	1,00	1,00	
	6 G. EN NUTRICIÓN HUMANA Y DIETÉTICA	I ₁₈₋₁₄₋₆ 90%	88%	100%	I ₁₉₋₁₄₋₆ 1,20	1,21	1,14	
	7 G. EN ODONTOLOGÍA	I ₁₈₋₁₄₋₇ 0%	0%	---	I ₁₉₋₁₄₋₇ ---	---	---	

NOMBRE DEL CENTRO	TITULACIÓN	I ₁₈ =I ₁₇ /I ₁₄ 81%				I ₁₉ =I ₁₆ /I ₁₇ 1,20				I ₂₀ 872
		La proporción de estudiantes inscritos en UNIVERSA que se apuntan y que realizan prácticas, PFC o convenios especiales				El N° de estancias que realiza cada estudiante				N° de tutores de prácticas
		M	H		M	H				
15	F. DE ECONOMÍA Y EMPRESA	I ₁₈₋₁₅	80%		I ₁₉₋₁₅	1,36			I ₂₀₋₁₅ 205	
	1 ADM. Y DIRECCIÓN DE EMPRESAS	I ₁₈₋₁₅₋₁	88%	86%	90%	I ₁₉₋₁₅₋₁	1,26	1,36	1,11	
	2 ECONOMÍA	I ₁₈₋₁₅₋₂	77%	75%	78%	I ₁₉₋₁₅₋₂	1,07	1,13	1,03	
	3 CIENCIAS EMPRESARIALES	I ₁₈₋₁₅₋₃	45%	42%	50%	I ₁₉₋₁₅₋₃	1,00	1,00	1,00	
	4 G. EN ADMINISTRACIÓN Y DIRECCIÓN DE EMPRESAS	I ₁₈₋₁₅₋₄	84%	84%	84%	I ₁₉₋₁₅₋₄	1,44	1,47	1,39	
	5 G. EN ECONOMÍA	I ₁₈₋₁₅₋₅	81%	81%	83%	I ₁₉₋₁₅₋₅	1,60	1,51	1,76	
	6 G. EN FINANZAS Y CONTABILIDAD	I ₁₈₋₁₅₋₆	71%	79%	58%	I ₁₉₋₁₅₋₆	1,35	1,45	1,13	
	7 G. EN MARKETING E INVESTIGACIÓN DE MERCADOS	I ₁₈₋₁₅₋₇	73%	76%	69%	I ₁₉₋₁₅₋₇	1,28	1,28	1,27	
	8 M.U. EN CONTABILIDAD Y FINANZAS	I ₁₈₋₁₅₋₈	50%	50%	---	I ₁₉₋₁₅₋₈	1,00	1,00	---	
	9 M.U. EN INVESTIGACIÓN EN ECONOMÍA	I ₁₈₋₁₅₋₉	0%	---	0%	I ₁₉₋₁₅₋₉	---	---	---	
	10 M.U. EN SEGURIDAD GLOBAL Y DEFENSA	I ₁₈₋₁₅₋₁₀	100%	---	100%	I ₁₉₋₁₅₋₁₀	1,00	---	1,00	
	11 M.U. EN SOCIOLOGÍA DE LAS POLÍTICAS PÚBLICAS Y SOCIALES	I ₁₈₋₁₅₋₁₁	100%	100%	100%	I ₁₉₋₁₅₋₁₁	1,00	1,00	1,00	
	12 M.U. EN UNIÓN EUROPEA	I ₁₈₋₁₅₋₁₂	0%	0%	---	I ₁₉₋₁₅₋₁₂	---	---	---	
	13 M.U. EN GESTIÓN DE LAS ORGANIZACIONES	I ₁₈₋₁₅₋₁₃	80%	67%	100%	I ₁₉₋₁₅₋₁₃	1,00	1,00	1,00	
	14 MOVILIDAD 1 Y 2 CICLO MÁSTER	I ₁₈₋₁₅₋₁₄	0%	---	0%	I ₁₉₋₁₅₋₁₄	---	---	---	
16	F. DE CIENCIAS HUMANAS Y DE LA EDUCACIÓN DE HUESCA	I ₁₈₋₁₆	0%		I ₁₉₋₁₆	---			I ₂₀₋₁₆ 0	
	1 HUMANIDADES	I ₁₈₋₁₆₋₁	---	---	---	I ₁₉₋₁₆₋₁	---	---	---	
	2 MAESTRO (EDUCACIÓN FÍSICA)	I ₁₈₋₁₆₋₂	---	---	---	I ₁₉₋₁₆₋₂	---	---	---	
	3 MAESTRO (EDUCACIÓN INFANTIL)	I ₁₈₋₁₆₋₃	---	---	---	I ₁₉₋₁₆₋₃	---	---	---	
	4 MAESTRO (EDUCACIÓN PRIMARIA)	I ₁₈₋₁₆₋₄	---	---	---	I ₁₉₋₁₆₋₄	---	---	---	
	5 G. EN MAESTRO EDUCACIÓN PRIMARIA	I ₁₈₋₁₆₋₅	0%	0%	---	I ₁₉₋₁₆₋₅	---	---	---	
	6 G. EN MAESTRO EDUCACIÓN INFANTIL	I ₁₈₋₁₆₋₆	---	---	---	I ₁₉₋₁₆₋₆	---	---	---	
	7 M.U. EN PROFESORADO	I ₁₈₋₁₆₋₇	---	---	---	I ₁₉₋₁₆₋₇	---	---	---	

NOMBRE DEL CENTRO	TITULACIÓN	I ₁₈ =I ₁₇ /I ₄ 81%			I ₁₉ =I ₁₆ /I ₁₇ 1,20			I ₂₀ 872
		La proporción de estudiantes inscritos en UNIVERSA que se apuntan y que realizan prácticas, PFC o convenios especiales			El N° de estancias que realiza cada estudiante			N° de tutores de prácticas
		M	H		M	H		
17	FACULTAD DE DERECHO	I ₁₈₋₁₇	73%		I ₁₉₋₁₇	1,14	I ₂₀₋₁₇ 64	
	1 DERECHO	I ₁₈₋₁₇₋₁	67%	67%	68%	I ₁₉₋₁₇₋₁	1,18 1,17 1,21	
	2 PROGRAMA CONJ. ADE/DERECHO	I ₁₈₋₁₇₋₂	66%	50%	86%	I ₁₉₋₁₇₋₂	1,21 1,21 1,21	
	3 G. EN DERECHO	I ₁₈₋₁₇₋₃	79%	76%	88%	I ₁₉₋₁₇₋₃	1,00 1,00 1,00	
	4 PROGRAMA CONJ. ADE/DERECHO	I ₁₈₋₁₇₋₄	75%	71%	80%	I ₁₉₋₁₇₋₄	1,00 1,00 1,00	
	5 M.U. EN ESPECIALIZACION E INVESTIGACION EN DERECHO	I ₁₈₋₁₇₋₅	100%	100%	---	I ₁₉₋₁₇₋₅	1,00 1,00 ---	
	6 M.U. EN PREVENCIÓN DE RIESGOS LABORALES	I ₁₈₋₁₇₋₆	100%	100%	100%	I ₁₉₋₁₇₋₆	1,45 1,43 1,50	
18	FACULTAD DE EDUCACIÓN	I ₁₈₋₁₈	46%		I ₁₉₋₁₈	1,09	I ₂₀₋₁₈ 8	
	1 MAESTRO (AUDICIÓN Y LENGUAJE)	I ₁₈₋₁₈₋₁	---	---	---	I ₁₉₋₁₈₋₁	--- --- ---	
	2 MAESTRO (EDUCACIÓN ESPECIAL)	I ₁₈₋₁₈₋₂	---	---	---	I ₁₉₋₁₈₋₂	--- --- ---	
	3 MAESTRO (EDUCACIÓN FÍSICA)	I ₁₈₋₁₈₋₃	---	---	---	I ₁₉₋₁₈₋₃	--- --- ---	
	4 MAESTRO (EDUCACIÓN MUSICAL)	I ₁₈₋₁₈₋₄	---	---	---	I ₁₉₋₁₈₋₄	--- --- ---	
	5 MAESTRO (EDUCACIÓN PRIMARIA)	I ₁₈₋₁₈₋₅	---	---	---	I ₁₉₋₁₈₋₅	--- --- ---	
	6 MAESTRO (LENGUA EXTRANJERA)	I ₁₈₋₁₈₋₆	---	---	---	I ₁₉₋₁₈₋₆	--- --- ---	
	7 PSICOPEDAGOGÍA	I ₁₈₋₁₈₋₇	50%	67%	0%	I ₁₉₋₁₈₋₇	1,00 1,00 ---	
	8 G. EN MAESTRO EDUCACION INFANTIL	I ₁₈₋₁₈₋₈	0%	0%	---	I ₁₉₋₁₈₋₈	--- --- ---	
	9 G. EN MAESTRO EDUCACION PRIMARIA	I ₁₈₋₁₈₋₉	100%	100%	100%	I ₁₉₋₁₈₋₉	1,00 1,00 1,00	
	10 M.U. EN APRENDIZAJE A LO LARGO DE LA VIDA EN CIONTEXTOS MULTICULTURALES	I ₁₈₋₁₈₋₁₀	50%	50%	---	I ₁₉₋₁₈₋₁₀	1,00 1,00 ---	
	11 M.U. EN PROFESORADO	I ₁₈₋₁₈₋₁₁	36%	45%	0%	I ₁₉₋₁₈₋₁₁	1,20 1,20 ---	
	12 MOVILIDAD 1 Y 2 CICLO GRADO	I ₁₈₋₁₈₋₁₂	100%	---	100%	I ₁₉₋₁₈₋₁₂	1,00 --- 1,00	

NOMBRE DEL CENTRO	TITULACIÓN	I ₁₈ =I ₁₇ /I ₁₄ 81%						I ₁₉ =I ₁₆ /I ₁₇ 1,20						I ₂₀ 872	
		La proporción de estudiantes inscritos en UNIVERSA que se apuntan y que realizan prácticas, PFC o convenios especiales						El N° de estancias que realiza cada estudiante						N° de tutores de prácticas	
19	FACULTAD DE FILOSOFÍA Y LETRAS	I ₁₈₋₁₉	82%				I ₁₉₋₁₉	1,21				I ₂₀₋₁₉	51		
	1	FILOLOGIA CLÁSICA	I ₁₈₋₁₉₋₁	0%	0%	---	I ₁₉₋₁₉₋₁	---	---	---					
	2	FILOLOGIA FRANCESA	I ₁₈₋₁₉₋₂	0%	0%	---	I ₁₉₋₁₉₋₂	---	---	---					
	3	FILOLOGIA HISPÁNICA	I ₁₈₋₁₉₋₃	0%	0%	---	I ₁₉₋₁₉₋₃	---	---	---					
	4	FILOLOGIA INGLESA	I ₁₈₋₁₉₋₄	40%	25%	100%	I ₁₉₋₁₉₋₄	1,50	2,00	1,00					
	5	GEOGRAFÍA	I ₁₈₋₁₉₋₅	33%	50%	0%	I ₁₉₋₁₉₋₅	2,00	2,00	---					
	6	HISTORIA	I ₁₈₋₁₉₋₆	82%	71%	100%	I ₁₉₋₁₉₋₆	1,56	1,60	1,50					
	7	HISTORIA DEL ARTE	I ₁₈₋₁₉₋₇	71%	69%	100%	I ₁₉₋₁₉₋₇	1,20	1,22	1,00					
	8	G. EN INF. Y DOCUMENTACIÓN	I ₁₈₋₁₉₋₈	77%	78%	75%	I ₁₉₋₁₉₋₈	1,35	1,36	1,33					
	9	G. EN PERIODISMO	I ₁₈₋₁₉₋₉	82%	83%	80%	I ₁₉₋₁₉₋₉	1,25	1,23	1,31					
	10	G. EN FILOSOFIA	I ₁₈₋₁₉₋₁₀	33%	0%	100%	I ₁₉₋₁₉₋₁₀	1,00	---	1,00					
	11	G. EN ESTUDIOS INGLESES	I ₁₈₋₁₉₋₁₁	---	---	---	I ₁₉₋₁₉₋₁₁	---	---	---					
	12	G. EN GEOGRAFÍA Y ORDENACIÓN DEL TERRITORIO	I ₁₈₋₁₉₋₁₂	100%	100%	100%	I ₁₉₋₁₉₋₁₂	1,14	1,14	1,14					
	13	G. EN HISTORIA	I ₁₈₋₁₉₋₁₃	60%	33%	100%	I ₁₉₋₁₉₋₁₃	1,67	2,00	1,50					
	14	G. EN HISTORIA DEL ARTE	I ₁₈₋₁₉₋₁₄	96%	100%	83%	I ₁₉₋₁₉₋₁₄	1,09	1,12	1,00					
	15	G. EN ESTUDIOS CLÁSICOS	I ₁₈₋₁₉₋₁₅	---	---	---	I ₁₉₋₁₉₋₁₅	---	---	---					
	16	G. EN FILOLOGIA HISPÁNICA	I ₁₈₋₁₉₋₁₆	---	---	---	I ₁₉₋₁₉₋₁₆	---	---	---					
	17	G. EN LENGUAS MODERNAS	I ₁₈₋₁₉₋₁₇	100%	100%	100%	I ₁₉₋₁₉₋₁₇	1,25	1,33	1,00					
	18	M.U. EN ESTUDIOS AVANZADOS EN HISTORIA DEL ARTE	I ₁₈₋₁₉₋₁₈	33%	100%	0%	I ₁₉₋₁₉₋₁₈	1,00	1,00	---					
	19	M.U. EN GESTIÓN DEL PATRIMONIO CULTURAL	I ₁₈₋₁₉₋₁₉	100%	100%	100%	I ₁₉₋₁₉₋₁₉	1,15	1,15	1,17					
	20	M.U. EN HISTORIA CONTEMPORÁNEA	I ₁₈₋₁₉₋₂₀	0%	---	0%	I ₁₉₋₁₉₋₂₀	---	---	---					
	21	M.U. EN ORDENACIÓN TERRITORIAL Y MEDIOAMBIENTAL	I ₁₈₋₁₉₋₂₁	86%	80%	100%	I ₁₉₋₁₉₋₂₁	1,00	1,00	1,00					
	22	M.U. EN TECNOLOGÍAS DE LA INFORMACIÓN GEOGRÁFICA PARA LA ORDENACIÓN DEL TERRITORIO	I ₁₈₋₁₉₋₂₂	94%	100%	89%	I ₁₉₋₁₉₋₂₂	1,06	1,13	1,00					
	23	M.U. EN TRADUCCIÓN DE TEXTOS ESPECIALIZADOS	I ₁₈₋₁₉₋₂₃	100%	100%	100%	I ₁₉₋₁₉₋₂₃	1,22	1,29	1,00					
	24	MOVILIDAD 1 Y 2 CICLO GRADO	I ₁₈₋₁₉₋₂₄	67%	60%	100%	I ₁₉₋₁₉₋₂₄	1,00	1,00	1,00					

NOMBRE DEL CENTRO	TITULACIÓN	I ₁₈ =I ₁₇ /I ₄ 81%			I ₁₉ =I ₁₆ /I ₁₇ 1,20			I ₂₀ 872
		La proporción de estudiantes inscritos en UNIVERSA que se apuntan y que realizan prácticas, PFC o convenios especiales			El N° de estancias que realiza cada estudiante			
		M	H		M	H	N° de tutores de prácticas	
20 F. DE CIENCIAS SOCIALES Y HUMANAS DE TERUEL		I ₁₈₋₂₀ 78%			I ₁₉₋₂₀ 1,19		I ₂₀₋₂₀ 38	
	1 CIENCIAS DEL TRABAJO		I ₁₈₋₂₀₋₁ 38%	38%	---	I ₁₉₋₂₀₋₁ 1,33	1,33	---
	2 HUMANIDADES		I ₁₈₋₂₀₋₂ 100%	100%	---	I ₁₉₋₂₀₋₂ 1,00	1,00	---
	3 MAESTRO (EDUCACIÓN INFANTIL)		I ₁₈₋₂₀₋₃ ---	---	---	I ₁₉₋₂₀₋₃ ---	---	---
	4 MAESTRO (EDUCACIÓN PRIMARIA)		I ₁₈₋₂₀₋₄ ---	---	---	I ₁₉₋₂₀₋₄ ---	---	---
	5 MAESTRO (LENGUA EXTRANJERA)		I ₁₈₋₂₀₋₅ ---	---	---	I ₁₉₋₂₀₋₅ ---	---	---
	6 RELACIONES LABORALES		I ₁₈₋₂₀₋₆ ---	---	---	I ₁₉₋₂₀₋₆ ---	---	---
	7 G. EN BELLAS ARTES		I ₁₈₋₂₀₋₇ 67%	60%	100%	I ₁₉₋₂₀₋₇ 1,00	1,00	1,00
	8 G. EN MAESTRO EDUCACIÓN PRIMARIA		I ₁₈₋₂₀₋₈ 0%	0%	---	I ₁₉₋₂₀₋₈ ---	---	---
	9 G. EN MAESTRO EDUCACION INFANTIL		I ₁₈₋₂₀₋₉ ---	---	---	I ₁₉₋₂₀₋₉ ---	---	---
	10 G. EN PSICOLOGÍA		I ₁₈₋₂₀₋₁₀ 98%	99%	92%	I ₁₉₋₂₀₋₁₀ 1,18	1,17	1,18
	11 G. EN ADMINISTRACIÓN Y DIRECCIÓN DE EMPRESAS		I ₁₈₋₂₀₋₁₁ 53%	68%	32%	I ₁₉₋₂₀₋₁₁ 1,32	1,26	1,50
	12 M.U. EN PROFESORADO		I ₁₈₋₂₀₋₁₂ 100%	100%	---	I ₁₉₋₂₀₋₁₂ 1,00	1,00	---
	13 MOVILIDAD 1 Y 2 CICLO GRADO		I ₁₈₋₂₀₋₁₃ 100%	100%	100%	I ₁₉₋₂₀₋₁₃ 1,00	1,00	1,00
21 FACULTAD DE MEDICINA		I ₁₈₋₂₁ 91%			I ₁₉₋₂₁ 1,09		I ₂₀₋₂₁ 6	
	1 MEDICINA		I ₁₈₋₂₁₋₁ 0%	0%	0%	I ₁₉₋₂₁₋₁ ---	---	---
	2 G. EN MEDICINA		I ₁₈₋₂₁₋₂ 92%	93%	90%	I ₁₉₋₂₁₋₂ 1,10	1,08	1,14
	3 M.U. EN CONDICIONANTES GENÉTICOS, NUTRICIONALES Y AMBIENTALES DEL M.U. EN INICIACIÓN A LA INVESTIGACIÓN EN MEDICINA		I ₁₈₋₂₁₋₃ ---	---	---	I ₁₉₋₂₁₋₃ ---	---	---
	4 M.U. EN SALUD PÚBLICA		I ₁₈₋₂₁₋₄ ---	---	---	I ₁₉₋₂₁₋₄ ---	---	---
	5 M.U. EN SALUD PÚBLICA		I ₁₈₋₂₁₋₅ 100%	100%	---	I ₁₉₋₂₁₋₅ 1,00	1,00	---
22 FACULTAD DE VETERINARIA		I ₁₈₋₂₂ 92%			I ₁₉₋₂₂ 1,14		I ₂₀₋₂₂ 52	
	1 CIENCIA Y TECN. ALIMENTOS		I ₁₈₋₂₂₋₁ 69%	75%	60%	I ₁₉₋₂₂₋₁ 1,67	1,33	2,33
	2 VETERINARIA		I ₁₈₋₂₂₋₂ 92%	92%	92%	I ₁₉₋₂₂₋₂ 1,20	1,22	1,13
	3 G. EN CIENCIA Y TECN. ALIMENTOS		I ₁₈₋₂₂₋₃ 87%	94%	75%	I ₁₉₋₂₂₋₃ 1,05	1,05	1,06
	4 G. EN VETERINARIA		I ₁₈₋₂₂₋₄ 97%	97%	94%	I ₁₉₋₂₂₋₄ 1,12	1,12	1,10
	5 M.U. EN INICIACIÓN A LA INVESTIGACIÓN EN CIENCIA Y TECN. DE LOS ALIMENTOS		I ₁₈₋₂₂₋₅ 71%	80%	50%	I ₁₉₋₂₂₋₅ 1,00	1,00	1,00
	6 M.U. EN SANIDAD Y PRODUCCIÓN PORCINA		I ₁₈₋₂₂₋₆ 94%	100%	89%	I ₁₉₋₂₂₋₆ 1,33	1,29	1,38
	7 M.U. EN NUTRICIÓN ANIMAL		I ₁₈₋₂₂₋₇ 90%	100%	80%	I ₁₉₋₂₂₋₇ 1,00	1,00	1,00
	8 MOVILIDAD 1 Y 2 CICLO GRADO		I ₁₈₋₂₂₋₈ 100%	100%	100%	I ₁₉₋₂₂₋₈ 1,00	1,00	1,00

La distribución de las **3239** estancias por ubicación geográfica, incluyendo todas las prácticas, curriculares y extracurriculares, especiales, proyectos/trabajo fin de carrera sería la siguiente:

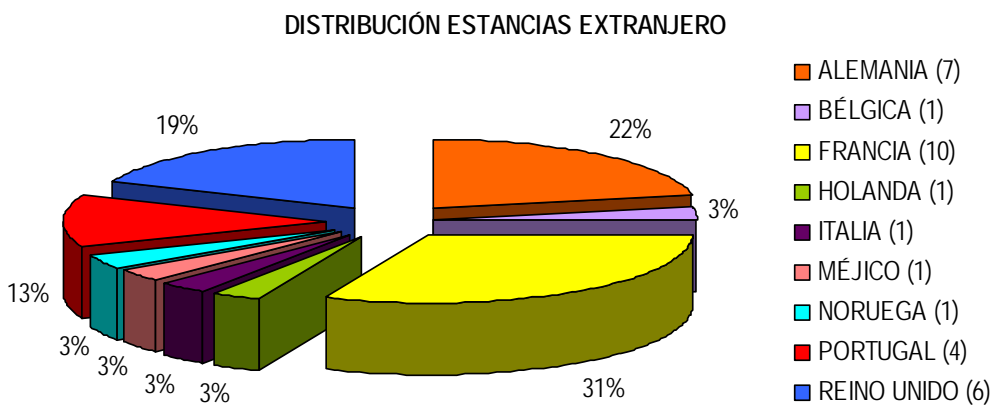
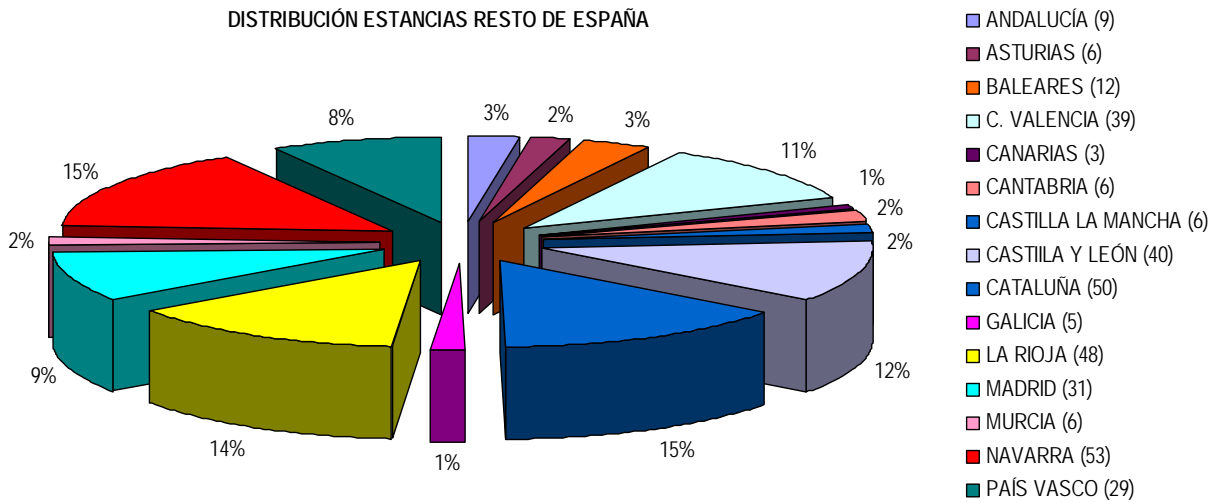
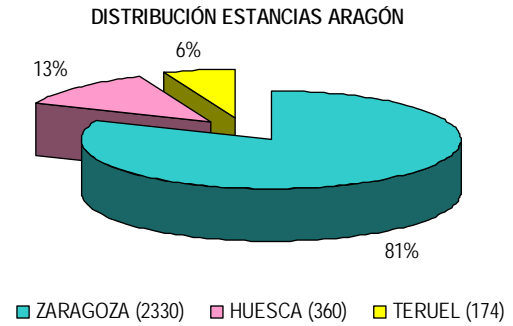
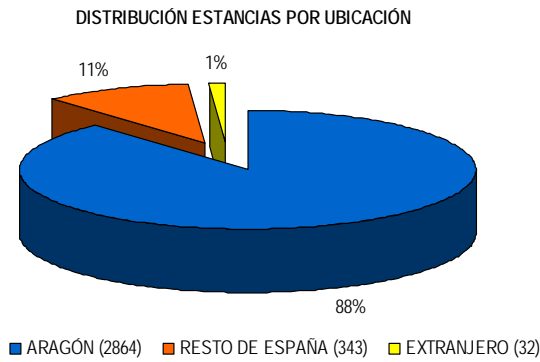

La distribución de las **3239** estancias por centros y ubicación geográfica, incluyendo todas las prácticas, curriculares y extracurriculares, especiales, proyectos/trabajo fin de carrera sería la siguiente:

CENTRO UNIVERSITARIO	ARAGÓN	RESTO ESPAÑA	EXTRANJERO	TOTAL
Escuela de Ingeniería y Arquitectura	600	58	12	670
Escuela Politécnica Superior	64	3	2	69
Escuela Universitaria de Enfermería de Huesca	2	0	0	2
Escuela Universitaria de Enfermería de Teruel	2	1	0	3
Escuela Universitaria de Turismo	1	0	0	1
Escuela Universitaria Politécnica	9	0	0	9
Escuela Universitaria Politécnica de la Almunia de Doña Godina	18	0	0	18
Facultad de Ciencias	228	10	2	240
Facultad de Ciencias de la Salud	34	8	0	42
Facultad de Ciencias de la Salud y del Deporte	90	7	0	97
Facultad de Ciencias Sociales y del Trabajo	35	1	0	36
Facultad de Ciencias Sociales y Humanas	144	1	0	145
Facultad de Derecho	161	7	1	169
Facultad de Economía y Empresa	693	24	6	723
Facultad de Educación	11	1	0	12
Facultad de Empresa y Gestión Pública	59	0	0	59
Facultad de Filosofía y Letras	237	11	1	249
Facultad de Medicina	190	29	1	220
Facultad de Veterinaria	286	182	7	475
TOTAL	2864	343	32	3239

Es la Facultad de Veterinaria el centro donde más prácticas se realizan fuera de nuestra comunidad, debido principalmente a que muchos de sus alumnos provienen de otras comunidades y aprovechan las vacaciones para realizar las prácticas en sus localidades de origen.