



UniVersa
**Servicio de Orientación
y Empleo**
Universidad Zaragoza

INDICADORES

INDICADORES ESTUDIANTES

Desde el curso académico 2003/2004 se ha estudiado una serie de indicadores para analizar la evolución de las prácticas de estudiantes tanto a nivel general de la Universidad de Zaragoza como en particular para los centros universitarios y titulaciones impartidas en los mismos.

A continuación se detalla un resumen de los indicadores estudiados y la comparativa de datos obtenidos en los ocho últimos cursos académicos.

	Curso 07-08	Curso 08-09	Curso 09-10	Curso 10-11	Curso 11-12	Curso 12-13	Curso 13-14	Curso 14-15	
I_1	15130	15002	14913	14396	16018	17318	18102	17542	Nº de estudiantes que pueden inscribirse UNIVERSA (sería los matriculados en Universidad y que cumplen los requisitos para hacer prácticas)
I_2	2474	2425	2494	2788	3337	3560	3302	3938	Nº de estudiantes inscritos en UNIVERSA (incluimos todos, proyecto/trabajo fin de carrera, convenios especiales, cursos)
$I_3=I_2/I_1$	16%	16%	17%	19%	21%	21%	18%	22%	La proporción de los estudiantes inscritos frente a los que pueden inscribirse
I_4	2474	2425	2494	2788	3337	3560	3302	3938	Nº de estudiantes que pueden realizar prácticas (puede no coincidir con el I_2 ya que podrían venir por otras actividades, cursos, orientación..)
I_5	1690	1543	1651	1864	2287	2602	2481	2607	Nº de estudiantes que realizan prácticas teniendo en cuenta que un estudiante puede realizar más de una práctica (no están incluidos ni proyecto/trabajo fin de carrera ni convenios especiales)
I_6	1808	1707	1798	2063	2541	2886	2928	3089	Nº de prácticas realizadas (sin incluir ni proyecto/trabajo fin de carrera ni convenios especiales)
$I_7=I_5/I_4$	68%	64%	66%	67%	69%	73%	75%	66%	La proporción de estudiantes inscritos en UNIVERSA que se apuntan y que realizan prácticas
$I_8=I_{6ij}/I_{6i}$									La proporción de prácticas de cada titulación que tiene un centro frente al total de las prácticas de ese centro
I_9	1140	926	940	1048	1270	1153	707	438	Nº de prácticas que solicitan convalidación

	Curso 06-07	Curso 07-08	Curso 08-09	Curso 09-10	Curso 10-11	Curso 11-12	Curso 13-14	Curso 14-15	
$I_{10}=I_9/I_6$	63%	54%	52%	51%	50%	40%	24%	14%	La proporción de prácticas que solicitan convalidación en cada centro y cada titulación frente al total de las prácticas de ese centro y de esa titulación
$I_{11}=I_{9ij}/I_{6i}$									La proporción de las prácticas convalidadas de cada titulación de un centro frente al total de las prácticas del centro
I_{12}	175	186	180	173	176	198	225	162	Nº de proyectos/trabajo fin de carrera totales
I_{13}	146	159	152	147	144	158	184	142	Nº de estudiantes que realizan el proyecto/trabajo fin de carrera
I_{14}	77	109	111	64	98	59	86	114	Nº de prácticas convenios especiales
I_{15}	73	104	106	59	96	57	83	104	Nº de estudiantes que realizan convenios especiales
$I_{16}=I_6+I_{12}+I_{14}$	2060	2002	2089	2300	2815	3143	3239	3365	Nº total de estancias realizadas (incluye prácticas, proyecto/trabajo fin de carrera y convenios especiales)
I_{17}	1853	1742	1848	2020	2465	2755	2689	2804	Nº total de estudiantes que realizan estancias (incluye prácticas, proyecto/trabajo fin de carrera y convenios especiales)
$I_{18}=I_{17}/I_{14}$	75%	72%	74%	72%	74%	77%	81%	71%	La proporción de estudiantes inscritos en UNIVERSA que se apuntan y que realizan prácticas, proyecto/trabajo fin de carrera o convenios especiales
$I_{19}=I_{16}/I_{17}$	1.1	1.1	1.13	1.14	1.14	1.14	1.20	1.20	El Nº de estancias que realiza cada estudiante
I_{20}	604	561	600	651	781	853	872	866	Nº de tutores de prácticas
I_{21}	780	550	717	829	968	1121	1257	1228	Nº de perfiles ofertados por las empresas
I_{22}	882	871	888	979	1177	1290	1215	1233	Nº de empresas en las que se realizan prácticas

A lo largo de este curso académico se han incrementado el número de estancias realizadas respecto del curso 2014, incrementándose también el número de estudiantes que las realizan. Esperemos que el incremento de estos datos se vea reflejado también en las futuras contrataciones de universitarios por parte de las empresas.

Se constata una disminución a lo largo de los cursos académicos de las prácticas que solicitan convalidación de créditos debido a que con el Plan Bolonia hay muchas titulaciones que tiene prácticas obligatorias.

En las siguientes tablas se representa la evolución de las prácticas a lo largo de los distintos cursos académicos.

Curso	06-07	07-08	08-09	09-10	10-11	11-12	12-13	13-14	14-15
I_1	15371	15130	15002	14913	14396	16018	17318	18102	17542
I_6	1795	1808	1707	1798	2063	2541	2886	2928	3089
I_{16}	2112	2060	2002	2089	2300	2815	3143	3239	3365
I_2	2456	2474	2425	2494	2788	3337	3560	3302	3938

I_1 : nº de estudiantes que pueden inscribirse en UNIVERSA (matriculados en la Universidad y que cumplen los requisitos para hacer prácticas)

I_6 : nº de prácticas realizadas (sin incluir ni proyecto/trabajo fin de carrera ni convenios especiales)

I_{16} : nº total de estancias realizadas (incluye prácticas, proyecto/trabajo fin de carrera y convenios especiales)

I_2 : nº de estudiantes inscritos en UNIVERSA

Curso	06-07	07-08	08-09	09-10	10-11	11-12	12-13	13-14	14-15
I_{17}	1923	1853	1742	1848	2020	2465	2755	2689	2804
I_0	1750	1750	1750	1750	1750	1750	1750	1750	1750
I_{17+0}	3673	3603	3492	3598	3770	4215	4505	4439	4554

I_{17} : nº de estudiantes que realizan estancias (incluye prácticas, proyecto/trabajo fin de carrera y convenios especiales)

I_0 : nº de estudiantes que realizan prácticas integradas por la vía de las instituciones públicas (estimación % ciencias de la salud, educación, trabajo social, turismo ...)

Evolución número de prácticas

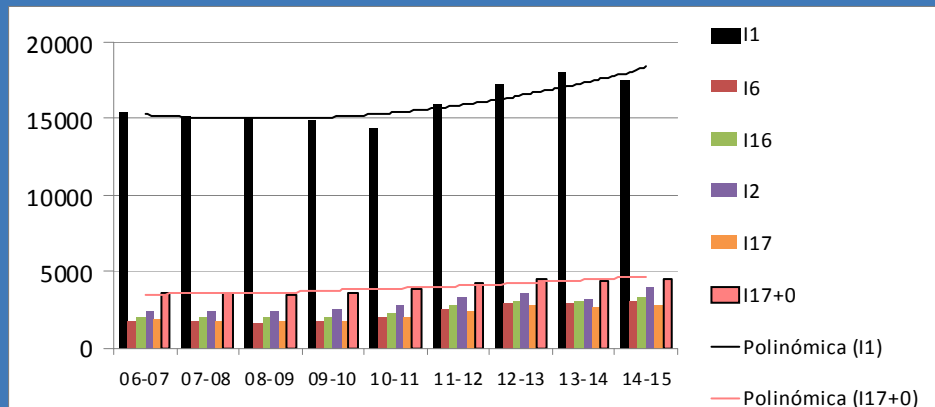

Curso	06-07	07-08	08-09	09-10	10-11	11-12	12-13	13-14	14-15
I_{20}	591	604	561	600	651	781	853	872	866
I_{21}	852	780	550	717	829	968	1121	1257	1228
I_{22}	851	882	871	888	979	1177	1290	1215	1233

I_{20} : nº de tutores en prácticas

I_{21} : nº de perfiles ofertados por las empresas

I_{22} : nº empresas en las que se realizan prácticas

En las siguientes páginas se detallan los indicadores para todos los centros y titulaciones de la Universidad de Zaragoza.

NOMBRE DEL CENTRO	TITULACIÓN	I ₁ 17542 9415 8127			I ₂ 3938 2309 1629			I ₃ =I ₂ /I ₁ 22% 25% 20%			I ₄ 3938 2309 1629		
		Nº de estudiantes que pueden inscribirse en UNIVERSA (matriculados en la Universidad)			Nº de estudiantes inscritos en UNIVERSA (incluimos todos, PFC, convenios especiales, cursos)			La proporción de los estudiantes inscritos frente a los que pueden inscribirse			Nº de estudiantes que pueden realizar prácticas (puede no coincidir con el I ₂ ya que podrían venir para otras actividades)		
		M	H	M	H	M	H	M	H	M	H		
1 E. DE INGENIERÍA ARQUITECTURA		I ₁₋₁ 3158	839	2319	I ₂₋₁ 841	273	568	I ₃₋₁ 27%	33%	24%	I ₄₋₁ 841	273	568
	1 ING. DE TELECOMUNICACIÓN	I ₁₋₁₋₁ 61	18	43	I ₂₋₁₋₁ 18	4	14	I ₃₋₁₋₁ 30%	22%	33%	I ₄₋₁₋₁ 18	4	14
	2 ING. EN INFORMÁTICA	I ₁₋₁₋₂ 93	9	84	I ₂₋₁₋₂ 18	1	17	I ₃₋₁₋₂ 19%	11%	20%	I ₄₋₁₋₂ 18	1	17
	3 ING. INDUSTRIAL	I ₁₋₁₋₃ 271	57	214	I ₂₋₁₋₃ 105	31	74	I ₃₋₁₋₃ 39%	54%	35%	I ₄₋₁₋₃ 105	31	74
	4 ING. QUÍMICA	I ₁₋₁₋₄ 40	15	25	I ₂₋₁₋₄ 17	6	11	I ₃₋₁₋₄ 43%	40%	44%	I ₄₋₁₋₄ 17	6	11
	5 ING. TÉC. IND. (ELECTRICIDAD)	I ₁₋₁₋₅ 32	6	26	I ₂₋₁₋₅ 7	0	7	I ₃₋₁₋₅ 22%	0%	27%	I ₄₋₁₋₅ 7	0	7
	6 ING. TÉC. IND. (ELECTRÓNICA)	I ₁₋₁₋₆ 92	18	74	I ₂₋₁₋₆ 17	3	14	I ₃₋₁₋₆ 18%	17%	19%	I ₄₋₁₋₆ 17	3	14
	7 ING. TÉC. IND. (QUÍMICA IND.)	I ₁₋₁₋₇ 24	13	11	I ₂₋₁₋₇ 7	6	1	I ₃₋₁₋₇ 29%	46%	9%	I ₄₋₁₋₇ 7	6	1
	8 ING. TÉC. INDUSTRIAL (MECÁNICA)	I ₁₋₁₋₈ 55	4	51	I ₂₋₁₋₈ 10	1	9	I ₃₋₁₋₈ 18%	25%	18%	I ₄₋₁₋₈ 10	1	9
	9 ING. TÉC. EN DISEÑO INDUSTRIAL	I ₁₋₁₋₉ 3	1	2	I ₂₋₁₋₉ 3	1	2	I ₃₋₁₋₉ 100%	100%	100%	I ₄₋₁₋₉ 3	1	2
	10 G. EN ESTUDIOS EN ARQUITECTURA	I ₁₋₁₋₁₀ 240	118	122	I ₂₋₁₋₁₀ 39	23	16	I ₃₋₁₋₁₀ 16%	19%	13%	I ₄₋₁₋₁₀ 39	23	16
	11 G. INGENIERÍA DE TECNOLOGÍAS INDUSTRIALES	I ₁₋₁₋₁₁ 326	80	246	I ₂₋₁₋₁₁ 90	26	64	I ₃₋₁₋₁₁ 28%	33%	26%	I ₄₋₁₋₁₁ 90	26	64
	12 G. ING. DE TEC. Y SERVICIOS DE TELECOMUNICACIONES	I ₁₋₁₋₁₂ 99	23	76	I ₂₋₁₋₁₂ 21	9	12	I ₃₋₁₋₁₂ 21%	39%	16%	I ₄₋₁₋₁₂ 21	9	12
	13 G. INGENIERÍA ELÉCTRICA	I ₁₋₁₋₁₃ 174	18	156	I ₂₋₁₋₁₃ 38	5	33	I ₃₋₁₋₁₃ 22%	28%	21%	I ₄₋₁₋₁₃ 38	5	33
	14 G. INGENIERÍA ELECTRÓNICA Y AUTOMÁTICA	I ₁₋₁₋₁₄ 151	30	121	I ₂₋₁₋₁₄ 41	10	31	I ₃₋₁₋₁₄ 27%	33%	26%	I ₄₋₁₋₁₄ 41	10	31
	15 G. ING. EN DISEÑO INDUSTRIAL Y DESARROLLO DE PRODUCTO	I ₁₋₁₋₁₅ 198	107	91	I ₂₋₁₋₁₅ 65	39	26	I ₃₋₁₋₁₅ 33%	36%	29%	I ₄₋₁₋₁₅ 65	39	26
	16 G. EN INGENIERÍA INFORMÁTICA	I ₁₋₁₋₁₆ 178	22	156	I ₂₋₁₋₁₆ 58	12	46	I ₃₋₁₋₁₆ 33%	55%	29%	I ₄₋₁₋₁₆ 58	12	46
	17 G. EN INGENIERÍA MECÁNICA	I ₁₋₁₋₁₇ 485	63	422	I ₂₋₁₋₁₇ 110	19	91	I ₃₋₁₋₁₇ 23%	30%	22%	I ₄₋₁₋₁₇ 110	19	91
	18 G. EN INGENIERÍA QUÍMICA	I ₁₋₁₋₁₈ 177	78	99	I ₂₋₁₋₁₈ 44	22	22	I ₃₋₁₋₁₈ 25%	28%	22%	I ₄₋₁₋₁₈ 44	22	22
	19 M.U. EN ARQUITECTURA	I ₁₋₁₋₁₉ 55	30	25	I ₂₋₁₋₁₉ 35	23	12	I ₃₋₁₋₁₉ 64%	77%	48%	I ₄₋₁₋₁₉ 35	23	12
	20 M.U. EN ENERGÍAS RENOVABLES Y EFICIENCIA ENERGÉTICA	I ₁₋₁₋₂₀ 23	7	16	I ₂₋₁₋₂₀ 13	4	9	I ₃₋₁₋₂₀ 57%	57%	56%	I ₄₋₁₋₂₀ 13	4	9
	21 M.U. EN INGENIERÍA BIOMÉDICA	I ₁₋₁₋₂₁ 27	10	17	I ₂₋₁₋₂₁ 7	4	3	I ₃₋₁₋₂₁ 26%	40%	18%	I ₄₋₁₋₂₁ 7	4	3
	22 M. U. EN INGENIERÍA DE SISTEMAS E INFORMÁTICA	I ₁₋₁₋₂₂ 4	1	3	I ₂₋₁₋₂₂ 1	0	1	I ₃₋₁₋₂₂ 25%	0%	33%	I ₄₋₁₋₂₂ 1	0	1
	23 M.U. EN INGENIERÍA ELECTRÓNICA	I ₁₋₁₋₂₃ 25	2	23	I ₂₋₁₋₂₃ 8	1	7	I ₃₋₁₋₂₃ 32%	50%	30%	I ₄₋₁₋₂₃ 8	1	7
	24 M.U. EN INGENIERÍA INDUSTRIAL	I ₁₋₁₋₂₄ 62	10	52	I ₂₋₁₋₂₄ 29	5	24	I ₃₋₁₋₂₄ 47%	50%	46%	I ₄₋₁₋₂₄ 29	5	24
	25 M.U. EN INGENIERÍA INFORMÁTICA	I ₁₋₁₋₂₅ 7	0	7	I ₂₋₁₋₂₅ 4	0	4	I ₃₋₁₋₂₅ 57%	---	57%	I ₄₋₁₋₂₅ 4	0	4
	26 M.U. EN INGENIERÍA MECÁNICA	I ₁₋₁₋₂₆ 8	2	6	I ₂₋₁₋₂₆ 8	2	6	I ₃₋₁₋₂₆ 100%	100%	100%	I ₄₋₁₋₂₆ 8	2	6
	27 M.U. EN INGENIERÍA QUÍMICA	I ₁₋₁₋₂₇ 9	4	5	I ₂₋₁₋₂₇ 7	4	3	I ₃₋₁₋₂₇ 78%	100%	60%	I ₄₋₁₋₂₇ 7	4	3
	28 M.U. EN INGENIERÍA TELECOMUNICACIÓN	I ₁₋₁₋₂₈ 22	4	18	I ₂₋₁₋₂₈ 5	3	2	I ₃₋₁₋₂₈ 23%	75%	11%	I ₄₋₁₋₂₈ 5	3	2
	29 M. U. EN INICIACION A LA INV. EN ING. QUÍMICA Y DEL MEDIO AMBIENTE	I ₁₋₁₋₂₉ 1	0	1	I ₂₋₁₋₂₉ 1	1	0	I ₃₋₁₋₂₉ 100%	---	0%	I ₄₋₁₋₂₉ 1	1	0
	30 M.U. EN MECÁNICA APLICADA	I ₁₋₁₋₃₀ 2	1	1	I ₂₋₁₋₃₀ 1	0	1	I ₃₋₁₋₃₀ 50%	0%	100%	I ₄₋₁₋₃₀ 1	0	1
	31 M.U. EN SISTEMAS MECÁNICOS	I ₁₋₁₋₃₁ 4	0	4	I ₂₋₁₋₃₁ 1	0	1	I ₃₋₁₋₃₁ 25%	---	25%	I ₄₋₁₋₃₁ 1	0	1
	32 MOVILIDAD 1 Y 2 CICLO GRADO	I ₁₋₁₋₃₂ 210	88	122	I ₂₋₁₋₃₂ 13	8	5	I ₃₋₁₋₃₂ 6%	9%	4%	I ₄₋₁₋₃₂ 13	8	5

NOMBRE DEL CENTRO	TITULACIÓN	I ₁ 17542 9415 8127			I ₂ 3938 2309 1629			I ₃ =I ₂ /I ₁ 22% 25% 20%			I ₄ 3938 2309 1629					
		Nº de estudiantes que pueden inscribirse en UNIVERSA (matriculados en la Universidad)			Nº de estudiantes inscritos en UNIVERSA (incluimos todos, PFC, convenios especiales, cursos)			La proporción de los estudiantes inscritos frente a los que pueden inscribirse			Nº de estudiantes que pueden realizar prácticas (puede no coincidir con el I ₂ ya que podrían venir para otras actividades)					
		M	H	M	H	M	H	M	H	M	H					
2 F. DE CIENCIAS DE LA SALUD		I ₁₋₂ 650	486	164	I ₂₋₂ 67	51	16	I ₃₋₂ 10%	10%	10%	I ₄₋₂ 67	51	16			
	1 G. EN ENFERMERÍA		I ₁₋₂₋₁ 352	278	74		I ₂₋₂₋₁ 9	9	0		I ₃₋₂₋₁ 3%	3%	0%	I ₄₋₂₋₁ 9	9	0
	2 G. EN FISIOTERAPIA		I ₁₋₂₋₂ 141	84	57		I ₂₋₂₋₂ 46	30	16		I ₃₋₂₋₂ 33%	36%	28%	I ₄₋₂₋₂ 46	30	16
	3 G. EN TERAPIA OCUPACIONAL		I ₁₋₂₋₃ 157	124	33		I ₂₋₂₋₃ 12	12	0		I ₃₋₂₋₃ 8%	10%	0%	I ₄₋₂₋₃ 12	12	0
3 E.U. DE ENFERMERÍA DE HUESCA		I ₁₋₃ 113	91	22	I ₂₋₃ 3	3	0	I ₃₋₃ 3%	3%	0%	I ₄₋₃ 3	3	0			
	1 G. EN ENFERMERÍA		I ₁₋₃₋₁ 113	91	22		I ₂₋₃₋₁ 3	3	0		I ₃₋₃₋₁ 3%	3%	0%	I ₄₋₃₋₁ 3	3	0
4 E.U. DE ENFERMERÍA DE TERUEL		I ₁₋₄ 68	53	15	I ₂₋₄ 0	0	0	I ₃₋₄ 0%	0%	0%	I ₄₋₄ 0	0	0			
	1 G. EN ENFERMERÍA		I ₁₋₄₋₁ 68	53	15		I ₂₋₄₋₁ 0	0	0		I ₃₋₄₋₁ 0%	0%	0%	I ₄₋₄₋₁ 0	0	0
5 F. DE EMPRESA Y GESTIÓN PÚBLICA DE HUESCA		I ₁₋₅ 290	153	137	I ₂₋₅ 84	48	36	I ₃₋₅ 29%	31%	26%	I ₄₋₅ 84	48	36			
	1 GESTIÓN Y ADM. PÚBLICA		I ₁₋₅₋₁ 2	1	1		I ₂₋₅₋₁ 0	0	0		I ₃₋₅₋₁ 0%	0%	0%	I ₄₋₅₋₁ 0	0	0
	2 G. EN ADMINISTRACIÓN Y DIRECCIÓN DE EMPRESAS		I ₁₋₅₋₂ 188	87	101		I ₂₋₅₋₂ 62	32	30		I ₃₋₅₋₂ 33%	37%	30%	I ₄₋₅₋₂ 62	32	30
	3 G. EN GESTIÓN Y ADMINISTRACIÓN PÚBLICA		I ₁₋₅₋₃ 68	42	26		I ₂₋₅₋₃ 14	10	4		I ₃₋₅₋₃ 21%	24%	15%	I ₄₋₅₋₃ 14	10	4
	4 M.U. EN DIRECCIÓN Y PLANIFICACIÓN DE TURISMO		I ₁₋₅₋₄ 32	23	9		I ₂₋₅₋₄ 8	6	2		I ₃₋₅₋₄ 25%	26%	22%	I ₄₋₅₋₄ 8	6	2
7 FACULTAD DE CIENCIAS SOCIALES Y DEL TRABAJO		I ₁₋₇ 850	579	271	I ₂₋₇ 95	69	26	I ₃₋₇ 11%	12%	10%	I ₄₋₇ 95	69	26			
	1 RELACIONES LABORALES		I ₁₋₇₋₁ 1	1	0		I ₂₋₇₋₁ 0	0	0		I ₃₋₇₋₁ 0%	0%	---	I ₄₋₇₋₁ 0	0	0
	2 G. TRABAJO SOCIAL		I ₁₋₇₋₂ 357	286	71		I ₂₋₇₋₂ 19	18	1		I ₃₋₇₋₂ 5%	6%	1%	I ₄₋₇₋₂ 19	18	1
	3 G. EN RELACIONES LABORALES Y RECURSOS HUMANOS		I ₁₋₇₋₃ 470	273	197		I ₂₋₇₋₃ 65	41	24		I ₃₋₇₋₃ 14%	15%	12%	I ₄₋₇₋₃ 65	41	24
	4 M.U. EN RELACIONES DE GÉNERO		I ₁₋₇₋₄ 22	19	3		I ₂₋₇₋₄ 11	10	1		I ₃₋₇₋₄ 50%	53%	33%	I ₄₋₇₋₄ 11	10	1
9 E.U. DE TURISMO DE ZARAGOZA		I ₁₋₉ 142	90	52	I ₂₋₉ 7	5	2	I ₃₋₉ 5%	6%	4%	I ₄₋₉ 7	5	2			
	1 TURISMO		I ₁₋₉₋₁ 1	0	1		I ₂₋₉₋₁ 1	1	0		I ₃₋₉₋₁ 100%	---	0%	I ₄₋₉₋₁ 1	1	0
	2 G. EN TURISMO		I ₁₋₉₋₂ 141	90	51		I ₂₋₉₋₂ 6	4	2		I ₃₋₉₋₂ 4%	4%	4%	I ₄₋₉₋₂ 6	4	2

NOMBRE DEL CENTRO	TITULACIÓN	I ₁ 17542 9415 8127			I ₂ 3938 2309 1629			I ₃ =I ₂ /I ₁ 22% 25% 20%			I ₄ 3938 2309 1629						
		Nº de estudiantes que pueden inscribirse en UNIVERSA (matriculados en la Universidad)			Nº de estudiantes inscritos en UNIVERSA (incluimos todos, PFC, convenios especiales, cursos)			La proporción de los estudiantes inscritos frente a los que pueden inscribirse			Nº de estudiantes que pueden realizar prácticas (puede no coincidir con el I ₂ ya que podrían venir para otras actividades)						
		M	H	M	H	M	H	M	H	M	H						
10 E.U. POLITÉCNICA DE ALMUNIA DE DOÑA GODINA		I ₁₋₁₀ 636	188	448	I ₂₋₁₀ 45	15	30	I ₃₋₁₀ 7%	8%	7%	I ₄₋₁₀ 45	15	30				
	1 ARQUITECTURA TÉCNICA	I ₁₋₁₀₋₁	91	36	55	I ₂₋₁₀₋₁	7	4	3	I ₃₋₁₀₋₁	8%	11%	5%	I ₄₋₁₀₋₁	7	4	3
	2 ING. TÉC. AGR. (HORT. Y JARD.)	I ₁₋₁₀₋₂	4	1	3	I ₂₋₁₀₋₂	2	1	1	I ₃₋₁₀₋₂	50%	100%	33%	I ₄₋₁₀₋₂	2	1	1
	3 ING. TÉC. AGR. (IND. AGR. Y ALIM)	I ₁₋₁₀₋₃	6	5	1	I ₂₋₁₀₋₃	0	0	0	I ₃₋₁₀₋₃	0%	0%	0%	I ₄₋₁₀₋₃	0	0	0
	4 ING. TÉC. INF.DE SISTEMAS	I ₁₋₁₀₋₄	51	9	42	I ₂₋₁₀₋₄	3	0	3	I ₃₋₁₀₋₄	6%	0%	7%	I ₄₋₁₀₋₄	3	0	3
	5 ING. TÉC. IND.(ELECTRÓNICA)	I ₁₋₁₀₋₅	21	0	21	I ₂₋₁₀₋₅	0	0	0	I ₃₋₁₀₋₅	0%	---	0%	I ₄₋₁₀₋₅	0	0	0
	6 ING. TÉC. INDUSTRIAL (MECÁNICA)	I ₁₋₁₀₋₆	11	1	10	I ₂₋₁₀₋₆	0	0	0	I ₃₋₁₀₋₆	0%	0%	0%	I ₄₋₁₀₋₆	0	0	0
	7 ING. TÉC. OBRAS PÚBLICAS	I ₁₋₁₀₋₇	32	12	20	I ₂₋₁₀₋₇	4	1	3	I ₃₋₁₀₋₇	13%	8%	15%	I ₄₋₁₀₋₇	4	1	3
	8 G. EN ARQUITECTURA TÉCNICA	I ₁₋₁₀₋₈	153	66	87	I ₂₋₁₀₋₈	9	6	3	I ₃₋₁₀₋₈	6%	9%	3%	I ₄₋₁₀₋₈	9	6	3
	9 G. EN INGENIERÍA CIVIL	I ₁₋₁₀₋₉	138	39	99	I ₂₋₁₀₋₉	9	0	9	I ₃₋₁₀₋₉	7%	0%	9%	I ₄₋₁₀₋₉	9	0	9
	10 G. EN INGENIERÍA MECATRÓNICA	I ₁₋₁₀₋₁₀	88	8	80	I ₂₋₁₀₋₁₀	6	0	6	I ₃₋₁₀₋₁₀	7%	0%	8%	I ₄₋₁₀₋₁₀	6	0	6
	11 G. EN INGENIERIA DE ORGANIZACION INDUSTRIAL	I ₁₋₁₀₋₁₁	41	11	30	I ₂₋₁₀₋₁₁	5	3	2	I ₃₋₁₀₋₁₁	12%	27%	7%	I ₄₋₁₀₋₁₁	5	3	2
11 E.U. POLITÉCNICA DE TERUEL		I ₁₋₁₁ 101	14	87	I ₂₋₁₁ 16	2	14	I ₃₋₁₁ 16%	14%	16%	I ₄₋₁₁ 16	2	14				
	1 ING. TÉC. TELECO. (SIST. ELECTR.)	I ₁₋₁₁₋₁	20	3	17	I ₂₋₁₁₋₁	0	0	0	I ₃₋₁₁₋₁	0%	0%	0%	I ₄₋₁₁₋₁	0	0	0
	2 ING. TÉC. INFORMÁT. DE GESTIÓN	I ₁₋₁₁₋₂	12	4	8	I ₂₋₁₁₋₂	2	0	2	I ₃₋₁₁₋₂	17%	0%	25%	I ₄₋₁₁₋₂	2	0	2
	3 G. EN INGENIERÍA INFORMÁTICA	I ₁₋₁₁₋₃	28	1	27	I ₂₋₁₁₋₃	6	0	6	I ₃₋₁₁₋₃	21%	0%	22%	I ₄₋₁₁₋₃	6	0	6
	4 G. INGENIERÍA ELECTRÓNICA Y AUTOMÁTICA	I ₁₋₁₁₋₄	41	6	35	I ₂₋₁₁₋₄	8	2	6	I ₃₋₁₁₋₄	20%	33%	17%	I ₄₋₁₁₋₄	8	2	6
12 ESCUELA POLITÉCNICA SUPERIOR DE HUESCA		I ₁₋₁₂ 336	130	206	I ₂₋₁₂ 88	43	45	I ₃₋₁₂ 26%	33%	22%	I ₄₋₁₂ 88	43	45				
	1 INGENIERÍA AGRÓNOMA	I ₁₋₁₂₋₁	38	14	24	I ₂₋₁₂₋₁	11	7	4	I ₃₋₁₂₋₁	29%	50%	17%	I ₄₋₁₂₋₁	11	7	4
	2 ING. TÉC. AGRÍCOLA (EXP. AGROP.)	I ₁₋₁₂₋₂	24	7	17	I ₂₋₁₂₋₂	0	0	0	I ₃₋₁₂₋₂	0%	0%	0%	I ₄₋₁₂₋₂	0	0	0
	3 ING. TÉC. IND. (QUÍMICA IND.)	I ₁₋₁₂₋₃	9	2	7	I ₂₋₁₂₋₃	0	0	0	I ₃₋₁₂₋₃	0%	0%	0%	I ₄₋₁₂₋₃	0	0	0
	4 G. EN ING. AGROALIMENTARIA Y DEL MEDIO RURAL	I ₁₋₁₂₋₄	93	28	65	I ₂₋₁₂₋₄	13	5	8	I ₃₋₁₂₋₄	14%	18%	12%	I ₄₋₁₂₋₄	13	5	8
	5 G. EN CIENCIAS AMBIENTALES	I ₁₋₁₂₋₅	148	69	79	I ₂₋₁₂₋₅	50	25	25	I ₃₋₁₂₋₅	34%	36%	32%	I ₄₋₁₂₋₅	50	25	25
	6 M.U. EN INGENIERÍA AGRONÓMICA	I ₁₋₁₂₋₆	12	2	10	I ₂₋₁₂₋₆	9	2	7	I ₃₋₁₂₋₆	75%	100%	70%	I ₄₋₁₂₋₆	9	2	7
	7 MOVILIDAD 1 Y 2 CICLO GRADO	I ₁₋₁₂₋₇	12	8	4	I ₂₋₁₂₋₇	5	4	1	I ₃₋₁₂₋₇	42%	50%	25%	I ₄₋₁₂₋₇	5	4	1

NOMBRE DEL CENTRO	TITULACIÓN	I ₁ 17542 9415 8127			I ₂ 3938 2309 1629			I ₃ =I ₂ /I ₁ 22% 25% 20%			I ₄ 3938 2309 1629						
		Nº de estudiantes que pueden inscribirse en UNIVERSA (matriculados en la Universidad)			Nº de estudiantes inscritos en UNIVERSA (incluimos todos, PFC, convenios especiales, cursos)			La proporción de los estudiantes inscritos frente a los que pueden inscribirse			Nº de estudiantes que pueden realizar prácticas (puede no coincidir con el I ₂ ya que podrían venir para otras actividades)						
		M	H	M	H	M	H	M	H	M	H						
13	FACULTAD DE CIENCIAS	I ₁₋₁₃ 920	459	461	I ₂₋₁₃ 313	188	125	I ₃₋₁₃ 34%	41%	27%	I ₄₋₁₃ 313	188	125				
	1 BIOQUÍMICA	I ₁₋₁₃₋₁	11	8	3	I ₂₋₁₃₋₁	3	2	1	I ₃₋₁₃₋₁	27%	25%	33%	I ₄₋₁₃₋₁	3	2	1
	2 FÍSICA	I ₁₋₁₃₋₂	10	4	6	I ₂₋₁₃₋₂	4	1	3	I ₃₋₁₃₋₂	40%	25%	50%	I ₄₋₁₃₋₂	4	1	3
	3 GEOLOGÍA	I ₁₋₁₃₋₃	2	2	0	I ₂₋₁₃₋₃	0	0	0	I ₃₋₁₃₋₃	0%	0%	---	I ₄₋₁₃₋₃	0	0	0
	4 MATEMÁTICAS	I ₁₋₁₃₋₄	4	1	3	I ₂₋₁₃₋₄	1	0	1	I ₃₋₁₃₋₄	25%	0%	33%	I ₄₋₁₃₋₄	1	0	1
	5 QUÍMICA	I ₁₋₁₃₋₅	36	23	13	I ₂₋₁₃₋₅	14	11	3	I ₃₋₁₃₋₅	39%	48%	23%	I ₄₋₁₃₋₅	14	11	3
	6 GRADO EN BIOTECNOLOGÍA	I ₁₋₁₃₋₆	132	84	48	I ₂₋₁₃₋₆	82	52	30	I ₃₋₁₃₋₆	62%	62%	63%	I ₄₋₁₃₋₆	82	52	30
	7 GRADO EN FÍSICA	I ₁₋₁₃₋₇	106	26	80	I ₂₋₁₃₋₇	22	5	17	I ₃₋₁₃₋₇	21%	19%	21%	I ₄₋₁₃₋₇	22	5	17
	8 GRADO EN GEOLOGÍA	I ₁₋₁₃₋₈	77	31	46	I ₂₋₁₃₋₈	12	8	4	I ₃₋₁₃₋₈	16%	26%	9%	I ₄₋₁₃₋₈	12	8	4
	9 GRADO EN MATEMÁTICAS	I ₁₋₁₃₋₉	105	42	63	I ₂₋₁₃₋₉	16	10	6	I ₃₋₁₃₋₉	15%	24%	10%	I ₄₋₁₃₋₉	16	10	6
	10 GRADO EN ÓPTICA Y OPTOMETRÍA	I ₁₋₁₃₋₁₀	99	74	25	I ₂₋₁₃₋₁₀	36	29	7	I ₃₋₁₃₋₁₀	36%	39%	28%	I ₄₋₁₃₋₁₀	36	29	7
	11 GRADO EN QUÍMICA	I ₁₋₁₃₋₁₁	222	115	107	I ₂₋₁₃₋₁₁	85	52	33	I ₃₋₁₃₋₁₁	38%	45%	31%	I ₄₋₁₃₋₁₁	85	52	33
	12 M. U. EN BIOLOGÍA MOLECULAR Y CELULAR	I ₁₋₁₃₋₁₂	19	14	5	I ₂₋₁₃₋₁₂	7	5	2	I ₃₋₁₃₋₁₂	37%	36%	40%	I ₄₋₁₃₋₁₂	7	5	2
	13 M. U. EN FÍSICA Y TECNOLOGÍAS FÍSICAS	I ₁₋₁₃₋₁₃	20	4	16	I ₂₋₁₃₋₁₃	4	2	2	I ₃₋₁₃₋₁₃	20%	50%	13%	I ₄₋₁₃₋₁₃	4	2	2
	14 M. U. EN GEOLOGÍA: TÉCNICAS Y APLICACIONES	I ₁₋₁₃₋₁₄	8	2	6	I ₂₋₁₃₋₁₄	3	0	3	I ₃₋₁₃₋₁₄	38%	0%	50%	I ₄₋₁₃₋₁₄	3	0	3
	15 M. U. EN MAT. NANOESTRUCT. PARA APLIC. NANOTECNOLOGICAS	I ₁₋₁₃₋₁₅	21	8	13	I ₂₋₁₃₋₁₅	10	3	7	I ₃₋₁₃₋₁₅	48%	38%	54%	I ₄₋₁₃₋₁₅	10	3	7
	16 M.U. EN MODELIZACIÓN MAT., ESTADÍSTICA Y COMPUTACIÓN	I ₁₋₁₃₋₁₆	17	5	12	I ₂₋₁₃₋₁₆	4	3	1	I ₃₋₁₃₋₁₆	24%	60%	8%	I ₄₋₁₃₋₁₆	4	3	1
	17 M.U. EN NANOTECNOLOGÍA MEDIOAMBIENTAL	I ₁₋₁₃₋₁₇	6	2	4	I ₂₋₁₃₋₁₇	2	0	2	I ₃₋₁₃₋₁₇	33%	0%	50%	I ₄₋₁₃₋₁₇	2	0	2
	18 M. U. EN QUÍMICA INDUSTRIAL	I ₁₋₁₃₋₁₈	10	8	2	I ₂₋₁₃₋₁₈	5	4	1	I ₃₋₁₃₋₁₈	50%	50%	50%	I ₄₋₁₃₋₁₈	5	4	1
	19 M. U. EN QUÍMICA MOLECULAR Y CATALISIS HOMOGÉNEA	I ₁₋₁₃₋₁₉	15	6	9	I ₂₋₁₃₋₁₉	3	1	2	I ₃₋₁₃₋₁₉	20%	17%	22%	I ₄₋₁₃₋₁₉	3	1	2
14	F. DE CIENCIAS DE LA SALUD Y EL DEPORTE DE HUESCA	I ₁₋₁₄ 376	190	186	I ₂₋₁₄ 100	49	51	I ₃₋₁₄ 27%	26%	27%	I ₄₋₁₄ 100	49	51				
	1 CIENC. DE LA ACT. FÍSICA / DEP.	I ₁₋₁₄₋₁	3	1	2	I ₂₋₁₄₋₁	2	1	1	I ₃₋₁₄₋₁	67%	100%	50%	I ₄₋₁₄₋₁	2	1	1
	2 G. EN MEDICINA	I ₁₋₁₄₋₂	14	8	6	I ₂₋₁₄₋₂	8	5	3	I ₃₋₁₄₋₂	57%	63%	50%	I ₄₋₁₄₋₂	8	5	3
	3 G. EN CIENCIAS DE LA ACTIVIDAD FÍSICA Y DEL DEPORTE	I ₁₋₁₄₋₃	136	28	108	I ₂₋₁₄₋₃	48	14	34	I ₃₋₁₄₋₃	35%	50%	31%	I ₄₋₁₄₋₃	48	14	34
	4 G. EN NUTRICIÓN HUMANA Y DIETÉTICA	I ₁₋₁₄₋₄	117	83	34	I ₂₋₁₄₋₄	36	25	11	I ₃₋₁₄₋₄	31%	30%	32%	I ₄₋₁₄₋₄	36	25	11
	5 G. EN ODONTOLÓGIA	I ₁₋₁₄₋₅	97	66	31	I ₂₋₁₄₋₅	3	2	1	I ₃₋₁₄₋₅	3%	3%	3%	I ₄₋₁₄₋₅	3	2	1
	6 M.U. EN EVALUACIÓN Y ENTRENAMIENTO FÍSICO PARA LA SALUD	I ₁₋₁₄₋₆	9	4	5	I ₂₋₁₄₋₆	3	2	1	I ₃₋₁₄₋₆	33%	50%	20%	I ₄₋₁₄₋₆	3	2	1

NOMBRE DEL CENTRO	TITULACIÓN	I ₁ 17542 9415 8127			I ₂ 3938 2309 1629			I ₃ =I ₂ /I ₁ 22% 25% 20%			I ₄ 3938 2309 1629		
		Nº de estudiantes que pueden inscribirse en UNIVERSA (matriculados en la Universidad)			Nº de estudiantes inscritos en UNIVERSA (incluimos todos, PFC, convenios especiales, cursos)			La proporción de los estudiantes inscritos frente a los que pueden inscribirse			Nº de estudiantes que pueden realizar prácticas (puede no coincidir con el I ₂ ya que podrían venir para otras actividades)		
		I ₁₋₁₅ 2131	M 1050	H 1081	I ₂₋₁₅ 893	M 562	H 331	I ₃₋₁₅ 42%	M 54%	H 31%	I ₄₋₁₅ 893	M 562	H 331
15 F. DE ECONOMÍA Y EMPRESA													
	1 ADM. Y DIRECCIÓN DE EMPRESAS		I ₁₋₁₅₋₁ 26	14 12		I ₂₋₁₅₋₁ 19	15 4		I ₃₋₁₅₋₁ 73%	107% 33%		I ₄₋₁₅₋₁ 19	15 4
	2 ECONOMÍA		I ₁₋₁₅₋₂ 79	38 41		I ₂₋₁₅₋₂ 19	12 7		I ₃₋₁₅₋₂ 24%	32% 17%		I ₄₋₁₅₋₂ 19	12 7
	3 GRADO EN ADMINISTRACIÓN Y DIRECCIÓN DE EMPRESAS		I ₁₋₁₅₋₃ 931	458 473		I ₂₋₁₅₋₃ 401	248 152		I ₃₋₁₅₋₃ 43%	54% 32%		I ₄₋₁₅₋₃ 401	248 152
	4 G. EN ECONOMÍA		I ₁₋₁₅₋₄ 433	187 246		I ₂₋₁₅₋₄ 212	131 81		I ₃₋₁₅₋₄ 49%	70% 33%		I ₄₋₁₅₋₄ 212	131 81
	5 G. EN FINANZAS Y CONTABILIDAD		I ₁₋₁₅₋₅ 265	141 124		I ₂₋₁₅₋₅ 98	62 36		I ₃₋₁₅₋₅ 37%	44% 29%		I ₄₋₁₅₋₅ 98	62 36
	6 G. EN MARKETING E INVESTIGACIÓN DE MERCADOS		I ₁₋₁₅₋₆ 292	161 131		I ₂₋₁₅₋₆ 95	71 24		I ₃₋₁₅₋₆ 33%	44% 18%		I ₄₋₁₅₋₆ 95	71 24
	7 M.U. EN AUDITORÍA		I ₁₋₁₅₋₇ 22	10 12		I ₂₋₁₅₋₇ 21	10 12		I ₃₋₁₅₋₇ 95%	100% 100%		I ₄₋₁₅₋₇ 21	10 12
	8 M.U. EN CONTABILIDAD Y FINANZAS		I ₁₋₁₅₋₈ 27	12 15		I ₂₋₁₅₋₈ 8	4 4		I ₃₋₁₅₋₈ 30%	33% 27%		I ₄₋₁₅₋₈ 8	4 4
	9 M.U. EN ECONOMÍA		I ₁₋₁₅₋₉ 14	3 11		I ₂₋₁₅₋₉ 7	2 5		I ₃₋₁₅₋₉ 50%	67% 45%		I ₄₋₁₅₋₉ 7	2 5
	10 M.U. EN GESTIÓN DE LAS ORGANIZACIONES		I ₁₋₁₅₋₁₀ 12	7 5		I ₂₋₁₅₋₁₀ 3	3 0		I ₃₋₁₅₋₁₀ 25%	43% 0%		I ₄₋₁₅₋₁₀ 3	3 0
	11 M.U. EN SOCIOLOGÍA DE LAS POLÍTICAS PÚBLICAS Y SOCIALES		I ₁₋₁₅₋₁₁ 22	16 6		I ₂₋₁₅₋₁₁ 2	1 1		I ₃₋₁₅₋₁₁ 9%	6% 17%		I ₄₋₁₅₋₁₁ 2	1 1
	12 M.U. EN UNIÓN EUROPEA		I ₁₋₁₅₋₁₂ 8	3 5		I ₂₋₁₅₋₁₂ 8	3 5		I ₃₋₁₅₋₁₂ 100%	100% 100%		I ₄₋₁₅₋₁₂ 8	3 5
16 F. DE CIENCIAS HUMANAS Y DE LA EDUCACIÓN DE HUESCA		I ₁₋₁₆ 575	M 395	H 180	I ₂₋₁₆ 4	M 3	H 1	I ₃₋₁₆ 1%	M 1%	H 1%	I ₄₋₁₆ 4	M 3	H 1
	1 HUMANIDADES		I ₁₋₁₆₋₁ 3	1 2		I ₂₋₁₆₋₁ 0	0 0		I ₃₋₁₆₋₁ 0%	0% 0%		I ₄₋₁₆₋₁ 0	0 0
	2 MAESTRO (EDUCACIÓN FÍSICA)		I ₁₋₁₆₋₂ 5	0 5		I ₂₋₁₆₋₂ 0	0 0		I ₃₋₁₆₋₂ 0%	--- 0%		I ₄₋₁₆₋₂ 0	0 0
	3 MAESTRO (EDUCACIÓN INFANTIL)		I ₁₋₁₆₋₃ 1	1 0		I ₂₋₁₆₋₃ 0	0 0		I ₃₋₁₆₋₃ 0%	0% ---		I ₄₋₁₆₋₃ 0	0 0
	4 MAESTRO (EDUCACIÓN PRIMARIA)		I ₁₋₁₆₋₄ 1	1 0		I ₂₋₁₆₋₄ 0	0 0		I ₃₋₁₆₋₄ 0%	0% ---		I ₄₋₁₆₋₄ 0	0 0
	5 G. EN MAESTRO EDUCACIÓN PRIMARIA		I ₁₋₁₆₋₅ 263	134 129		I ₂₋₁₆₋₅ 0	0 0		I ₃₋₁₆₋₅ 0%	0% 0%		I ₄₋₁₆₋₅ 0	0 0
	6 G. EN MAESTRO EDUCACIÓN INFANTIL		I ₁₋₁₆₋₆ 278	254 24		I ₂₋₁₆₋₆ 3	3 0		I ₃₋₁₆₋₆ 1%	1% 0%		I ₄₋₁₆₋₆ 3	3 0
	7 M.U. EN PROFESORADO		I ₁₋₁₆₋₇ 24	4 20		I ₂₋₁₆₋₇ 1	0 1		I ₃₋₁₆₋₇ 4%	0% 5%		I ₄₋₁₆₋₇ 1	0 1

NOMBRE DEL CENTRO	TITULACIÓN	I ₁ 17542 9415 8127			I ₂ 3938 2309 1629			I ₃ =I ₂ /I ₁ 22% 25% 20%			I ₄ 3938 2309 1629		
		Nº de estudiantes que pueden inscribirse en UNIVERSA (matriculados en la Universidad)			Nº de estudiantes inscritos en UNIVERSA (incluimos todos, PFC, convenios especiales, cursos)			La proporción de los estudiantes inscritos frente a los que pueden inscribirse			Nº de estudiantes que pueden realizar prácticas (puede no coincidir con el I ₂ ya que podrían venir para otras actividades)		
		M	H	M	H	M	H	M	H	M	H		
17	FACULTAD DE DERECHO	I ₁₋₁₇ 1362	781	581	I ₂₋₁₇ 180	105	75	I ₃₋₁₇ 13%	13%	13%	I ₄₋₁₇ 180	105	75
	1 DERECHO	I ₁₋₁₇₋₁ 236	118	118	I ₂₋₁₇₋₁ 34	18	16	I ₃₋₁₇₋₁ 14%	15%	14%	I ₄₋₁₇₋₁ 34	18	16
	2 PROGRAMA CONJ. ADE/DERECHO	I ₁₋₁₇₋₂ 80	48	32	I ₂₋₁₇₋₂ 40	24	16	I ₃₋₁₇₋₂ 50%	50%	50%	I ₄₋₁₇₋₂ 40	24	16
	3 G. EN DERECHO	I ₁₋₁₇₋₃ 762	453	309	I ₂₋₁₇₋₃ 68	46	22	I ₃₋₁₇₋₃ 9%	10%	7%	I ₄₋₁₇₋₃ 68	46	22
	4 PROGRAMA CONJ. ADE/DERECHO	I ₁₋₁₇₋₄ 210	125	85	I ₂₋₁₇₋₄ 22	11	11	I ₃₋₁₇₋₄ 10%	9%	13%	I ₄₋₁₇₋₄ 22	11	11
	5 M.U. EN ABOGACÍA	I ₁₋₁₇₋₅ 42	26	16	I ₂₋₁₇₋₅ 5	3	2	I ₃₋₁₇₋₅ 12%	12%	13%	I ₄₋₁₇₋₅ 5	3	2
	6 M.U. EN PREVENCIÓN DE RIESGOS LABORALES	I ₁₋₁₇₋₆ 32	11	21	I ₂₋₁₇₋₆ 11	3	8	I ₃₋₁₇₋₆ 34%	27%	38%	I ₄₋₁₇₋₆ 11	3	8
18	FACULTAD DE EDUCACIÓN	I ₁₋₁₈ 1393	953	440	I ₂₋₁₈ 38	27	11	I ₃₋₁₈ 3%	3%	3%	I ₄₋₁₈ 38	27	11
	1 MAESTRO (EDUCACIÓN ESPECIAL)	I ₁₋₁₈₋₁ 2	2	0	I ₂₋₁₈₋₁ 0	0	0	I ₃₋₁₈₋₁ 0%	0%	---	I ₄₋₁₈₋₁ 0	0	0
	2 MAESTRO (EDUCACIÓN FÍSICA)	I ₁₋₁₈₋₂ 1	0	1	I ₂₋₁₈₋₂ 0	0	0	I ₃₋₁₈₋₂ 0%	---	0%	I ₄₋₁₈₋₂ 0	0	0
	3 MAESTRO (EDUCACIÓN PRIMARIA)	I ₁₋₁₈₋₃ 2	1	1	I ₂₋₁₈₋₃ 0	0	0	I ₃₋₁₈₋₃ 0%	0%	0%	I ₄₋₁₈₋₃ 0	0	0
	4 MAESTRO (LENGUA EXTRANJERA)	I ₁₋₁₈₋₄ 2	2	0	I ₂₋₁₈₋₄ 0	0	0	I ₃₋₁₈₋₄ 0%	0%	---	I ₄₋₁₈₋₄ 0	0	0
	5 PSICOPEDAGOGÍA	I ₁₋₁₈₋₅ 22	22	0	I ₂₋₁₈₋₅ 1	1	0	I ₃₋₁₈₋₅ 5%	5%	---	I ₄₋₁₈₋₅ 1	1	0
	6 G. EN MAESTRO EDUCACION INFANTIL	I ₁₋₁₈₋₆ 289	279	10	I ₂₋₁₈₋₆ 3	3	0	I ₃₋₁₈₋₆ 1%	1%	0%	I ₄₋₁₈₋₆ 3	3	0
	7 G. EN MAESTRO EDUCACION PRIMARIA	I ₁₋₁₈₋₇ 700	512	188	I ₂₋₁₈₋₇ 5	5	0	I ₃₋₁₈₋₇ 1%	1%	0%	I ₄₋₁₈₋₇ 5	5	0
	8 M.U. EN PROFESORADO	I ₁₋₁₈₋₈ 375	135	240	I ₂₋₁₈₋₈ 29	18	11	I ₃₋₁₈₋₈ 8%	13%	5%	I ₄₋₁₈₋₈ 29	18	11

NOMBRE DEL CENTRO	TITULACIÓN	I ₁ 17542 9415 8127			I ₂ 3938 2309 1629			I ₃ =I ₂ /I ₁ 22% 25% 20%			I ₄ 3938 2309 1629		
		Nº de estudiantes que pueden inscribirse en UNIVERSA (matriculados en la Universidad)			Nº de estudiantes inscritos en UNIVERSA (incluimos todos, PFC, convenios especiales, cursos)			La proporción de los estudiantes inscritos frente a los que pueden inscribirse			Nº de estudiantes que pueden realizar prácticas (puede no coincidir con el I ₂ ya que podrían venir para otras actividades)		
		M	H	M	H	M	H	M	H	M	H		
19 FACULTAD DE FILOSOFÍA Y LETRAS		I ₁₋₁₉ 1577	906	671	I ₂₋₁₉ 329	232	97	I ₃₋₁₉ 21%	26%	14%	I ₄₋₁₉ 329	232	97
	1 FILOLOGÍA CLÁSICA	I ₁₋₁₉₋₁ 8	7	1	I ₂₋₁₉₋₁ 0	0	0	I ₃₋₁₉₋₁ 0%	0%	0%	I ₄₋₁₉₋₁ 0	0	0
	2 FILOLOGÍA FRANCESA	I ₁₋₁₉₋₂ 4	2	2	I ₂₋₁₉₋₂ 0	0	0	I ₃₋₁₉₋₂ 0%	0%	0%	I ₄₋₁₉₋₂ 0	0	0
	3 FILOLOGÍA HISPÁNICA	I ₁₋₁₉₋₃ 21	15	6	I ₂₋₁₉₋₃ 0	0	0	I ₃₋₁₉₋₃ 0%	0%	0%	I ₄₋₁₉₋₃ 0	0	0
	4 FILOLOGÍA INGLESA	I ₁₋₁₉₋₄ 30	27	3	I ₂₋₁₉₋₄ 3	3	0	I ₃₋₁₉₋₄ 10%	11%	0%	I ₄₋₁₉₋₄ 3	3	0
	5 GEOGRAFÍA	I ₁₋₁₉₋₅ 6	2	4	I ₂₋₁₉₋₅ 3	0	3	I ₃₋₁₉₋₅ 50%	0%	75%	I ₄₋₁₉₋₅ 3	0	3
	6 HISTORIA	I ₁₋₁₉₋₆ 41	16	25	I ₂₋₁₉₋₆ 0	0	0	I ₃₋₁₉₋₆ 0%	0%	0%	I ₄₋₁₉₋₆ 0	0	0
	7 HISTORIA DEL ARTE	I ₁₋₁₉₋₇ 19	11	8	I ₂₋₁₉₋₇ 3	3	0	I ₃₋₁₉₋₇ 16%	27%	0%	I ₄₋₁₉₋₇ 3	3	0
	8 G. EN INF. Y DOCUMENTACIÓN	I ₁₋₁₉₋₈ 48	32	16	I ₂₋₁₉₋₈ 26	21	5	I ₃₋₁₉₋₈ 54%	66%	31%	I ₄₋₁₉₋₈ 26	21	5
	9 G. EN PERIODISMO	I ₁₋₁₉₋₉ 150	101	49	I ₂₋₁₉₋₉ 133	98	35	I ₃₋₁₉₋₉ 89%	97%	71%	I ₄₋₁₉₋₉ 133	98	35
	10 G. EN FILOSOFÍA	I ₁₋₁₉₋₁₀ 76	29	47	I ₂₋₁₉₋₁₀ 3	2	1	I ₃₋₁₉₋₁₀ 4%	7%	2%	I ₄₋₁₉₋₁₀ 3	2	1
	11 G. EN ESTUDIOS INGLESES	I ₁₋₁₉₋₁₁ 203	155	48	I ₂₋₁₉₋₁₁ 5	5	0	I ₃₋₁₉₋₁₁ 2%	3%	0%	I ₄₋₁₉₋₁₁ 5	5	0
	12 G. EN GEOGRAFÍA Y ORDENACIÓN DEL TERRITORIO	I ₁₋₁₉₋₁₂ 89	21	68	I ₂₋₁₉₋₁₂ 12	4	8	I ₃₋₁₉₋₁₂ 13%	19%	12%	I ₄₋₁₉₋₁₂ 12	4	8
	13 G. EN HISTORIA	I ₁₋₁₉₋₁₃ 299	93	206	I ₂₋₁₉₋₁₃ 18	7	11	I ₃₋₁₉₋₁₃ 6%	8%	5%	I ₄₋₁₉₋₁₃ 18	7	11
	14 G. EN HISTORIA DEL ARTE	I ₁₋₁₉₋₁₄ 166	124	42	I ₂₋₁₉₋₁₄ 37	31	6	I ₃₋₁₉₋₁₄ 22%	25%	14%	I ₄₋₁₉₋₁₄ 37	31	6
	15 G. EN ESTUDIOS CLÁSICOS	I ₁₋₁₉₋₁₅ 31	20	11	I ₂₋₁₉₋₁₅ 0	0	0	I ₃₋₁₉₋₁₅ 0%	0%	0%	I ₄₋₁₉₋₁₅ 0	0	0
	16 G. EN FILOLOGÍA HISPÁNICA	I ₁₋₁₉₋₁₆ 147	109	38	I ₂₋₁₉₋₁₆ 7	6	1	I ₃₋₁₉₋₁₆ 5%	6%	3%	I ₄₋₁₉₋₁₆ 7	6	1
	17 G. EN LENGUAS MODERNAS	I ₁₋₁₉₋₁₇ 86	67	19	I ₂₋₁₉₋₁₇ 6	5	1	I ₃₋₁₉₋₁₇ 7%	7%	5%	I ₄₋₁₉₋₁₇ 6	5	1
	18 M.U. EN CIENCIAS DE LA ANTIGÜEDAD	I ₁₋₁₉₋₁₈ 13	2	11	I ₂₋₁₉₋₁₈ 1	1	0	I ₃₋₁₉₋₁₈ 8%	50%	0%	I ₄₋₁₉₋₁₈ 1	1	0
	19 M.U. EN ESTUDIOS AVANZADOS EN HISTORIA DEL ARTE	I ₁₋₁₉₋₁₉ 23	16	7	I ₂₋₁₉₋₁₉ 3	1	2	I ₃₋₁₉₋₁₉ 13%	6%	29%	I ₄₋₁₉₋₁₉ 3	1	2
	20 M.U. EN ESTUDIOS HISPANICOS: LENGUA Y LITERATURA	I ₁₋₁₉₋₂₀ 9	6	3	I ₂₋₁₉₋₂₀ 1	1	0	I ₃₋₁₉₋₂₀ 11%	17%	0%	I ₄₋₁₉₋₂₀ 1	1	0
	21 M.U. EN GESTION DEL PATRIMONIO CULTURAL	I ₁₋₁₉₋₂₁ 24	19	5	I ₂₋₁₉₋₂₁ 23	19	4	I ₃₋₁₉₋₂₁ 96%	100%	80%	I ₄₋₁₉₋₂₁ 23	19	4
	22 M.U. EN HISTORIA CONTEMPORÁNEA	I ₁₋₁₉₋₂₂ 27	4	23	I ₂₋₁₉₋₂₂ 1	0	1	I ₃₋₁₉₋₂₂ 4%	0%	4%	I ₄₋₁₉₋₂₂ 1	0	1
	23 M.U. EN ORDENACIÓN TERRITORIAL Y MEDIOAMBIENTAL	I ₁₋₁₉₋₂₃ 14	5	9	I ₂₋₁₉₋₂₃ 13	5	8	I ₃₋₁₉₋₂₃ 93%	100%	89%	I ₄₋₁₉₋₂₃ 13	5	8
	24 M.U. EN TECNOLOGÍAS DE LA INFORMACIÓN GEOGRÁFICA PARA LA ORDENACIÓN DEL TERRITORIO	I ₁₋₁₉₋₂₄ 29	11	18	I ₂₋₁₉₋₂₄ 21	11	10	I ₃₋₁₉₋₂₄ 72%	100%	56%	I ₄₋₁₉₋₂₄ 21	11	10
	25 M.U. EN TRADUCCIÓN DE TEXTOS ESPECIALIZADOS	I ₁₋₁₉₋₂₅ 14	12	2	I ₂₋₁₉₋₂₅ 10	9	1	I ₃₋₁₉₋₂₅ 71%	75%	50%	I ₄₋₁₉₋₂₅ 10	9	1

NOMBRE DEL CENTRO	TITULACIÓN	I ₁ 17542 9415 8127			I ₂ 3938 2309 1629			I ₃ =I ₂ /I ₁ 22% 25% 20%			I ₄ 3938 2309 1629						
		Nº de estudiantes que pueden inscribirse en UNIVERSA (matriculados en la Universidad)			Nº de estudiantes inscritos en UNIVERSA (incluimos todos, PFC, convenios especiales, cursos)			La proporción de los estudiantes inscritos frente a los que pueden inscribirse			Nº de estudiantes que pueden realizar prácticas (puede no coincidir con el I ₂ ya que podrían venir para otras actividades)						
		M	H	M	H	M	H	M	H	M	H						
20 F. DE CIENCIAS SOCIALES Y HUMANAS DE TERUEL		I ₁₋₂₀ 846	627	219	I ₂₋₂₀ 139	99	40	I ₃₋₂₀ 16%	16%	18%	I ₄₋₂₀ 139	99	40				
	1 CIENCIAS DEL TRABAJO	I ₁₋₂₀₋₁	28	22	6	I ₂₋₂₀₋₁	3	3	0	I ₃₋₂₀₋₁	11%	14%	0%	I ₄₋₂₀₋₁	3	3	0
	2 HUMANIDADES	I ₁₋₂₀₋₂	1	0	1	I ₂₋₂₀₋₂	0	0	0	I ₃₋₂₀₋₂	0%	---	0%	I ₄₋₂₀₋₂	0	0	0
	3 MAESTRO (EDUCACIÓN PRIMARIA)	I ₁₋₂₀₋₃	1	1	0	I ₂₋₂₀₋₃	0	0	0	I ₃₋₂₀₋₃	0%	0%	---	I ₄₋₂₀₋₃	0	0	0
	4 MAESTRO (LENGUA EXTRANJERA)	I ₁₋₂₀₋₄	3	2	1	I ₂₋₂₀₋₄	0	0	0	I ₃₋₂₀₋₄	0%	0%	0%	I ₄₋₂₀₋₄	0	0	0
	5 G. EN BELLAS ARTES	I ₁₋₂₀₋₅	100	71	29	I ₂₋₂₀₋₅	15	12	3	I ₃₋₂₀₋₅	15%	17%	10%	I ₄₋₂₀₋₅	15	12	3
	6 G. EN MAESTRO EDUCACION PRIMARIA	I ₁₋₂₀₋₆	211	127	84	I ₂₋₂₀₋₆	0	0	0	I ₃₋₂₀₋₆	0%	0%	0%	I ₄₋₂₀₋₆	0	0	0
	7 G. EN MAESTRO EDUCACION INFANTIL	I ₁₋₂₀₋₇	210	194	16	I ₂₋₂₀₋₇	1	1	0	I ₃₋₂₀₋₇	0%	1%	0%	I ₄₋₂₀₋₇	1	1	0
	8 G. EN PSICOLOGÍA	I ₁₋₂₀₋₈	155	127	28	I ₂₋₂₀₋₈	64	54	10	I ₃₋₂₀₋₈	41%	43%	36%	I ₄₋₂₀₋₈	64	54	10
	9 GRADO EN ADMINISTRACION Y DIRECCION DE EMPRESAS	I ₁₋₂₀₋₉	105	60	45	I ₂₋₂₀₋₉	50	25	25	I ₃₋₂₀₋₉	48%	42%	56%	I ₄₋₂₀₋₉	50	25	25
	10 M.U. EN PROFESORADO	I ₁₋₂₀₋₁₀	12	8	4	I ₂₋₂₀₋₁₀	3	2	1	I ₃₋₂₀₋₁₀	25%	25%	25%	I ₄₋₂₀₋₁₀	3	2	1
	11 MOVILIDAD 1 Y 2 CICLO GRADO	I ₁₋₂₀₋₁₁	20	15	5	I ₂₋₂₀₋₁₁	3	2	1	I ₃₋₂₀₋₁₁	15%	13%	20%	I ₄₋₂₀₋₁₁	3	2	1
21 FACULTAD DE MEDICINA		I ₁₋₂₁ 1249	876	373	I ₂₋₂₁ 231	167	64	I ₃₋₂₁ 18%	19%	17%	I ₄₋₂₁ 231	167	64				
	1 MEDICINA	I ₁₋₂₁₋₁	23	14	9	I ₂₋₂₁₋₁	0	0	0	I ₃₋₂₁₋₁	0%	0%	0%	I ₄₋₂₁₋₁	0	0	0
	2 G. EN MEDICINA	I ₁₋₂₁₋₂	1095	772	323	I ₂₋₂₁₋₂	215	153	62	I ₃₋₂₁₋₂	0	0	0	I ₄₋₂₁₋₂	215	153	62
	3 M.U. EN INICIACION A LA INVESTIGACION EN MEDICINA	I ₁₋₂₁₋₃	52	37	15	I ₂₋₂₁₋₃	2	1	1	I ₃₋₂₁₋₃	0	0	0	I ₄₋₂₁₋₃	2	1	1
	4 M.U. EN SALUD PÚBLICA	I ₁₋₂₁₋₄	33	26	7	I ₂₋₂₁₋₄	12	12	0	I ₃₋₂₁₋₄	0	0	0	I ₄₋₂₁₋₄	12	12	0
	5 MOVILIDAD 1 Y 2 CICLO GRADO	I ₁₋₂₁₋₅	46	27	19	I ₂₋₂₁₋₅	2	1	1	I ₃₋₂₁₋₅	4%	4%	5%	I ₄₋₂₁₋₅	2	1	1
22 FACULTAD DE VETERINARIA		I ₁₋₂₂ 769	555	214	I ₂₋₂₂ 465	368	97	I ₃₋₂₂ 60%	66%	45%	I ₄₋₂₂ 465	368	97				
	1 CIENCIA Y TECN. ALIMENTOS	I ₁₋₂₂₋₁	12	9	3	I ₂₋₂₂₋₁	6	4	2	I ₃₋₂₂₋₁	50%	44%	67%	I ₄₋₂₂₋₁	6	4	2
	2 VETERINARIA	I ₁₋₂₂₋₂	92	74	18	I ₂₋₂₂₋₂	54	42	12	I ₃₋₂₂₋₂	59%	57%	67%	I ₄₋₂₂₋₂	54	42	12
	3 G. EN CIENCIA Y TECN. ALIMENTOS	I ₁₋₂₂₋₃	117	73	44	I ₂₋₂₂₋₃	66	46	20	I ₃₋₂₂₋₃	56%	63%	45%	I ₄₋₂₂₋₃	66	46	20
	4 G. EN VETERINARIA	I ₁₋₂₂₋₄	456	339	117	I ₂₋₂₂₋₄	313	260	53	I ₃₋₂₂₋₄	69%	77%	45%	I ₄₋₂₂₋₄	313	260	53
	5 M.U. EN INICIACION A LA INVESTIGACION EN CIENCIA Y TECN. DE LOS ALIMENTOS	I ₁₋₂₂₋₅	15	13	2	I ₂₋₂₂₋₅	6	5	1	I ₃₋₂₂₋₅	40%	38%	50%	I ₄₋₂₂₋₅	6	5	1
	6 M.U. EN INICIACION A LA INVESTIGACION EN CIENCIAS VETERINARIAS	I ₁₋₂₂₋₆	9	7	2	I ₂₋₂₂₋₆	4	4	0	I ₃₋₂₂₋₆	44%	57%	0%	I ₄₋₂₂₋₆	4	4	0
	7 M.U. EN SANIDAD Y PRODUCCION PORCINA	I ₁₋₂₂₋₇	35	18	17	I ₂₋₂₂₋₇	15	7	8	I ₃₋₂₂₋₇	43%	39%	47%	I ₄₋₂₂₋₇	15	7	8
	8 MOVILIDAD 1 Y 2 CICLO GRADO	I ₁₋₂₂₋₈	33	22	11	I ₂₋₂₂₋₈	1	0	1	I ₃₋₂₂₋₈	3%	0%	9%	I ₄₋₂₂₋₈	1	0	1

NOMBRE DEL CENTRO	TITULACIÓN	I ₅ 2607 1597 1010			I ₆ 3089 1909 1180			I ₇ =I ₅ /I ₄ 66%			I _{8ij} =I _{6ij} /I _{6i}		
		Nº de estudiantes que realizan práct. teniendo en cuenta que cada uno puede realizar más de una (ni PFC ni convenios esp.)			Nº de prácticas realizadas (sin incluir ni PFC ni convenios especiales)			La proporción de estudiantes inscritos en UNIVERSA que se apuntan y que realizan prácticas			La proporción de práct. de cada titulación que tiene un centro frente al total de las de ese centro		
1	E. DE INGENIERIA Y ARQUITECTURA	I ₅₋₁ 444	145	299	I ₆₋₁ 488	158	330	I ₇₋₁ 53%	53%	53%	100%		
1	ING. DE TELECOMUNICACIÓN	I ₅₋₁₋₁ 6	2	4	I ₆₋₁₋₁ 7	3	4	I ₇₋₁₋₁ 33%	50%	29%	I ₈₋₁₋₁ 1%		
2	ING. EN INFORMÁTICA	I ₅₋₁₋₂ 9	1	8	I ₆₋₁₋₂ 9	1	8	I ₇₋₁₋₂ 50%	100%	47%	I ₈₋₁₋₂ 2%		
3	ING. INDUSTRIAL	I ₅₋₁₋₃ 49	13	36	I ₆₋₁₋₃ 50	13	37	I ₇₋₁₋₃ 47%	42%	49%	I ₈₋₁₋₃ 10%		
4	ING. QUÍMICA	I ₅₋₁₋₄ 8	3	5	I ₆₋₁₋₄ 9	4	5	I ₇₋₁₋₄ 47%	50%	45%	I ₈₋₁₋₄ 2%		
5	ING. TÉC. IND. (ELECTRICIDAD)	I ₅₋₁₋₅ 4	0	4	I ₆₋₁₋₅ 4	0	4	I ₇₋₁₋₅ 57%	---	57%	I ₈₋₁₋₅ 1%		
6	ING. TÉC. IND. (ELECTRÓNICA)	I ₅₋₁₋₆ 4	1	3	I ₆₋₁₋₆ 5	1	4	I ₇₋₁₋₆ 24%	33%	21%	I ₈₋₁₋₆ 1%		
7	ING. TÉC. IND. (QUÍMICA IND.)	I ₅₋₁₋₇ 1	1	0	I ₆₋₁₋₇ 1	1	0	I ₇₋₁₋₇ 14%	17%	0%	I ₈₋₁₋₇ 0%		
8	ING. TÉC. INDUSTRIAL (MECÁNICA)	I ₅₋₁₋₈ 5	0	5	I ₆₋₁₋₈ 5	0	5	I ₇₋₁₋₈ 50%	0%	56%	I ₈₋₁₋₈ 1%		
9	ING. TÉC. EN DISEÑO INDUSTRIAL	I ₅₋₁₋₉ 0	0	0	I ₆₋₁₋₉ 0	0	0	I ₇₋₁₋₉ 0%	0%	0%	I ₈₋₁₋₉ 0%		
10	G. EN ESTUDIOS EN ARQUITECTURA	I ₅₋₁₋₁₀ 19	10	9	I ₆₋₁₋₁₀ 21	10	11	I ₇₋₁₋₁₀ 49%	43%	56%	I ₈₋₁₋₁₀ 4%		
11	G. INGENIERÍA DE TECNOLOGÍAS INDUSTRIALES	I ₅₋₁₋₁₁ 55	18	37	I ₆₋₁₋₁₁ 59	19	40	I ₇₋₁₋₁₁ 61%	69%	58%	I ₈₋₁₋₁₁ 12%		
12	G. ING. DE TÉC. Y SERVICIOS DE TELECOMUNICACIONES	I ₅₋₁₋₁₂ 14	6	8	I ₆₋₁₋₁₂ 16	6	10	I ₇₋₁₋₁₂ 67%	67%	67%	I ₈₋₁₋₁₂ 3%		
13	G. INGENIERÍA ELÉCTRICA	I ₅₋₁₋₁₃ 21	3	18	I ₆₋₁₋₁₃ 22	3	19	I ₇₋₁₋₁₃ 55%	60%	55%	I ₈₋₁₋₁₃ 5%		
14	G. INGENIERÍA ELECTRÓNICA Y AUTOMÁTICA	I ₅₋₁₋₁₄ 19	5	14	I ₆₋₁₋₁₄ 23	6	17	I ₇₋₁₋₁₄ 46%	50%	45%	I ₈₋₁₋₁₄ 5%		
15	G. ING. EN DISEÑO INDUSTRIAL Y DESARROLLO DE PRODUCTO	I ₅₋₁₋₁₅ 29	19	10	I ₆₋₁₋₁₅ 35	25	10	I ₇₋₁₋₁₅ 45%	49%	38%	I ₈₋₁₋₁₅ 7%		
16	G. EN INGENIERÍA INFORMÁTICA	I ₅₋₁₋₁₆ 31	6	25	I ₆₋₁₋₁₆ 38	7	31	I ₇₋₁₋₁₆ 53%	50%	54%	I ₈₋₁₋₁₆ 8%		
17	G. EN INGENIERÍA MECÁNICA	I ₅₋₁₋₁₇ 60	10	50	I ₆₋₁₋₁₇ 66	11	55	I ₇₋₁₋₁₇ 55%	53%	55%	I ₈₋₁₋₁₇ 14%		
18	G. EN INGENIERÍA QUÍMICA	I ₅₋₁₋₁₈ 20	8	12	I ₆₋₁₋₁₈ 22	8	14	I ₇₋₁₋₁₈ 45%	36%	55%	I ₈₋₁₋₁₈ 5%		
19	M.U. EN ARQUITECTURA	I ₅₋₁₋₁₉ 30	19	11	I ₆₋₁₋₁₉ 34	19	15	I ₇₋₁₋₁₉ 86%	83%	92%	I ₈₋₁₋₁₉ 7%		
20	M.U. EN ENERGÍAS RENOVABLES Y EFICIENCIA ENERGÉTICA	I ₅₋₁₋₂₀ 7	1	6	I ₆₋₁₋₂₀ 8	2	6	I ₇₋₁₋₂₀ 54%	25%	67%	I ₈₋₁₋₂₀ 2%		
21	M.U. EN INGENIERÍA BIOMÉDICA	I ₅₋₁₋₂₁ 4	1	3	I ₆₋₁₋₂₁ 4	1	3	I ₇₋₁₋₂₁ 57%	25%	100%	I ₈₋₁₋₂₁ 1%		
22	M. U. EN INGENIERÍA DE SISTEMAS E INFORMÁTICA	I ₅₋₁₋₂₂ 0	0	0	I ₆₋₁₋₂₂ 0	0	0	I ₇₋₁₋₂₂ 0%	---	0%	I ₈₋₁₋₂₂ 0%		
23	M.U. EN INGENIERÍA ELECTRÓNICA	I ₅₋₁₋₂₃ 0	0	0	I ₆₋₁₋₂₃ 0	0	0	I ₇₋₁₋₂₃ 0%	0%	0%	I ₈₋₁₋₂₃ 0%		
24	M.U. EN INGENIERÍA INDUSTRIAL	I ₅₋₁₋₂₄ 16	2	14	I ₆₋₁₋₂₄ 16	2	14	I ₇₋₁₋₂₄ 55%	40%	58%	I ₈₋₁₋₂₄ 3%		
25	M.U. EN INGENIERÍA INFORMÁTICA	I ₅₋₁₋₂₅ 3	0	3	I ₆₋₁₋₂₅ 4	0	4	I ₇₋₁₋₂₅ 75%	---	75%	I ₈₋₁₋₂₅ 1%		
26	M.U. EN INGENIERÍA MECÁNICA	I ₅₋₁₋₂₆ 7	2	5	I ₆₋₁₋₂₆ 7	2	5	I ₇₋₁₋₂₆ 88%	100%	83%	I ₈₋₁₋₂₆ 1%		
27	M.U. EN INGENIERÍA QUÍMICA	I ₅₋₁₋₂₇ 7	4	3	I ₆₋₁₋₂₇ 7	4	3	I ₇₋₁₋₂₇ 100%	100%	100%	I ₈₋₁₋₂₇ 1%		
28	M.U. EN INGENIERÍA TELECOMUNICACION	I ₅₋₁₋₂₈ 3	2	1	I ₆₋₁₋₂₈ 3	2	1	I ₇₋₁₋₂₈ 60%	67%	50%	I ₈₋₁₋₂₈ 1%		
29	M. U. EN INICIACION A LA INV. EN ING. QUÍMICA Y DEL MEDIO AMBIENTE	I ₅₋₁₋₂₉ 0	0	0	I ₆₋₁₋₂₉ 0	0	0	I ₇₋₁₋₂₉ 0%	0%	---	I ₈₋₁₋₂₉ 0%		
30	M.U. EN MECÁNICA APLICADA	I ₅₋₁₋₃₀ 1	0	1	I ₆₋₁₋₃₀ 1	0	1	I ₇₋₁₋₃₀ 100%	---	100%	I ₈₋₁₋₃₀ 0%		
31	M.U. EN SISTEMAS MECÁNICOS	I ₅₋₁₋₃₁ 0	0	0	I ₆₋₁₋₃₁ 0	0	0	I ₇₋₁₋₃₁ 0%	---	0%	I ₈₋₁₋₃₁ 0%		
32	MOVILIDAD 1 Y 2 CICLO GRADO	I ₅₋₁₋₃₂ 12	8	4	I ₆₋₁₋₃₂ 12	8	4	I ₇₋₁₋₃₂ 92%	100%	80%	I ₈₋₁₋₃₂ 2%		

NOMBRE DEL CENTRO	TITULACIÓN	I ₅ 2607 1597 1010			I ₆ 3089 1909 1180			I ₇ =I ₅ /I ₄ 66%			I _{8ij} =I _{6ij} /I _{6i}
		Nº de estudiantes que realizan práct. teniendo en cuenta que cada uno puede realizar más de una (ni PFC ni convenios esp.)			Nº de prácticas realizadas (sin incluir ni PFC ni convenios especiales)			La proporción de estudiantes inscritos en UNIVERSA que se apuntan y que realizan prácticas			
		M	H	M	H	M	H	M	H		
2	F. DE CIENCIAS DE LA SALUD	I ₅₋₂ 49	35	14	I ₆₋₂ 52	35	17	I ₇₋₂ 73%	69%	88%	100%
	1 G. EN ENFERMERÍA	I ₅₋₂₋₁ 8	5	0	I ₆₋₂₋₁ 5	5	0	I ₇₋₂₋₁ 89%	56%	---	I ₈₋₂₋₁ 10%
	2 G. EN FISIOTERAPIA	I ₅₋₂₋₂ 27	25	14	I ₆₋₂₋₂ 42	25	17	I ₇₋₂₋₂ 59%	83%	88%	I ₈₋₂₋₂ 81%
	3 G. EN TERAPIA OCUPACIONAL	I ₅₋₂₋₃ 3	5	0	I ₆₋₂₋₃ 5	5	0	I ₇₋₂₋₃ 25%	42%	---	I ₈₋₂₋₃ 10%
3	E.U. DE ENFERMERÍA DE HUESCA	I ₅₋₃ 3	3	0	I ₆₋₃ 3	3	0	I ₇₋₃ 100%	100%	---	100%
	1 G. EN ENFERMERÍA	I ₅₋₃₋₁ 3	3	0	I ₆₋₃₋₁ 3	3	0	I ₇₋₃₋₁ 100%	100%	---	I ₈₋₃₋₁ 100%
4	E.U. DE ENFERMERÍA DE TERUEL	I ₅₋₄ 0	0	0	I ₆₋₄ 0	0	0	I ₇₋₄ ---	---	---	---
	1 G. EN ENFERMERÍA	I ₅₋₄₋₁ 0	0	0	I ₆₋₄₋₁ 0	0	0	I ₇₋₄₋₁ ---	---	---	I ₈₋₄₋₁ ---
5	F. DE EMPRESA Y GESTIÓN PÚBLICA DE HUESCA	I ₅₋₅ 60	36	24	I ₆₋₅ 67	41	26	I ₇₋₅ 71%	75%	67%	100%
	1 GESTIÓN Y ADM. PÚBLICA	I ₅₋₅₋₁ 0	0	0	I ₆₋₅₋₁ 0	0	0	I ₇₋₅₋₁ ---	---	---	I ₈₋₅₋₁ 0%
	2 G. EN ADMINISTRACIÓN Y DIRECCIÓN DE EMPRESAS	I ₅₋₅₋₂ 40	21	19	I ₆₋₅₋₂ 47	26	21	I ₇₋₅₋₂ 65%	66%	63%	I ₈₋₅₋₂ 70%
	3 G. EN GESTIÓN Y ADMINISTRACIÓN PÚBLICA	I ₅₋₅₋₃ 13	9	4	I ₆₋₅₋₃ 13	9	4	I ₇₋₅₋₃ 93%	90%	100%	I ₈₋₅₋₃ 19%
	4 M.U. EN DIRECCIÓN Y PLANIFICACIÓN DE TURISMO	I ₅₋₅₋₄ 7	6	1	I ₆₋₅₋₄ 7	6	1	I ₇₋₅₋₄ 88%	100%	50%	I ₈₋₅₋₄ 10%
7	FACULTAD DE CIENCIAS SOCIALES Y DEL TRABAJO	I ₅₋₇ 49	36	13	I ₆₋₇ 52	38	14	I ₇₋₇ 52%	52%	50%	100%
	1 RELACIONES LABORALES	I ₅₋₇₋₁ 0	0	0	I ₆₋₇₋₁ 0	0	0	I ₇₋₇₋₁ ---	---	---	I ₈₋₇₋₁ 0%
	2 G. TRABAJO SOCIAL	I ₅₋₇₋₂ 5	5	0	I ₆₋₇₋₂ 5	5	0	I ₇₋₇₋₂ 26%	28%	0%	I ₈₋₇₋₂ 10%
	3 G. EN RELACIONES LABORALES Y RECURSOS HUMANOS	I ₅₋₇₋₃ 33	21	12	I ₆₋₇₋₃ 36	23	13	I ₇₋₇₋₃ 51%	51%	50%	I ₈₋₇₋₃ 69%
	4 M.U. EN RELACIONES DE GÉNERO	I ₅₋₇₋₄ 11	10	1	I ₆₋₇₋₄ 11	10	1	I ₇₋₇₋₄ 100%	100%	100%	I ₈₋₇₋₄ 21%
9	E.U. DE TURISMO DE ZARAGOZA	I ₅₋₉ 3	1	2	I ₆₋₉ 4	1	3	I ₇₋₉ 43%	20%	100%	100%
	1 TURISMO	I ₅₋₉₋₁ 0	0	0	I ₆₋₉₋₁ 0	0	0	I ₇₋₉₋₁ 0%	0%	---	I ₈₋₉₋₁ 0%
	2 G. EN TURISMO	I ₅₋₉₋₂ 3	1	2	I ₆₋₉₋₂ 4	1	3	I ₇₋₉₋₂ 0,5	0	1	I ₈₋₉₋₂ 100%

NOMBRE DEL CENTRO	TITULACIÓN	I ₅ 2607 1597 1010			I ₆ 3089 1909 1180			I ₇ =I ₅ /I ₄ 66%			I _{8ij} =I _{6ij} /I _{6i}
		Nº de estudiantes que realizan práct. teniendo en cuenta que cada uno puede realizar más de una (ni PFC ni convenios esp.)			Nº de prácticas realizadas (sin incluir ni PFC ni convenios especiales)			La proporción de estudiantes inscritos en UNIVERSA que se apuntan y que realizan prácticas			
		M	H	M	H	M	H	M	H		
10 E.U. POLITÉCNICA DE LA ALMUNIA DE DOÑA GODINA		I ₅₋₁₀ 4	2	2	I ₆₋₁₀ 4	2	2	I ₇₋₁₀ 9%	13%	7%	100%
	1 ARQUITECTURA TÉCNICA	I ₅₋₁₀₋₁ 0	0	0	I ₆₋₁₀₋₁ 0	0	0	I ₇₋₁₀₋₁ 0%	0%	0%	I ₈₋₁₀₋₁ 0%
	2 ING. TÁC. AGR. (HORT. Y JARD.)	I ₅₋₁₀₋₂ 0	0	0	I ₆₋₁₀₋₂ 0	0	0	I ₇₋₁₀₋₂ 0%	0%	0%	I ₈₋₁₀₋₂ 0%
	3 ING. TÁC. AGR. (IND. AGR. Y ALIM)	I ₅₋₁₀₋₃ 0	0	0	I ₆₋₁₀₋₃ 0	0	0	I ₇₋₁₀₋₃ ---	---	---	I ₈₋₁₀₋₃ 0%
	4 ING. TÁC. INF. DE SISTEMAS	I ₅₋₁₀₋₄ 0	0	0	I ₆₋₁₀₋₄ 0	0	0	I ₇₋₁₀₋₄ 0%	---	0%	I ₈₋₁₀₋₄ 0%
	5 ING. TÁC. IND. (ELECTRÓNICA)	I ₅₋₁₀₋₅ 0	0	0	I ₆₋₁₀₋₅ 0	0	0	I ₇₋₁₀₋₅ ---	---	---	I ₈₋₁₀₋₅ 0%
	6 ING. TÁC. INDUSTRIAL (MECÁNICA)	I ₅₋₁₀₋₆ 0	0	0	I ₆₋₁₀₋₆ 0	0	0	I ₇₋₁₀₋₆ ---	---	---	I ₈₋₁₀₋₆ 0%
	7 ING. TÁC. OBRAS PÚBLICAS	I ₅₋₁₀₋₇ 0	0	0	I ₆₋₁₀₋₇ 0	0	0	I ₇₋₁₀₋₇ 0%	0%	0%	I ₈₋₁₀₋₇ 0%
	8 G. EN ARQUITECTURA TÉCNICA	I ₅₋₁₀₋₈ 2	2	0	I ₆₋₁₀₋₈ 2	2	0	I ₇₋₁₀₋₈ 22%	33%	0%	I ₈₋₁₀₋₈ 50%
	9 G. EN INGENIERÍA CIVIL	I ₅₋₁₀₋₉ 2	0	2	I ₆₋₁₀₋₉ 2	0	2	I ₇₋₁₀₋₉ 22%	---	22%	I ₈₋₁₀₋₉ 50%
	10 G. EN INGENIERÍA MECATRÓNICA	I ₅₋₁₀₋₁₀ 0	0	0	I ₆₋₁₀₋₁₀ 0	0	0	I ₇₋₁₀₋₁₀ 0%	---	0%	I ₈₋₁₀₋₁₀ 0%
	11 G. EN INGENIERÍA DE ORGANIZACIÓN INDUSTRIAL	I ₅₋₁₀₋₁₁ 0	0	0	I ₆₋₁₀₋₁₁ 0	0	0	I ₇₋₁₀₋₁₁ 0%	0%	0%	I ₈₋₁₀₋₁₁ 0%
11 E.U. POLITÉCNICA DE TERUEL		I ₅₋₁₁ 8	2	6	I ₆₋₁₁ 9	3	6	I ₇₋₁₁ 50%	100%	43%	100%
	1 ING. TÁC. TELECO. (SIST. ELECTR.)	I ₅₋₁₁₋₁ 0	0	0	I ₆₋₁₁₋₁ 0	0	0	I ₇₋₁₁₋₁ ---	---	---	I ₈₋₁₁₋₁ 0%
	2 ING. TÁC. INFORMÁT. DE GESTIÓN	I ₅₋₁₁₋₂ 0	0	0	I ₆₋₁₁₋₂ 0	0	0	I ₇₋₁₁₋₂ 0%	---	0%	I ₈₋₁₁₋₂ 0%
	3 G. EN INGENIERÍA INFORMÁTICA	I ₅₋₁₁₋₃ 2	0	2	I ₆₋₁₁₋₃ 2	0	2	I ₇₋₁₁₋₃ 33%	---	33%	I ₈₋₁₁₋₃ 22%
	4 G. INGENIERÍA ELECTRÓNICA Y AUTOMÁTICA	I ₅₋₁₁₋₄ 6	2	4	I ₆₋₁₁₋₄ 7	3	4	I ₇₋₁₁₋₄ 75%	100%	67%	I ₈₋₁₁₋₄ 78%
12 ESCUELA POLITÉCNICA SUPERIOR DE HUESCA		I ₅₋₁₂ 67	35	32	I ₆₋₁₂ 74	39	35	I ₇₋₁₂ 76%	81%	71%	100%
	1 INGENIERÍA AGRÓNOMA	I ₅₋₁₂₋₁ 7	4	3	I ₆₋₁₂₋₁ 9	4	5	I ₇₋₁₂₋₁ 64%	57%	75%	I ₈₋₁₂₋₁ 12%
	2 ING. TÁC. AGRÍCOLA (EXP. AGROP.)	I ₅₋₁₂₋₂ 0	0	0	I ₆₋₁₂₋₂ 0	0	0	I ₇₋₁₂₋₂ ---	---	---	I ₈₋₁₂₋₂ 0%
	3 ING. TÁC. IND. (QUÍMICA IND.)	I ₅₋₁₂₋₃ 0	0	0	I ₆₋₁₂₋₃ 0	0	0	I ₇₋₁₂₋₃ ---	---	---	I ₈₋₁₂₋₃ 0%
	4 G. EN ING. AGROALIMENTARIA Y DEL MEDIO RURAL	I ₅₋₁₂₋₄ 10	5	5	I ₆₋₁₂₋₄ 11	5	6	I ₇₋₁₂₋₄ 77%	100%	63%	I ₈₋₁₂₋₄ 15%
	5 G. EN CIENCIAS AMBIENTALES	I ₅₋₁₂₋₅ 41	21	20	I ₆₋₁₂₋₅ 45	25	20	I ₇₋₁₂₋₅ 82%	84%	80%	I ₈₋₁₂₋₅ 61%
	6 M.U. EN INGENIERÍA AGRONÓMICA	I ₅₋₁₂₋₆ 4	1	3	I ₆₋₁₂₋₆ 4	1	3	I ₇₋₁₂₋₆ 44%	50%	43%	I ₈₋₁₂₋₆ 5%
	7 MOVILIDAD 1 Y 2 CICLO GRADO	I ₅₋₁₂₋₇ 5	4	1	I ₆₋₁₂₋₇ 5	4	1	I ₇₋₁₂₋₇ 100%	100%	100%	I ₈₋₁₂₋₇ 7%

NOMBRE DEL CENTRO	TITULACIÓN	I ₅ 2607 1597 1010			I ₆ 3089 1909 1180			I ₇ =I ₅ /I ₄ 66%			I _{8ij} =I _{6ij} /I _{6i}	
		Nº de estudiantes que realizan práct. teniendo en cuenta que cada uno puede realizar más de una (ni PFC ni convenios esp.)			Nº de prácticas realizadas (sin incluir ni PFC ni convenios especiales)			La proporción de estudiantes inscritos en UNIVERSA que se apuntan y que realizan prácticas			La proporción de práct. de cada titulación que tiene un centro frente al total de las de ese centro	
		I ₅₋₁₃ 241	M 150	H 91	I ₆₋₁₃ 249	M 155	H 94	I ₇₋₁₃ 77%	M 80%	H 73%	100%	
13 FACULTAD DE CIENCIAS		I ₅₋₁₃ 241	M 150	H 91	I ₆₋₁₃ 249	M 155	H 94	I ₇₋₁₃ 77%	M 80%	H 73%	100%	
	1 BIOQUÍMICA	I ₅₋₁₃₋₁ 1	0	1	I ₆₋₁₃₋₁ 1	0	1	I ₇₋₁₃₋₁ 33%	0%	100%	I ₈₋₁₃₋₁ 0%	
	2 FÍSICA	I ₅₋₁₃₋₂ 1	0	1	I ₆₋₁₃₋₂ 1	0	1	I ₇₋₁₃₋₂ 25%	0%	33%	I ₈₋₁₃₋₂ 0%	
	3 GEOLOGÍA	I ₅₋₁₃₋₃ 0	0	0	I ₆₋₁₃₋₃ 0	0	0	I ₇₋₁₃₋₃ ---	---	---	I ₈₋₁₃₋₃ 0%	
	4 MATEMÁTICAS	I ₅₋₁₃₋₄ 0	0	0	I ₆₋₁₃₋₄ 0	0	0	I ₇₋₁₃₋₄ 0%	---	0%	I ₈₋₁₃₋₄ 0%	
	5 QUÍMICA	I ₅₋₁₃₋₅ 9	7	2	I ₆₋₁₃₋₅ 10	8	2	I ₇₋₁₃₋₅ 64%	64%	67%	I ₈₋₁₃₋₅ 4%	
	6 GRADO EN BIOTECNOLOGÍA	I ₅₋₁₃₋₆ 69	44	25	I ₆₋₁₃₋₆ 71	45	26	I ₇₋₁₃₋₆ 84%	85%	83%	I ₈₋₁₃₋₆ 29%	
	7 GRADO EN FÍSICA	I ₅₋₁₃₋₇ 16	4	12	I ₆₋₁₃₋₇ 16	4	12	I ₇₋₁₃₋₇ 73%	80%	71%	I ₈₋₁₃₋₇ 6%	
	8 GRADO EN GEOLOGÍA	I ₅₋₁₃₋₈ 8	6	2	I ₆₋₁₃₋₈ 9	7	2	I ₇₋₁₃₋₈ 67%	75%	50%	I ₈₋₁₃₋₈ 4%	
	9 GRADO EN MATEMÁTICAS	I ₅₋₁₃₋₉ 7	4	3	I ₆₋₁₃₋₉ 7	4	3	I ₇₋₁₃₋₉ 44%	40%	50%	I ₈₋₁₃₋₉ 3%	
	10 GRADO EN ÓPTICA Y OPTOMETRÍA	I ₅₋₁₃₋₁₀ 33	28	5	I ₆₋₁₃₋₁₀ 35	30	5	I ₇₋₁₃₋₁₀ 92%	97%	71%	I ₈₋₁₃₋₁₀ 14%	
	11 GRADO EN QUÍMICA	I ₅₋₁₃₋₁₁ 76	46	30	I ₆₋₁₃₋₁₁ 77	46	31	I ₇₋₁₃₋₁₁ 89%	88%	91%	I ₈₋₁₃₋₁₁ 31%	
	12 M. U EN BIOLOGÍA MOLECULAR Y CELULAR	I ₅₋₁₃₋₁₂ 4	4	0	I ₆₋₁₃₋₁₂ 4	4	0	I ₇₋₁₃₋₁₂ 57%	80%	0%	I ₈₋₁₃₋₁₂ 2%	
	13 M. U EN FÍSICA Y TECNOLOGÍAS FÍSICAS	I ₅₋₁₃₋₁₃ 2	2	0	I ₆₋₁₃₋₁₃ 2	2	0	I ₇₋₁₃₋₁₃ 50%	100%	0%	I ₈₋₁₃₋₁₃ 1%	
	14 M. U. EN GEOLOGÍA: TÉCNICAS Y APLICACIONES	I ₅₋₁₃₋₁₄ 1	0	1	I ₆₋₁₃₋₁₄ 1	0	1	I ₇₋₁₃₋₁₄ 33%	---	33%	I ₈₋₁₃₋₁₄ 0%	
	15 M. U. EN MAT. NANOESTRUCT. PARA APLIC. NANOTECNOLÓGICAS	I ₅₋₁₃₋₁₅ 8	2	6	I ₆₋₁₃₋₁₅ 9	2	7	I ₇₋₁₃₋₁₅ 80%	67%	86%	I ₈₋₁₃₋₁₅ 4%	
	16 M.U. EN MODELIZACIÓN MAT., ESTADÍSTICA Y COMPUTACIÓN	I ₅₋₁₃₋₁₆ 2	1	1	I ₆₋₁₃₋₁₆ 2	1	1	I ₇₋₁₃₋₁₆ 50%	33%	100%	I ₈₋₁₃₋₁₆ 1%	
	17 M.U. EN NANOTECNOLOGÍA MEDIOAMBIENTAL	I ₅₋₁₃₋₁₇ 0	0	0	I ₆₋₁₃₋₁₇ 0	0	0	I ₇₋₁₃₋₁₇ 0%	---	0%	I ₈₋₁₃₋₁₇ 0%	
	18 M. U. EN QUÍMICA INDUSTRIAL	I ₅₋₁₃₋₁₈ 2	2	0	I ₆₋₁₃₋₁₈ 2	2	0	I ₇₋₁₃₋₁₈ 40%	50%	0%	I ₈₋₁₃₋₁₈ 1%	
	19 M. U. EN QUÍMICA MOLECULAR Y CATALISIS HOMOGÉNEA	I ₅₋₁₃₋₁₉ 2	0	2	I ₆₋₁₃₋₁₉ 2	0	2	I ₇₋₁₃₋₁₉ 67%	0%	100%	I ₈₋₁₃₋₁₉ 1%	
14 F. DE CIENCIAS DE LA SALUD Y EL DEPORTE DE HUESCA		I ₅₋₁₄ 94	M 46	H 48	I ₆₋₁₄ 98	M 49	H 49	I ₇₋₁₄ 94%	M 94%	H 94%	100%	
	1 CIENC. DE LA ACT. FÍSICA / DEP.	I ₅₋₁₄₋₁ 2	1	1	I ₆₋₁₄₋₁ 2	1	1	I ₇₋₁₄₋₁ 100%	100%	100%	I ₈₋₁₄₋₁ 2%	
	2 G. EN MEDICINA	I ₅₋₁₄₋₂ 7	4	3	I ₆₋₁₄₋₂ 7	4	3	I ₇₋₁₄₋₂ 88%	80%	100%	I ₈₋₁₄₋₂ 7%	
	3 G. EN CIENCIAS DE LA ACTIVIDAD FÍSICA Y DEL DEPORTE	I ₅₋₁₄₋₃ 47	13	34	I ₆₋₁₄₋₃ 47	13	34	I ₇₋₁₄₋₃ 98%	93%	100%	I ₈₋₁₄₋₃ 48%	
	4 G. EN NUTRICIÓN HUMANA Y DIETÉTICA	I ₅₋₁₄₋₄ 35	25	10	I ₆₋₁₄₋₄ 39	28	11	I ₇₋₁₄₋₄ 97%	100%	91%	I ₈₋₁₄₋₄ 40%	
	5 G. EN ODONTOLOGÍA	I ₅₋₁₄₋₅ 1	1	0	I ₆₋₁₄₋₅ 1	1	0	I ₇₋₁₄₋₅ 33%	50%	0%	I ₈₋₁₄₋₅ 1%	
	6 M.U. EN EVALUACIÓN Y ENTRENAMIENTO FÍSICO PARA LA SALUD	I ₅₋₁₄₋₆ 2	2	0	I ₆₋₁₄₋₆ 2	2	0	I ₇₋₁₄₋₆ 67%	100%	0%	I ₈₋₁₄₋₆ 2%	

NOMBRE DEL CENTRO	TITULACIÓN	I ₅ 2607 1597 1010			I ₆ 3089 1909 1180			I ₇ =I ₅ /I ₄ 66%			I _{8ij} =I _{6ij} /I _{6i}	
		Nº de estudiantes que realizan práct. teniendo en cuenta que cada uno puede realizar más de una (ni PFC ni convenios esp.)			Nº de prácticas realizadas (sin incluir ni PFC ni convenios especiales)			La proporción de estudiantes inscritos en UNIVERSA que se apuntan y que realizan prácticas				
		M	H	M	H	M	H	M	H			
15 F. DE ECONOMÍA Y EMPRESA		I ₅₋₁₅ 536	342	194	I ₆₋₁₅ 727	456	271	I ₇₋₁₅ 60%	61%	59%	100%	
	1 ADM. Y DIRECCIÓN DE EMPRESAS		I ₅₋₁₅₋₁ 8	6	2	I ₆₋₁₅₋₁ 9	7	2	I ₇₋₁₅₋₁ 42%	40%	50%	I ₈₋₁₅₋₁ 1%
	2 ECONOMÍA		I ₅₋₁₅₋₂ 8	5	3	I ₆₋₁₅₋₂ 9	5	4	I ₇₋₁₅₋₂ 42%	42%	43%	I ₈₋₁₅₋₂ 1%
	3 GRADO EN ADMINISTRACIÓN Y DIRECCIÓN DE EMPRESAS		I ₅₋₁₅₋₃ 243	161	81	I ₆₋₁₅₋₃ 301	201	100	I ₇₋₁₅₋₃ 61%	65%	53%	I ₈₋₁₅₋₃ 42%
	4 G. EN ECONOMÍA		I ₅₋₁₅₋₄ 135	82	53	I ₆₋₁₅₋₄ 208	122	86	I ₇₋₁₅₋₄ 64%	63%	65%	I ₈₋₁₅₋₄ 29%
	5 G. EN FINANZAS Y CONTABILIDAD		I ₅₋₁₅₋₅ 57	37	20	I ₆₋₁₅₋₅ 81	50	31	I ₇₋₁₅₋₅ 58%	60%	56%	I ₈₋₁₅₋₅ 11%
	6 G. EN MARKETING E INVESTIGACION DE MERCADOS		I ₅₋₁₅₋₆ 47	34	13	I ₆₋₁₅₋₆ 72	52	20	I ₇₋₁₅₋₆ 49%	48%	54%	I ₈₋₁₅₋₆ 10%
	7 M.U. EN AUDITORÍA		I ₅₋₁₅₋₇ 20	10	10	I ₆₋₁₅₋₇ 25	12	13	I ₇₋₁₅₋₇ 95%	100%	83%	I ₈₋₁₅₋₇ 3%
	8 M.U. EN CONTABILIDAD Y FINANZAS		I ₅₋₁₅₋₈ 2	1	1	I ₆₋₁₅₋₈ 2	1	1	I ₇₋₁₅₋₈ 25%	25%	25%	I ₈₋₁₅₋₈ 0%
	9 M.U. EN ECONOMÍA		I ₅₋₁₅₋₉ 7	2	5	I ₆₋₁₅₋₉ 7	2	5	I ₇₋₁₅₋₉ 100%	100%	100%	I ₈₋₁₅₋₉ 1%
	10 M.U. EN GESTIÓN DE LAS ORGANIZACIONES		I ₅₋₁₅₋₁₀ 2	2	0	I ₆₋₁₅₋₁₀ 2	2	0	I ₇₋₁₅₋₁₀ 67%	67%	---	I ₈₋₁₅₋₁₀ 0%
	11 M.U. EN SOCIOLOGÍA DE LAS POLÍTICAS PÚBLICAS Y SOCIALES		I ₅₋₁₅₋₁₁ 1	0	1	I ₆₋₁₅₋₁₁ 2	0	2	I ₇₋₁₅₋₁₁ 50%	0%	100%	I ₈₋₁₅₋₁₁ 0%
	12 M.U. EN UNIÓN EUROPEA		I ₅₋₁₅₋₁₂ 7	2	5	I ₆₋₁₅₋₁₂ 9	2	7	I ₇₋₁₅₋₁₂ 88%	67%	100%	I ₈₋₁₅₋₁₂ 1%
16 F. DE CIENCIAS HUMANAS Y DE LA EDUCACIÓN DE HUESCA		I ₅₋₁₆ 0	0	0	I ₆₋₁₆ 0	0	0	I ₇₋₁₆ 0%	0%	0%	0%	
	1 HUMANIDADES		I ₅₋₁₆₋₁ 0	0	0	I ₆₋₁₆₋₁ 0	0	0	I ₇₋₁₆₋₁ ---	---	---	I ₈₋₁₆₋₁ ---
	2 MAESTRO (EDUCACIÓN FÍSICA)		I ₅₋₁₆₋₂ 0	0	0	I ₆₋₁₆₋₂ 0	0	0	I ₇₋₁₆₋₂ ---	---	---	I ₈₋₁₆₋₂ ---
	3 MAESTRO (EDUCACIÓN INFANTIL)		I ₅₋₁₆₋₃ 0	0	0	I ₆₋₁₆₋₃ 0	0	0	I ₇₋₁₆₋₃ ---	---	---	I ₈₋₁₆₋₃ ---
	4 MAESTRO (EDUCACIÓN PRIMARIA)		I ₅₋₁₆₋₄ 0	0	0	I ₆₋₁₆₋₄ 0	0	0	I ₇₋₁₆₋₄ ---	---	---	I ₈₋₁₆₋₄ ---
	5 G. EN MAESTRO EDUCACIÓN PRIMARIA		I ₅₋₁₆₋₅ 0	0	0	I ₆₋₁₆₋₅ 0	0	0	I ₇₋₁₆₋₅ ---	---	---	I ₈₋₁₆₋₅ ---
	6 G. EN MAESTRO EDUCACIÓN INFANTIL		I ₅₋₁₆₋₆ 0	0	0	I ₆₋₁₆₋₆ 0	0	0	I ₇₋₁₆₋₆ 0%	0%	---	I ₈₋₁₆₋₆ ---
	7 M.U. EN PROFESORADO		I ₅₋₁₆₋₇ 0	0	0	I ₆₋₁₆₋₇ 0	0	0	I ₇₋₁₆₋₇ 0%	---	0%	I ₈₋₁₆₋₇ ---

NOMBRE DEL CENTRO	TITULACIÓN	I ₅ 2607 1597 1010			I ₆ 3089 1909 1180			I ₇ =I ₅ /I ₄ 66%			I _{8ij} =I _{6ij} /I _{6i}		
		Nº de estudiantes que realizan práct. teniendo en cuenta que cada uno puede realizar más de una (ni PFC ni convenios esp.)			Nº de prácticas realizadas (sin incluir ni PFC ni convenios especiales)			La proporción de estudiantes inscritos en UNIVERSA que se apuntan y que realizan prácticas			La proporción de práct. de cada titulación que tiene un centro frente al total de las de ese centro		
		M	H	M	H	M	H	M	H	M	H		
17	FACULTAD DE DERECHO	I ₅₋₁₇ 83	47	36	I ₆₋₁₇ 89	57	38	I ₇₋₁₇ 46%	45%	48%	100%		
	1 DERECHO	I ₅₋₁₇₋₁ 13	7	6	I ₆₋₁₇₋₁ 15	8	7	I ₇₋₁₇₋₁ 38%	39%	38%	I ₈₋₁₇₋₁ 17%		
	2 PROGRAMA CONJ. ADE/DERECHO	I ₅₋₁₇₋₂ 25	14	11	I ₆₋₁₇₋₂ 27	15	12	I ₇₋₁₇₋₂ 63%	58%	69%	I ₈₋₁₇₋₂ 30%		
	3 G. EN DERECHO	I ₅₋₁₇₋₃ 26	18	8	I ₆₋₁₇₋₃ 27	19	8	I ₇₋₁₇₋₃ 38%	39%	36%	I ₈₋₁₇₋₃ 30%		
	4 PROGRAMA CONJ. ADE/DERECHO	I ₅₋₁₇₋₄ 11	7	4	I ₆₋₁₇₋₄ 11	7	4	I ₇₋₁₇₋₄ 50%	64%	36%	I ₈₋₁₇₋₄ 12%		
	5 M.U. EN ABOGACÍA	I ₅₋₁₇₋₅ 2	1	1	I ₆₋₁₇₋₅ 3	2	1	I ₇₋₁₇₋₅ 40%	33%	50%	I ₈₋₁₇₋₅ 3%		
	6 M.U. EN PREVENCIÓN DE RIESGOS LABORALES	I ₅₋₁₇₋₆ 6	0	6	I ₆₋₁₇₋₆ 6	0	6	I ₇₋₁₇₋₆ 55%	0%	75%	I ₈₋₁₇₋₆ 7%		
18	FACULTAD DE EDUCACIÓN	I ₅₋₁₈ 20	10	10	I ₆₋₁₈ 20	10	10	I ₇₋₁₈ 53%	37%	91%	100%		
	1 MAESTRO (EDUCACIÓN ESPECIAL)	I ₅₋₁₈₋₁ 0	0	0	I ₆₋₁₈₋₁ 0	0	0	I ₇₋₁₈₋₁ ---	---	---	I ₈₋₁₈₋₁ 0%		
	2 MAESTRO (EDUCACIÓN FÍSICA)	I ₅₋₁₈₋₂ 0	0	0	I ₆₋₁₈₋₂ 0	0	0	I ₇₋₁₈₋₂ ---	---	---	I ₈₋₁₈₋₂ 0%		
	3 MAESTRO (EDUCACIÓN PRIMARIA)	I ₅₋₁₈₋₃ 0	0	0	I ₆₋₁₈₋₃ 0	0	0	I ₇₋₁₈₋₃ ---	---	---	I ₈₋₁₈₋₃ 0%		
	4 MAESTRO (LENGUA EXTRANJERA)	I ₅₋₁₈₋₄ 0	0	0	I ₆₋₁₈₋₄ 0	0	0	I ₇₋₁₈₋₄ ---	---	---	I ₈₋₁₈₋₄ 0%		
	5 PSICOPEDAGOGÍA	I ₅₋₁₈₋₅ 0	0	0	I ₆₋₁₈₋₅ 0	0	0	I ₇₋₁₈₋₅ 0%	0%	---	I ₈₋₁₈₋₅ 0%		
	6 G. EN MAESTRO EDUCACIÓN INFANTIL	I ₅₋₁₈₋₆ 0	0	0	I ₆₋₁₈₋₆ 0	0	0	I ₇₋₁₈₋₆ 0%	0%	---	I ₈₋₁₈₋₆ 0%		
	7 G. EN MAESTRO EDUCACIÓN PRIMARIA	I ₅₋₁₈₋₇ 1	1	0	I ₆₋₁₈₋₇ 1	1	0	I ₇₋₁₈₋₇ 20%	20%	---	I ₈₋₁₈₋₇ 5%		
	8 M.U. EN PROFESORADO	I ₅₋₁₈₋₈ 19	9	10	I ₆₋₁₈₋₈ 19	9	10	I ₇₋₁₈₋₈ 66%	50%	91%	I ₈₋₁₈₋₈ 95%		

NOMBRE DEL CENTRO	TITULACIÓN	I ₅ 2607 1597 1010			I ₆ 3089 1909 1180			I ₇ =I ₅ /I ₄ 66%			I _{8ij} =I _{6ij} /I _{6i}	
		Nº de estudiantes que realizan práct. teniendo en cuenta que cada uno puede realizar más de una (ni PFC ni convenios esp.)			Nº de prácticas realizadas (sin incluir ni PFC ni convenios especiales)			La proporción de estudiantes inscritos en UNIVERSA que se apuntan y que realizan prácticas			La proporción de práct. de cada titulación que tiene un centro frente al total de las de ese centro	
19	FACULTAD DE FILOSOFÍA Y LETRAS	I ₅₋₁₉ 255	180	75	I ₆₋₁₉ 330	240	90	I ₇₋₁₉ 78%	78%	77%	100%	
1	FILOLOGÍA CLÁSICA	I ₅₋₁₉₋₁ 0	0	0	I ₆₋₁₉₋₁ 0	0	0	I ₇₋₁₉₋₁ ---	---	---	I ₈₋₁₉₋₁ 0%	
2	FILOLOGÍA FRANCESA	I ₅₋₁₉₋₂ 0	0	0	I ₆₋₁₉₋₂ 0	0	0	I ₇₋₁₉₋₂ ---	---	---	I ₈₋₁₉₋₂ 0%	
3	FILOLOGÍA HISPÁNICA	I ₅₋₁₉₋₃ 0	0	0	I ₆₋₁₉₋₃ 0	0	0	I ₇₋₁₉₋₃ ---	---	---	I ₈₋₁₉₋₃ 0%	
4	FILOLOGÍA INGLESA	I ₅₋₁₉₋₄ 1	1	0	I ₆₋₁₉₋₄ 1	1	0	I ₇₋₁₉₋₄ 33%	33%	---	I ₈₋₁₉₋₄ 0%	
5	GEOGRAFÍA	I ₅₋₁₉₋₅ 2	0	2	I ₆₋₁₉₋₅ 3	0	3	I ₇₋₁₉₋₅ 67%	---	67%	I ₈₋₁₉₋₅ 1%	
6	HISTORIA	I ₅₋₁₉₋₆ 0	0	0	I ₆₋₁₉₋₆ 0	0	0	I ₇₋₁₉₋₆ ---	---	---	I ₈₋₁₉₋₆ 0%	
7	HISTORIA DEL ARTE	I ₅₋₁₉₋₇ 2	2	0	I ₆₋₁₉₋₇ 3	3	0	I ₇₋₁₉₋₇ 67%	67%	---	I ₈₋₁₉₋₇ 1%	
8	G. EN INF. Y DOCUMENTACIÓN	I ₅₋₁₉₋₈ 22	18	4	I ₆₋₁₉₋₈ 30	24	6	I ₇₋₁₉₋₈ 85%	86%	80%	I ₈₋₁₉₋₈ 9%	
9	G. EN PERIODISMO	I ₅₋₁₉₋₉ 118	85	33	I ₆₋₁₉₋₉ 161	121	40	I ₇₋₁₉₋₉ 89%	87%	94%	I ₈₋₁₉₋₉ 49%	
10	G. EN FILOSOFIA	I ₅₋₁₉₋₁₀ 0	0	0	I ₆₋₁₉₋₁₀ 0	0	0	I ₇₋₁₉₋₁₀ 0%	0%	0%	I ₈₋₁₉₋₁₀ 0%	
11	G. EN ESTUDIOS INGLESES	I ₅₋₁₉₋₁₁ 0	0	0	I ₆₋₁₉₋₁₁ 0	0	0	I ₇₋₁₉₋₁₁ 0%	0%	---	I ₈₋₁₉₋₁₁ 0%	
12	G. EN GEOGRAFIA Y ORDENACION DEL TERRITORIO	I ₅₋₁₉₋₁₂ 8	3	5	I ₆₋₁₉₋₁₂ 8	3	5	I ₇₋₁₉₋₁₂ 67%	75%	63%	I ₈₋₁₉₋₁₂ 2%	
13	G. EN HISTORIA	I ₅₋₁₉₋₁₃ 12	4	8	I ₆₋₁₉₋₁₃ 13	4	9	I ₇₋₁₉₋₁₃ 67%	57%	73%	I ₈₋₁₉₋₁₃ 4%	
14	G. EN HISTORIA DEL ARTE	I ₅₋₁₉₋₁₄ 28	24	4	I ₆₋₁₉₋₁₄ 36	31	5	I ₇₋₁₉₋₁₄ 76%	77%	67%	I ₈₋₁₉₋₁₄ 11%	
15	G. EN ESTUDIOS CLÁSICOS	I ₅₋₁₉₋₁₅ 0	0	0	I ₆₋₁₉₋₁₅ 0	0	0	I ₇₋₁₉₋₁₅ ---	---	---	I ₈₋₁₉₋₁₅ 0%	
16	G. EN FILOLOGIA HISPÁNICA	I ₅₋₁₉₋₁₆ 2	2	0	I ₆₋₁₉₋₁₆ 2	2	0	I ₇₋₁₉₋₁₆ 29%	33%	0%	I ₈₋₁₉₋₁₆ 1%	
17	G. EN LENGUAS MODERNAS	I ₅₋₁₉₋₁₇ 5	4	1	I ₆₋₁₉₋₁₇ 7	5	2	I ₇₋₁₉₋₁₇ 83%	80%	100%	I ₈₋₁₉₋₁₇ 2%	
18	M.U. EN CIENCIAS DE LA ANTIGUEDAD	I ₅₋₁₉₋₁₈ 0	0	0	I ₆₋₁₉₋₁₈ 0	0	0	I ₇₋₁₉₋₁₈ 0%	0%	---	I ₈₋₁₉₋₁₈ 0%	
19	M.U. EN ESTUDIOS AVANZADOS EN HISTORIA DEL ARTE	I ₅₋₁₉₋₁₉ 0	0	0	I ₆₋₁₉₋₁₉ 0	0	0	I ₇₋₁₉₋₁₉ 0%	0%	0%	I ₈₋₁₉₋₁₉ 0%	
20	M.U. EN ESTUDIOS HISPANICOS: LENGUA Y LITERATURA	I ₅₋₁₉₋₂₀ 0	0	0	I ₆₋₁₉₋₂₀ 0	0	0	I ₇₋₁₉₋₂₀ 0%	0%	---	I ₈₋₁₉₋₂₀ 0%	
21	M.U. EN GESTION DEL PATRIMONIO CULTURAL	I ₅₋₁₉₋₂₁ 22	18	4	I ₆₋₁₉₋₂₁ 27	23	4	I ₇₋₁₉₋₂₁ 96%	95%	100%	I ₈₋₁₉₋₂₁ 8%	
22	M.U. EN HISTORIA CONTEMPORÁNEA	I ₅₋₁₉₋₂₂ 1	0	1	I ₆₋₁₉₋₂₂ 1	0	1	I ₇₋₁₉₋₂₂ 100%	---	100%	I ₈₋₁₉₋₂₂ 0%	
23	M.U. EN ORDENACION TERRITORIAL Y MEDIOAMBIENTAL	I ₅₋₁₉₋₂₃ 10	4	6	I ₆₋₁₉₋₂₃ 13	6	7	I ₇₋₁₉₋₂₃ 77%	80%	75%	I ₈₋₁₉₋₂₃ 4%	
24	M.U. EN TECNOLOGIAS DE LA INFORMACION GEOGRAFICA PARA LA ORDENACION DEL	I ₅₋₁₉₋₂₄ 13	7	6	I ₆₋₁₉₋₂₄ 16	9	7	I ₇₋₁₉₋₂₄ 62%	64%	60%	I ₈₋₁₉₋₂₄ 5%	
25	M.U. EN TRADUCCION DE TEXTOS ESPECIALIZADOS	I ₅₋₁₉₋₂₅ 9	8	1	I ₆₋₁₉₋₂₅ 9	8	1	I ₇₋₁₉₋₂₅ 90%	89%	100%	I ₈₋₁₉₋₂₅ 3%	

NOMBRE DEL CENTRO	TITULACIÓN	I ₅ 2607 1597 1010			I ₆ 3089 1909 1180			I ₇ =I ₅ /I ₄ 66%			I _{8ij} =I _{6ij} /I _{6i}
		Nº de estudiantes que realizan práct. teniendo en cuenta que cada uno puede realizar más de una (ni PFC ni convenios esp.)			Nº de prácticas realizadas (sin incluir ni PFC ni convenios especiales)			La proporción de estudiantes inscritos en UNIVERSA que se apuntan y que realizan prácticas			
		M	H	M	H	M	H	M	H		
20	F. DE CIENCIAS SOCIALES Y HUMANAS DE TERUEL	I ₅₋₂₀ 110	78	32	I ₆₋₂₀ 143	104	39	I ₇₋₂₀ 79%	79%	80%	100%
	1 CIENCIAS DEL TRABAJO	I ₅₋₂₀₋₁ 1	1	0	I ₆₋₂₀₋₁ 2	2	0	I ₇₋₂₀₋₁ 33%	33%	---	I ₈₋₂₀₋₁ 1%
	2 HUMANIDADES	I ₅₋₂₀₋₂ 0	0	0	I ₆₋₂₀₋₂ 0	0	0	I ₇₋₂₀₋₂ ---	---	---	I ₈₋₂₀₋₂ 0%
	3 MAESTRO (EDUCACIÓN PRIMARIA)	I ₅₋₂₀₋₃ 0	0	0	I ₆₋₂₀₋₃ 0	0	0	I ₇₋₂₀₋₃ ---	---	---	I ₈₋₂₀₋₃ 0%
	4 MAESTRO (LENGUA EXTRANJERA)	I ₅₋₂₀₋₄ 0	0	0	I ₆₋₂₀₋₄ 0	0	0	I ₇₋₂₀₋₄ ---	---	---	I ₈₋₂₀₋₄ 0%
	5 G. EN BELLAS ARTES	I ₅₋₂₀₋₅ 6	5	1	I ₆₋₂₀₋₅ 6	5	1	I ₇₋₂₀₋₅ 40%	42%	33%	I ₈₋₂₀₋₅ 4%
	6 G. EN MAESTRO EDUCACIÓN PRIMARIA	I ₅₋₂₀₋₆ 0	0	0	I ₆₋₂₀₋₆ 0	0	0	I ₇₋₂₀₋₆ ---	---	---	I ₈₋₂₀₋₆ 0%
	7 G. EN MAESTRO EDUCACIÓN INFANTIL	I ₅₋₂₀₋₇ 0	0	0	I ₆₋₂₀₋₇ 0	0	0	I ₇₋₂₀₋₇ 0%	---	---	I ₈₋₂₀₋₇ 0%
	8 G. EN PSICOLOGÍA	I ₅₋₂₀₋₈ 57	48	9	I ₆₋₂₀₋₈ 73	64	9	I ₇₋₂₀₋₈ 89%	89%	90%	I ₈₋₂₀₋₈ 51%
	9 GRADO EN ADMINISTRACIÓN Y DIRECCIÓN DE EMPRESAS	I ₅₋₂₀₋₉ 43	22	21	I ₆₋₂₀₋₉ 59	31	28	I ₇₋₂₀₋₉ 86%	88%	84%	I ₈₋₂₀₋₉ 41%
	10 M.U. EN PROFESORADO	I ₅₋₂₀₋₁₀ 0	0	0	I ₆₋₂₀₋₁₀ 0	0	0	I ₇₋₂₀₋₁₀ 0%	0%	0%	I ₈₋₂₀₋₁₀ 0%
	11 MOVILIDAD 1 Y 2 CICLO GRADO	I ₅₋₂₀₋₁₁ 3	2	1	I ₆₋₂₀₋₁₁ 3	2	1	I ₇₋₂₀₋₁₁ 100%	100%	100%	I ₈₋₂₀₋₁₁ 2%
21	FACULTAD DE MEDICINA	I ₅₋₂₁ 178	129	49	I ₆₋₂₁ 183	132	51	I ₇₋₂₁ 77%	77%	77%	100%
	1 MEDICINA	I ₅₋₂₁₋₁ 0	0	0	I ₆₋₂₁₋₁ 0	0	0	I ₇₋₂₁₋₁ ---	---	---	I ₈₋₂₁₋₁ 0%
	2 G. EN MEDICINA	I ₅₋₂₁₋₂ 168	121	47	I ₆₋₂₁₋₂ 173	124	49	I ₇₋₂₁₋₂ 78%	79%	76%	I ₈₋₂₁₋₂ 95%
	3 M.U. EN INICIACIÓN A LA INVESTIGACIÓN EN MEDICINA	I ₅₋₂₁₋₃ 2	1	1	I ₆₋₂₁₋₃ 2	1	1	I ₇₋₂₁₋₃ 100%	100%	100%	I ₈₋₂₁₋₃ 1%
	4 M.U. EN SALUD PÚBLICA	I ₅₋₂₁₋₄ 6	6	0	I ₆₋₂₁₋₄ 6	6	0	I ₇₋₂₁₋₄ 50%	50%	---	I ₈₋₂₁₋₄ 3%
	5 MOVILIDAD 1 Y 2 CICLO GRADO	I ₅₋₂₁₋₅ 2	1	1	I ₆₋₂₁₋₅ 2	1	1	I ₇₋₂₁₋₅ 100%	100%	100%	I ₈₋₂₁₋₅ 1%
22	FACULTAD DE VETERINARIA	I ₅₋₂₂ 403	320	83	I ₆₋₂₂ 497	392	105	I ₇₋₂₂ 87%	87%	86%	100%
	1 CIENCIA Y TECN. ALIMENTOS	I ₅₋₂₂₋₁ 4	3	1	I ₆₋₂₂₋₁ 5	3	2	I ₇₋₂₂₋₁ 67%	75%	50%	I ₈₋₂₂₋₁ 1%
	2 VETERINARIA	I ₅₋₂₂₋₂ 48	38	10	I ₆₋₂₂₋₂ 75	58	17	I ₇₋₂₂₋₂ 89%	90%	83%	I ₈₋₂₂₋₂ 15%
	3 G. EN CIENCIA Y TECN. ALIMENTOS	I ₅₋₂₂₋₃ 53	38	15	I ₆₋₂₂₋₃ 57	40	17	I ₇₋₂₂₋₃ 80%	83%	75%	I ₈₋₂₂₋₃ 11%
	4 G. EN VETERINARIA	I ₅₋₂₂₋₄ 286	235	51	I ₆₋₂₂₋₄ 342	280	62	I ₇₋₂₂₋₄ 91%	90%	96%	I ₈₋₂₂₋₄ 69%
	5 M.U. EN INICIACIÓN A LA INVESTIGACIÓN EN CIENCIA Y TECN. DE LOS ALIMENTOS	I ₅₋₂₂₋₅ 1	1	0	I ₆₋₂₂₋₅ 2	2	0	I ₇₋₂₂₋₅ 17%	20%	0%	I ₈₋₂₂₋₅ 0%
	6 M.U. EN INICIACIÓN A LA INVESTIGACIÓN EN CIENCIAS VETERINARIAS	I ₅₋₂₂₋₆ 3	3	0	I ₆₋₂₂₋₆ 6	6	0	I ₇₋₂₂₋₆ 75%	75%	---	I ₈₋₂₂₋₆ 1%
	7 M.U. EN SANIDAD Y PRODUCCIÓN PORCINA	I ₅₋₂₂₋₇ 7	2	5	I ₆₋₂₂₋₇ 8	3	5	I ₇₋₂₂₋₇ 47%	29%	63%	I ₈₋₂₂₋₇ 2%
	8 MOVILIDAD 1 Y 2 CICLO GRADO	I ₅₋₂₂₋₈ 1	0	1	I ₆₋₂₂₋₈ 2	0	2	I ₇₋₂₂₋₈ 100%	---	100%	I ₈₋₂₂₋₈ 0%

NOMBRE DEL CENTRO	TITULACIÓN	I_9 438			$I_{10}=I_9/I_6$ 14%			$I_{11ij}=I_{9ij}/I_{6i}$			I_{12} 162			I_{13} 142		
		219	219													
		Nº de prácticas que solicitan convalidación			La proporción de práct. que solicitan convalid. en cada centro y cada titulación frente al total de las práct. de ese centro y de esa titulación			La proporción de las práct. convalidadas de cada titulación de un centro frente al total de las práct. del centro			Nº de proyectos/trabajos fin de estudios totales			Nº de estudiantes que realizan el proyecto/trabajo fin de estudios		
		M	H	M	H	M	H	M	H	M	H	M	H			
1	E. DE INGENIERÍA ARQUITECTURA	I_{9-1} 148	37	117	I_{10-1} 30%			30%	I_{12-1} 114	42	72	I_{13-1} 100	35	65		
	1 ING. DE TELECOMUNICACIÓN	I_{9-1-1} 3	1	2	I_{10-1-1} 43%			I_{11-1-1} 1%	I_{12-1-1} 4	0	4	I_{13-1-1} 4	0	4		
	2 ING. EN INFORMÁTICA	I_{9-1-2} 3	0	3	I_{10-1-2} 33%			I_{11-1-2} 1%	I_{12-1-2} 6	2	4	I_{13-1-2} 5	1	4		
	3 ING. INDUSTRIAL	I_{9-1-3} 9	1	8	I_{10-1-3} 18%			I_{11-1-3} 2%	I_{12-1-3} 38	19	19	I_{13-1-3} 31	14	17		
	4 ING. QUÍMICA	I_{9-1-4} 4	2	2	I_{10-1-4} 44%			I_{11-1-4} 1%	I_{12-1-4} 2	1	1	I_{13-1-4} 2	1	1		
	5 ING. TÉC. IND. (ELECTRICIDAD)	I_{9-1-5} 0	0	0	I_{10-1-5} 0%			I_{11-1-5} 0%	I_{12-1-5} 0	0	0	I_{13-1-5} 0	0	0		
	6 ING. TÉC. IND. (ELECTRÓNICA)	I_{9-1-6} 0	0	0	I_{10-1-6} 0%			I_{11-1-6} 0%	I_{12-1-6} 5	0	5	I_{13-1-6} 5	0	5		
	7 ING. TÉC. IND. (QUÍMICA IND.)	I_{9-1-7} 0	0	0	I_{10-1-7} 0%			I_{11-1-7} 0%	I_{12-1-7} 3	1	2	I_{13-1-7} 2	1	1		
	8 ING. TÉC. INDUSTRIAL (MECÁNIC)	I_{9-1-8} 1	0	1	I_{10-1-8} 20%			I_{11-1-8} 0%	I_{12-1-8} 1	0	1	I_{13-1-8} 1	0	1		
	9 ING. TÉC. EN DISEÑO INDUSTRIAL	I_{9-1-9} 0	0	0	I_{10-1-9} ---			I_{11-1-9} 0%	I_{12-1-9} 0	0	0	I_{13-1-9} 0	0	0		
	10 G. EN ESTUDIOS EN ARQUITECTURA	I_{9-1-10} 4	0	4	$I_{10-1-10}$ 19%			$I_{11-1-10}$ 1%	$I_{12-1-10}$ 0	0	0	$I_{13-1-10}$ 0	0	0		
	11 G. INGENIERÍA DE TECNOLOGÍAS INDUSTRIALES	I_{9-1-11} 30	7	23	$I_{10-1-11}$ 51%			$I_{11-1-11}$ 6%	$I_{12-1-11}$ 8	2	6	$I_{13-1-11}$ 6	2	4		
	12 G. ING. DE TEC. Y SERVICIOS DE TELECOMUNICACIONES	I_{9-1-12} 8	2	6	$I_{10-1-12}$ 53%			$I_{11-1-12}$ 2%	$I_{12-1-12}$ 4	1	3	$I_{13-1-12}$ 4	1	3		
	13 G. INGENIERÍA ELÉCTRICA	I_{9-1-13} 6	1	5	$I_{10-1-13}$ 27%			$I_{11-1-13}$ 1%	$I_{12-1-13}$ 1	0	1	$I_{13-1-13}$ 1	0	1		
	14 G. INGENIERÍA ELECTRÓNICA Y AUTOMÁTICA	I_{9-1-14} 12	3	9	$I_{10-1-14}$ 52%			$I_{11-1-14}$ 2%	$I_{12-1-14}$ 2	1	1	$I_{13-1-14}$ 2	1	1		
	15 G. ING. EN DISEÑO INDUSTRIAL Y DESARROLLO DE PRODUCTO	I_{9-1-15} 9	5	4	$I_{10-1-15}$ 26%			$I_{11-1-15}$ 2%	$I_{12-1-15}$ 5	5	0	$I_{13-1-15}$ 4	4	0		
	16 G. EN INGENIERÍA INFORMÁTICA	I_{9-1-16} 15	2	13	$I_{10-1-16}$ 39%			$I_{11-1-16}$ 3%	$I_{12-1-16}$ 11	2	9	$I_{13-1-16}$ 9	2	7		
	17 G. EN INGENIERÍA MECÁNICA	I_{9-1-17} 21	3	18	$I_{10-1-17}$ 32%			$I_{11-1-17}$ 4%	$I_{12-1-17}$ 10	1	9	$I_{13-1-17}$ 10	1	9		
	18 G. EN INGENIERÍA QUÍMICA	I_{9-1-18} 2	1	1	$I_{10-1-18}$ 9%			$I_{11-1-18}$ 0%	$I_{12-1-18}$ 9	4	5	$I_{13-1-18}$ 9	4	5		
	19 M.U. EN ARQUITECTURA	I_{9-1-19} 0	0	0	$I_{10-1-19}$ 0%			$I_{11-1-19}$ 0%	$I_{12-1-19}$ 0	0	0	$I_{13-1-19}$ 0	0	0		
	20 M.U. EN ENERGÍAS RENOVABLES Y EFICIENCIA ENERGÉTICA	I_{9-1-20} 2	0	2	$I_{10-1-20}$ 25%			$I_{11-1-20}$ 0%	$I_{12-1-20}$ 1	0	1	$I_{13-1-20}$ 1	0	1		
	21 M.U. EN INGENIERÍA BIOMÉDICA	I_{9-1-21} 0	0	0	$I_{10-1-21}$ 0%			$I_{11-1-21}$ 0%	$I_{12-1-21}$ 0	0	0	$I_{13-1-21}$ 0	0	0		
	22 M. U. EN INGENIERÍA DE SISTEMAS E INFORMÁTICA	I_{9-1-22} 0	0	0	$I_{10-1-22}$ ---			$I_{11-1-22}$ 0%	$I_{12-1-22}$ 0	0	0	$I_{13-1-22}$ 0	0	0		
	23 M.U. EN INGENIERÍA ELECTRÓNICA	I_{9-1-23} 0	0	0	$I_{10-1-23}$ 0%			$I_{11-1-23}$ 0%	$I_{12-1-23}$ 2	1	1	$I_{13-1-23}$ 2	1	1		
	24 M.U. EN INGENIERÍA INDUSTRIAL	I_{9-1-24} 8	0	8	$I_{10-1-24}$ 50%			$I_{11-1-24}$ 2%	$I_{12-1-24}$ 1	1	0	$I_{13-1-24}$ 1	1	0		
	25 M.U. EN INGENIERÍA INFORMÁTICA	I_{9-1-25} 2	0	2	$I_{10-1-25}$ 50%			$I_{11-1-25}$ 0%	$I_{12-1-25}$ 0	0	0	$I_{13-1-25}$ 0	0	0		
	26 M.U. EN INGENIERÍA MECÁNICA	I_{9-1-26} 5	1	4	$I_{10-1-26}$ 71%			$I_{11-1-26}$ 1%	$I_{12-1-26}$ 0	0	0	$I_{13-1-26}$ 0	0	0		
	27 M.U. EN INGENIERÍA QUÍMICA	I_{9-1-27} 2	1	1	$I_{10-1-27}$ 29%			$I_{11-1-27}$ 0%	$I_{12-1-27}$ 0	0	0	$I_{13-1-27}$ 0	0	0		
	28 M.U. EN INGENIERÍA TELECOMUNICACIÓN	I_{9-1-28} 0	0	0	$I_{10-1-28}$ 0%			$I_{11-1-28}$ 0%	$I_{12-1-28}$ 0	0	0	$I_{13-1-28}$ 0	0	0		
	29 M. U. EN INICIACIÓN A LA INV. EN ING. QUÍMICA Y DEL MEDIO AMBIENTE	I_{9-1-29} 0	0	0	$I_{10-1-29}$ ---			$I_{11-1-29}$ 0%	$I_{12-1-29}$ 1	1	0	$I_{13-1-29}$ 1	1	0		
	30 M.U. EN MECÁNICA APLICADA	I_{9-1-30} 1	0	1	$I_{10-1-30}$ 100%			$I_{11-1-30}$ 0%	$I_{12-1-30}$ 0	0	0	$I_{13-1-30}$ 0	0	0		
	31 M.U. EN SISTEMAS MECÁNICOS	I_{9-1-31} 0	0	0	$I_{10-1-31}$ ---			$I_{11-1-31}$ 0%	$I_{12-1-31}$ 0	0	0	$I_{13-1-31}$ 0	0	0		
	32 MOVILIDAD 1 Y 2 CICLO GRADO	I_{9-1-32} 1	1	0	$I_{10-1-32}$ 8%			$I_{11-1-32}$ 0%	$I_{12-1-32}$ 0	0	0	$I_{13-1-32}$ 0	0	0		

NOMBRE DEL CENTRO	TITULACIÓN	I ₉ 438			I ₁₀ =I ₉ /I ₆ 14%			I _{11ij} =I _{9ij} /I _{6i}			I ₁₂ 162			I ₁₃ 142		
		Nº de prácticas que solicitan convalidación	M	H	La proporción de práct. convalid. en cada centro y cada titulación frente al total de las práct. de ese centro y de esa titulación			La proporción de las práct. convalidadas de cada titulación de un centro frente al total de las práct. del centro			Nº de proyectos/trabajos fin de estudios totales	M	H	Nº de estudiantes que realizan el proyecto/trabajo fin de estudios	M	H
2 F. DE CIENCIAS DE LA SALUD		I ₉₋₂ 1	1	0	I ₁₀₋₂ 2%		2%		I ₁₂₋₂ 0	0	0	I ₁₃₋₂ 0	0	0		
	1 G. EN ENFERMERÍA	I ₉₋₂₋₁ 0	0	0	I ₁₀₋₂₋₁ 0%		I ₁₁₋₂₋₁ 0%		I ₁₂₋₂₋₁			I ₁₃₋₂₋₁				
	2 G. EN FISIOTERAPIA	I ₉₋₂₋₂ 1	1	0	I ₁₀₋₂₋₂ 2%		I ₁₁₋₂₋₂ 2%		I ₁₂₋₂₋₂			I ₁₃₋₂₋₂				
	3 G. EN TERAPIA OCUPACIONAL	I ₉₋₂₋₃ 0	0	0	I ₁₀₋₂₋₃ 0%		I ₁₁₋₂₋₃ 0%		I ₁₂₋₂₋₃			I ₁₃₋₂₋₃				
3 E.U. DE ENFERMERÍA DE HUESCA		I ₉₋₃ 0	0	0	I ₁₀₋₃ 0%		0%		I ₁₂₋₃ 0	0	0	I ₁₃₋₃ 0	0	0		
	1 G. EN ENFERMERÍA	I ₉₋₃₋₁ 0	0	0	I ₁₀₋₃₋₁ 0%		I ₁₁₋₃₋₁ 0%		I ₁₂₋₃₋₁			I ₁₃₋₃₋₁				
4 E.U. DE ENFERMERÍA DE TERUEL		I ₉₋₄ 0	0	0	I ₁₀₋₄ ---		0%		I ₁₂₋₄ 0	0	0	I ₁₃₋₄ 0	0	0		
	1 G. EN ENFERMERÍA	I ₉₋₄₋₁ 0	0	0	I ₁₀₋₄₋₁ ---		I ₁₁₋₄₋₁ ---		I ₁₂₋₄₋₁			I ₁₃₋₄₋₁				
5 F. DE EMPRESA Y GESTIÓN PÚBLICA DE HUESCA		I ₉₋₅ 0	0	0	I ₁₀₋₅ 0%		0%		I ₁₂₋₅ 0	0	0	I ₁₃₋₅ 0	0	0		
	1 GESTIÓN Y ADM. PÚBLICA	I ₉₋₅₋₁ 0	0	0	I ₁₀₋₅₋₁ ---		I ₁₁₋₅₋₁ 0%		I ₁₂₋₅₋₁			I ₁₃₋₅₋₁				
	2 G. EN ADMINISTRACIÓN Y DIRECCIÓN DE EMPRESAS	I ₉₋₅₋₂ 0	0	0	I ₁₀₋₅₋₂ 0%		I ₁₁₋₅₋₂ 0%		I ₁₂₋₅₋₂			I ₁₃₋₅₋₂				
	3 G. EN GESTIÓN Y ADMINISTRACIÓN PÚBLICA	I ₉₋₅₋₃ 0	0	0	I ₁₀₋₅₋₃ 0%		I ₁₁₋₅₋₃ 0%		I ₁₂₋₅₋₃			I ₁₃₋₅₋₃				
	4 M.U. EN DIRECCIÓN Y PLANIFICACIÓN DE TURISMO	I ₉₋₅₋₄ 0	0	0	I ₁₀₋₅₋₄ 0%		I ₁₁₋₅₋₄ 0%		I ₁₂₋₅₋₄			I ₁₃₋₅₋₄				
7 FACULTAD DE CIENCIAS SOCIALES Y DEL TRABAJO		I ₉₋₇ 0	0	0	I ₁₀₋₇ 0%		0%		I ₁₂₋₇ 0	0	0	I ₁₃₋₇ 0	0	0		
	1 RELACIONES LABORALES	I ₉₋₇₋₁ 0	0	0	I ₁₀₋₇₋₁ ---		I ₁₁₋₇₋₁ 0%		I ₁₂₋₇₋₁			I ₁₃₋₇₋₁				
	2 G. TRABAJO SOCIAL	I ₉₋₇₋₂ 0	0	0	I ₁₀₋₇₋₂ 0%		I ₁₁₋₇₋₂ 0%		I ₁₂₋₇₋₂			I ₁₃₋₇₋₂				
	3 G. EN RELACIONES LABORALES Y RECURSOS HUMANOS	I ₉₋₇₋₃ 0	0	0	I ₁₀₋₇₋₃ 0%		I ₁₁₋₇₋₃ 0%		I ₁₂₋₇₋₃			I ₁₃₋₇₋₃				
	4 M.U. EN RELACIONES DE GÉNERO	I ₉₋₇₋₄ 0	0	0	I ₁₀₋₇₋₄ 0%		I ₁₁₋₇₋₄ 0%		I ₁₂₋₇₋₄			I ₁₃₋₇₋₄				
9 E.U. DE TURISMO DE ZARAGOZA		I ₉₋₉ 0	0	0	I ₁₀₋₉ 0%		0%		I ₁₂₋₉ 0	0	0	I ₁₃₋₉ 0	0	0		
	1 TURISMO	I ₉₋₉₋₁ 0	0	0	I ₁₀₋₉₋₁ ---		I ₁₁₋₉₋₁ 0%		I ₁₂₋₉₋₁			I ₁₃₋₉₋₁				
	2 G. EN TURISMO	I ₉₋₉₋₂ 0	0	0	I ₁₀₋₉₋₂ 0		I ₁₁₋₉₋₂ 0%		I ₁₂₋₉₋₂			I ₁₃₋₉₋₂				

NOMBRE DEL CENTRO	TITULACIÓN	I_9 438			$I_{10}=I_9/I_6$ 14%			$I_{11ij}=I_{9ij}/I_{6i}$			I_{12} 162			I_{13} 142			
		Nº de prácticas que solicitan convalidación		M	H	La proporción de práct. que solicitan convalid. en cada centro y cada titulación frente al total de las práct. de ese centro y de esa titulación		La proporción de las práct. convalidadas de cada titulación de un centro frente al total de las práct. del centro		Nº de proyectos/trabajos fin de estudios totales		M	H	Nº de estudiantes que realizan el proyecto/trabajo fin de estudios		M	H
10	E.U. POLITÉCNICA DE ALMUNIA DE DOÑA GODINA	I_{9-10}	0	0	0	I_{10-10}	0%	0%	I_{12-10}	0	0	0	I_{13-10}	0	0	0	
	1 ARQUITECTURA TÉCNICA	I_{9-10-1}	0	0	0	$I_{10-10-1}$	---	$I_{11-10-1}$	0%	$I_{12-10-1}$			$I_{13-10-1}$				
	2 ING. TÉC. AGR. (HORT. Y JARD.)	I_{9-10-2}	0	0	0	$I_{10-10-2}$	---	$I_{11-10-2}$	0%	$I_{12-10-2}$			$I_{13-10-2}$				
	3 ING. TÉC. AGR. (IND. AGR. Y ALIM)	I_{9-10-3}	0	0	0	$I_{10-10-3}$	---	$I_{11-10-3}$	0%	$I_{12-10-3}$			$I_{13-10-3}$				
	4 ING. TÉC. INF.DE SISTEMAS	I_{9-10-4}	0	0	0	$I_{10-10-4}$	---	$I_{11-10-4}$	0%	$I_{12-10-4}$			$I_{13-10-4}$				
	5 ING. TÉC. IND.(ELECTRÓNICA)	I_{9-10-5}	0	0	0	$I_{10-10-5}$	---	$I_{11-10-5}$	0%	$I_{12-10-5}$			$I_{13-10-5}$				
	6 ING. TÉC. INDUSTRIAL (MECÁNICA)	I_{9-10-6}	0	0	0	$I_{10-10-6}$	---	$I_{11-10-6}$	0%	$I_{12-10-6}$			$I_{13-10-6}$				
	7 ING. TÉC. OBRAS PÚBLICAS	I_{9-10-7}	0	0	0	$I_{10-10-7}$	---	$I_{11-10-7}$	0%	$I_{12-10-7}$			$I_{13-10-7}$				
	8 G. EN ARQUITECTURA TÉCNICA	I_{9-10-8}	0	0	0	$I_{10-10-8}$	0%	$I_{11-10-8}$	0%	$I_{12-10-8}$			$I_{13-10-8}$				
	9 G. EN INGENIERÍA CIVIL	I_{9-10-9}	0	0	0	$I_{10-10-9}$	0%	$I_{11-10-9}$	0%	$I_{12-10-9}$			$I_{13-10-9}$				
	10 G. EN INGENIERÍA MECATRÓNICA	$I_{9-10-10}$	0	0	0	$I_{10-10-10}$	---	$I_{11-10-10}$	0%	$I_{12-10-10}$			$I_{13-10-10}$				
	11 G. EN INGENIERÍA DE ORGANIZACIÓN INDUSTRIAL	$I_{9-10-11}$	0	0	0	$I_{10-10-11}$	---	$I_{11-10-11}$	0%	$I_{12-10-11}$			$I_{13-10-11}$				
11	E.U. POLITÉCNICA DE TERUEL	I_{9-11}	5	1	4	I_{10-11}	56%	56%	I_{12-11}	3	0	3	I_{13-11}	2	0	2	
	1 ING. TÉC. TELECO. (SIST. ELECTR.)	I_{9-11-1}	0	0	0	$I_{10-11-1}$	---	$I_{11-11-1}$	0%	$I_{12-11-1}$	0	0	0	$I_{13-11-1}$	0	0	0
	2 ING. TÉC. INFORMAT. DE GESTIÓN	I_{9-11-2}	0	0	0	$I_{10-11-2}$	---	$I_{11-11-2}$	0%	$I_{12-11-2}$	0	0	0	$I_{13-11-2}$	0	0	0
	3 G. EN INGENIERÍA INFORMÁTICA	I_{9-11-3}	2	0	2	$I_{10-11-3}$	100%	$I_{11-11-3}$	22%	$I_{12-11-3}$	0	0	0	$I_{13-11-3}$	0	0	0
	4 G. INGENIERÍA ELECTRÓNICA Y AUTOMÁTICA	I_{9-11-4}	3	1	2	$I_{10-11-4}$	43%	$I_{11-11-4}$	33%	$I_{12-11-4}$	3	0	3	$I_{13-11-4}$	2	0	2
12	ESCUELA POLITÉCNICA SUPERIOR DE HUESCA	I_{9-12}	6	4	2	I_{10-12}	8%	8%	I_{12-12}	7	3	4	I_{13-12}	6	2	4	
	1 INGENIERÍA AGRÓNOMA	I_{9-12-1}	2	1	1	$I_{10-12-1}$	22%	$I_{11-12-1}$	3%	$I_{12-12-1}$	3	2	1	$I_{13-12-1}$	2	1	1
	2 ING. TÉC. AGRÍCOLA (EXP. AGROP.)	I_{9-12-2}	0	0	0	$I_{10-12-2}$	---	$I_{11-12-2}$	0%	$I_{12-12-2}$	0	0	0	$I_{13-12-2}$	0	0	0
	3 ING. TÉC. IND. (QUÍMICA IND.)	I_{9-12-3}	0	0	0	$I_{10-12-3}$	---	$I_{11-12-3}$	0%	$I_{12-12-3}$	0	0	0	$I_{13-12-3}$	0	0	0
	4 G. EN ING. AGROALIMENTARIA Y DEL MEDIO RURAL	I_{9-12-4}	2	2	0	$I_{10-12-4}$	18%	$I_{11-12-4}$	3%	$I_{12-12-4}$	0	0	0	$I_{13-12-4}$	0	0	0
	5 G. EN CIENCIAS AMBIENTALES	I_{9-12-5}	1	0	1	$I_{10-12-5}$	2%	$I_{11-12-5}$	1%	$I_{12-12-5}$	3	1	2	$I_{13-12-5}$	3	1	2
	6 M.U. EN INGENIERÍA AGRONÓMICA	I_{9-12-6}	0	0	0	$I_{10-12-6}$	0%	$I_{11-12-6}$	0%	$I_{12-12-6}$	1	0	1	$I_{13-12-6}$	1	0	1
	7 MOVILIDAD 1 Y 2 CICLO GRADO	I_{9-12-7}	1	1	0	$I_{10-12-7}$	20%	$I_{11-12-7}$	1%	$I_{12-12-7}$	0	0	0	$I_{13-12-7}$	0	0	0

NOMBRE DEL CENTRO	TITULACIÓN	I_9 438			$I_{10}=I_9/I_6$ 14%			$I_{11ij}=I_{9ij}/I_{6i}$			I_{12} 162			I_{13} 142		
		Nº de prácticas que solicitan convalidación	M	H	La proporción de práct. que solicitan convalid. en cada centro y cada titulación frente al total de las práct. de ese centro y de esa titulación	La proporción de las práct. convalidadas de cada titulación de un centro frente al total de las práct. del centro	Nº de proyectos/trabajos fin de estudios totales	M	H	Nº de estudiantes que realizan el proyecto/trabajo fin de estudios	M	H				
13 FACULTAD DE CIENCIAS		I_{9-13} 102	58	44	I_{10-13} 41%	41%	I_{12-13} 7	0	7	I_{13-13} 6	0	6				
	1 BIOQUÍMICA		I_{9-13-1} 0	0	0	$I_{10-13-1}$ 0%	$I_{11-13-1}$ 0%		$I_{12-13-1}$ 0	0	0	$I_{13-13-1}$ 0	0	0		
	2 FÍSICA		I_{9-13-2} 0	0	0	$I_{10-13-2}$ 0%	$I_{11-13-2}$ 0%		$I_{12-13-2}$ 0	0	0	$I_{13-13-2}$ 0	0	0		
	3 GEOLOGÍA		I_{9-13-3} 0	0	0	$I_{10-13-3}$ ---	$I_{11-13-3}$ 0%		$I_{12-13-3}$ 0	0	0	$I_{13-13-3}$ 0	0	0		
	4 MATEMÁTICAS		I_{9-13-4} 0	0	0	$I_{10-13-4}$ ---	$I_{11-13-4}$ 0%		$I_{12-13-4}$ 0	0	0	$I_{13-13-4}$ 0	0	0		
	5 QUÍMICA		I_{9-13-5} 7	5	2	$I_{10-13-5}$ 70%	$I_{11-13-5}$ 3%		$I_{12-13-5}$ 0	0	0	$I_{13-13-5}$ 0	0	0		
	6 GRADO EN BIOTECNOLOGÍA		I_{9-13-6} 21	12	9	$I_{10-13-6}$ 30%	$I_{11-13-6}$ 8%		$I_{12-13-6}$ 4	0	4	$I_{13-13-6}$ 3	0	3		
	7 GRADO EN FÍSICA		I_{9-13-7} 8	2	6	$I_{10-13-7}$ 50%	$I_{11-13-7}$ 3%		$I_{12-13-7}$ 0	0	0	$I_{13-13-7}$ 0	0	0		
	8 GRADO EN GEOLOGÍA		I_{9-13-8} 3	1	2	$I_{10-13-8}$ 33%	$I_{11-13-8}$ 1%		$I_{12-13-8}$ 0	0	0	$I_{13-13-8}$ 0	0	0		
	9 GRADO EN MATEMÁTICAS		I_{9-13-9} 2	1	1	$I_{10-13-9}$ 29%	$I_{11-13-9}$ 1%		$I_{12-13-9}$ 0	0	0	$I_{13-13-9}$ 0	0	0		
	10 GRADO EN ÓPTICA Y OPTOMETRÍA		$I_{9-13-10}$ 1	1	0	$I_{10-13-10}$ 3%	$I_{11-13-10}$ 0%		$I_{12-13-10}$ 0	0	0	$I_{13-13-10}$ 0	0	0		
	11 GRADO EN QUÍMICA		$I_{9-13-11}$ 59	35	24	$I_{10-13-11}$ 77%	$I_{11-13-11}$ 24%		$I_{12-13-11}$ 0	0	0	$I_{13-13-11}$ 0	0	0		
	12 M. U EN BIOLOGÍA MOLECULAR Y CELULAR		$I_{9-13-12}$ 0	0	0	$I_{10-13-12}$ 0%	$I_{11-13-12}$ 0%		$I_{12-13-12}$ 2	0	2	$I_{13-13-12}$ 2	0	2		
	13 M. U EN FÍSICA Y TECNOLOGÍAS FÍSICAS		$I_{9-13-13}$ 0	0	0	$I_{10-13-13}$ 0%	$I_{11-13-13}$ 0%		$I_{12-13-13}$ 0	0	0	$I_{13-13-13}$ 0	0	0		
	14 M. U. EN GEOLOGÍA: TÉCNICAS Y APLICACIONES		$I_{9-13-14}$ 0	0	0	$I_{10-13-14}$ 0%	$I_{11-13-14}$ 0%		$I_{12-13-14}$ 0	0	0	$I_{13-13-14}$ 0	0	0		
	15 M. U. EN MAT. NANOESTRUCT. PARA APLIC. NANOTECNOLOGICAS		$I_{9-13-15}$ 0	0	0	$I_{10-13-15}$ 0%	$I_{11-13-15}$ 0%		$I_{12-13-15}$ 1	0	1	$I_{13-13-15}$ 1	0	1		
	16 M.U. EN MODELIZACIÓN MAT., ESTADÍSTICA Y COMPUTACION		$I_{9-13-16}$ 0	0	0	$I_{10-13-16}$ 0%	$I_{11-13-16}$ 0%		$I_{12-13-16}$ 0	0	0	$I_{13-13-16}$ 0	0	0		
	17 M.U. EN NANOTECNOLOGÍA MEDIOAMBIENTAL		$I_{9-13-17}$ 0	0	0	$I_{10-13-17}$ ---	$I_{11-13-17}$ 0%		$I_{12-13-17}$ 0	0	0	$I_{13-13-17}$ 0	0	0		
	18 M. U. EN QUÍMICA INDUSTRIAL		$I_{9-13-18}$ 1	1	0	$I_{10-13-18}$ 50%	$I_{11-13-18}$ 0%		$I_{12-13-18}$ 0	0	0	$I_{13-13-18}$ 0	0	0		
	19 M. U. EN QUÍMICA MOLECULAR Y CATALISIS HOMOGÉNEA		$I_{9-13-19}$ 0	0	0	$I_{10-13-19}$ 0%	$I_{11-13-19}$ 0%		$I_{12-13-19}$ 0	0	0	$I_{13-13-19}$ 0	0	0		
14 F. DE CIENCIAS DE LA SALUD Y EL DEPORTE DE HUESCA		I_{9-14} 2	1	1	I_{10-14} 2%	2%	I_{12-14} 0	0	0	I_{13-14} 0	0	0				
	1 CIENC. DE LA ACT. FÍSICA / DEP.		I_{9-14-1} 0	0	0	$I_{10-14-1}$ 0%	$I_{11-14-1}$ 0%		$I_{12-14-1}$			$I_{13-14-1}$				
	2 G. EN MEDICINA		I_{9-14-2} 1	0	1	$I_{10-14-2}$ 14%	$I_{11-14-2}$ 1%		$I_{12-14-2}$			$I_{13-14-2}$				
	3 G. EN CIENCIAS DE LA ACTIVIDAD FÍSICA Y DEL DEPORTE		I_{9-14-3} 0	0	0	$I_{10-14-3}$ 0%	$I_{11-14-3}$ 0%		$I_{12-14-3}$			$I_{13-14-3}$				
	4 G. EN NUTRICIÓN HUMANA Y DIETÉTICA		I_{9-14-4} 0	0	0	$I_{10-14-4}$ 0%	$I_{11-14-4}$ 0%		$I_{12-14-4}$			$I_{13-14-4}$				
	5 G. EN ODONTOLÓGIA		I_{9-14-5} 0	0	0	$I_{10-14-5}$ 0%	$I_{11-14-5}$ 0%		$I_{12-14-5}$			$I_{13-14-5}$				
	6 M.U. EN EVALUACIÓN Y ENTRENAMIENTO FÍSICO PARA LA SALUD		I_{9-14-6} 1	1	0	$I_{10-14-6}$ 50%	$I_{11-14-6}$ 1%		$I_{12-14-6}$			$I_{13-14-6}$				

NOMBRE DEL CENTRO	TITULACIÓN	I ₉ 438			I ₁₀ =I ₉ /I ₆ 14%			I _{11ij} =I _{9ij} /I _{6i}			I ₁₂ 162			I ₁₃ 142		
		Nº de prácticas que solicitan convalidación	M	H	La proporción de práct. que solicitan convalid. en cada centro y cada titulación frente al total de las práct. de ese centro y de esa titulación			La proporción de las práct. convalidadas de cada titulación de un centro frente al total de las práct. del centro			Nº de proyectos/trabajos fin de estudios totales	M	H	Nº de estudiantes que realizan el proyecto/trabajo fin de estudios	M	H
15 F. DE ECONOMÍA Y EMPRESA		I ₉₋₁₅ 7	4	3	I ₁₀₋₁₅ 1%		1%		I ₁₂₋₁₅ 2	2	0	I ₁₃₋₁₅ 2	2	0		
	1 ADM. Y DIRECCIÓN DE EMPRESAS		I ₉₋₁₅₋₁ 6	4	2	I ₁₀₋₁₅₋₁ 67%	I ₁₁₋₁₅₋₁ 1%		I ₁₂₋₁₅₋₁ 0	0	0	I ₁₃₋₁₅₋₁ 0	0	0		
	2 ECONOMÍA		I ₉₋₁₅₋₂ 1	0	1	I ₁₀₋₁₅₋₂ 11%	I ₁₁₋₁₅₋₂ 0%		I ₁₂₋₁₅₋₂ 0	0	0	I ₁₃₋₁₅₋₂ 0	0	0		
	3 GRADO EN ADMINISTRACIÓN Y DIRECCIÓN DE EMPRESAS		I ₉₋₁₅₋₃ 0	0	0	I ₁₀₋₁₅₋₃ 0%	I ₁₁₋₁₅₋₃ 0%		I ₁₂₋₁₅₋₃ 1	1	0	I ₁₃₋₁₅₋₃ 1	1	0		
	4 G. EN ECONOMÍA		I ₉₋₁₅₋₄ 0	0	0	I ₁₀₋₁₅₋₄ 0%	I ₁₁₋₁₅₋₄ 0%		I ₁₂₋₁₅₋₄ 0	0	0	I ₁₃₋₁₅₋₄ 0	0	0		
	5 G. EN FINANZAS Y CONTABILIDAD		I ₉₋₁₅₋₅ 0	0	0	I ₁₀₋₁₅₋₅ 0%	I ₁₁₋₁₅₋₅ 0%		I ₁₂₋₁₅₋₅ 0	0	0	I ₁₃₋₁₅₋₅ 0	0	0		
	6 G. EN MARKETING E INVESTIGACIÓN DE MERCADOS		I ₉₋₁₅₋₆ 0	0	0	I ₁₀₋₁₅₋₆ 0%	I ₁₁₋₁₅₋₆ 0%		I ₁₂₋₁₅₋₆ 0	0	0	I ₁₃₋₁₅₋₆ 0	0	0		
	7 M.U. EN AUDITORÍA		I ₉₋₁₅₋₇ 0	0	0	I ₁₀₋₁₅₋₇ 0%	I ₁₁₋₁₅₋₇ 0%		I ₁₂₋₁₅₋₇ 0	0	0	I ₁₃₋₁₅₋₇ 0	0	0		
	8 M.U. EN CONTABILIDAD Y FINANZAS		I ₉₋₁₅₋₈ 0	0	0	I ₁₀₋₁₅₋₈ 0%	I ₁₁₋₁₅₋₈ 0%		I ₁₂₋₁₅₋₈ 0	0	0	I ₁₃₋₁₅₋₈ 0	0	0		
	9 M.U. EN ECONOMÍA		I ₉₋₁₅₋₉ 0	0	0	I ₁₀₋₁₅₋₉ 0%	I ₁₁₋₁₅₋₉ 0%		I ₁₂₋₁₅₋₉ 0	0	0	I ₁₃₋₁₅₋₉ 0	0	0		
	10 M.U. EN GESTIÓN DE LAS ORGANIZACIONES		I ₉₋₁₅₋₁₀ 0	0	0	I ₁₀₋₁₅₋₁₀ 0%	I ₁₁₋₁₅₋₁₀ 0%		I ₁₂₋₁₅₋₁₀ 1	1	0	I ₁₃₋₁₅₋₁₀ 1	1	0		
	11 M.U. EN SOCIOLOGÍA DE LAS POLÍTICAS PÚBLICAS Y SOCIALES		I ₉₋₁₅₋₁₁ 0	0	0	I ₁₀₋₁₅₋₁₁ 0%	I ₁₁₋₁₅₋₁₁ 0%		I ₁₂₋₁₅₋₁₁ 0	0	0	I ₁₃₋₁₅₋₁₁ 0	0	0		
	12 M.U. EN UNIÓN EUROPEA		I ₉₋₁₅₋₁₂ 0	0	0	I ₁₀₋₁₅₋₁₂ 0%	I ₁₁₋₁₅₋₁₂ 0%		I ₁₂₋₁₅₋₁₂ 0	0	0	I ₁₃₋₁₅₋₁₂ 0	0	0		
16 F. DE CIENCIAS HUMANAS Y DE LA EDUCACIÓN DE HUESCA		I ₉₋₁₆ 0	0	0	I ₁₀₋₁₆ ---		0%		I ₁₂₋₁₆ 0	0	0	I ₁₃₋₁₆ 0	0	0		
	1 HUMANIDADES		I ₉₋₁₆₋₁ 0	0	0	I ₁₀₋₁₆₋₁ ---	I ₁₁₋₁₆₋₁ ---		I ₁₂₋₁₆₋₁			I ₁₃₋₁₆₋₁				
	2 MAESTRO (EDUCACIÓN FÍSICA)		I ₉₋₁₆₋₂ 0	0	0	I ₁₀₋₁₆₋₂ ---	I ₁₁₋₁₆₋₂ ---		I ₁₂₋₁₆₋₂			I ₁₃₋₁₆₋₂				
	3 MAESTRO (EDUCACIÓN INFANTIL)		I ₉₋₁₆₋₃ 0	0	0	I ₁₀₋₁₆₋₃ ---	I ₁₁₋₁₆₋₃ ---		I ₁₂₋₁₆₋₃			I ₁₃₋₁₆₋₃				
	4 MAESTRO (EDUCACIÓN PRIMARIA)		I ₉₋₁₆₋₄ 0	0	0	I ₁₀₋₁₆₋₄ ---	I ₁₁₋₁₆₋₄ ---		I ₁₂₋₁₆₋₄			I ₁₃₋₁₆₋₄				
	5 G. EN MAESTRO EDUCACIÓN PRIMARIA		I ₉₋₁₆₋₅ 0	0	0	I ₁₀₋₁₆₋₅ ---	I ₁₁₋₁₆₋₅ ---		I ₁₂₋₁₆₋₅			I ₁₃₋₁₆₋₅				
	6 G. EN MAESTRO EDUCACIÓN INFANTIL		I ₉₋₁₆₋₆ 0	0	0	I ₁₀₋₁₆₋₆ ---	I ₁₁₋₁₆₋₆ ---		I ₁₂₋₁₆₋₆			I ₁₃₋₁₆₋₆				
	7 M.U. EN PROFESORADO		I ₉₋₁₆₋₇ 0	0	0	I ₁₀₋₁₆₋₇ ---	I ₁₁₋₁₆₋₇ ---		I ₁₂₋₁₆₋₇			I ₁₃₋₁₆₋₇				

NOMBRE DEL CENTRO	TITULACIÓN	I ₉ 438			I ₁₀ =I ₉ /I ₆ 14%			I _{11ij} =I _{9ij} /I _{6i}			I ₁₂ 162			I ₁₃ 142		
		Nº de prácticas que solicitan convalidación	M	H	La proporción de práct. que solicitan convalid. en cada centro y cada titulación frente al total de las práct. de ese centro y de esa titulación			La proporción de las práct. convalidadas de cada titulación de un centro frente al total de las práct. del centro			Nº de proyectos/trabajos fin de estudios totales	M	H	Nº de estudiantes que realizan el proyecto/trabajo fin de estudios	M	H
17 FACULTAD DE DERECHO		I ₉₋₁₇ 22	16	6	I ₁₀₋₁₇ 25%		25%	I ₁₂₋₁₇ 0	0	0	I ₁₃₋₁₇ 0	0	0			
	1 DERECHO	I ₉₋₁₇₋₁ 6	3	3	I ₁₀₋₁₇₋₁ 40%	I ₁₁₋₁₇₋₁ 7%	I ₁₂₋₁₇₋₁	I ₁₃₋₁₇₋₁								
	2 PROGRAMA CONJ. ADE/DERECHO	I ₉₋₁₇₋₂ 0	0	0	I ₁₀₋₁₇₋₂ 0%	I ₁₁₋₁₇₋₂ 0%	I ₁₂₋₁₇₋₂	I ₁₃₋₁₇₋₂								
	3 G. EN DERECHO	I ₉₋₁₇₋₃ 13	11	2	I ₁₀₋₁₇₋₃ 48%	I ₁₁₋₁₇₋₃ 15%	I ₁₂₋₁₇₋₃	I ₁₃₋₁₇₋₃								
	4 PROGRAMA CONJ. ADE/DERECHO	I ₉₋₁₇₋₄ 3	2	1	I ₁₀₋₁₇₋₄ 27%	I ₁₁₋₁₇₋₄ 3%	I ₁₂₋₁₇₋₄	I ₁₃₋₁₇₋₄								
	5 M.U. EN ABOGACÍA	I ₉₋₁₇₋₅ 0	0	0	I ₁₀₋₁₇₋₅ 0%	I ₁₁₋₁₇₋₅ 0%	I ₁₂₋₁₇₋₅	I ₁₃₋₁₇₋₅								
	6 M.U. EN PREVENCIÓN DE RIESGOS LABORALES	I ₉₋₁₇₋₆ 0	0	0	I ₁₀₋₁₇₋₆ 0%	I ₁₁₋₁₇₋₆ 0%	I ₁₂₋₁₇₋₆	I ₁₃₋₁₇₋₆								
18 FACULTAD DE EDUCACIÓN		I ₉₋₁₈ 0	0	0	I ₁₀₋₁₈ 0%	0%	I ₁₂₋₁₈ 1	1	0	I ₁₃₋₁₈ 1	1	0				
	1 MAESTRO (EDUCACIÓN ESPECIAL)	I ₉₋₁₈₋₁ 0	0	0	I ₁₀₋₁₈₋₁ ---	I ₁₁₋₁₈₋₁ 0%	I ₁₂₋₁₈₋₁ 0	0	0	I ₁₃₋₁₈₋₁ 0	0	0				
	2 MAESTRO (EDUCACIÓN FÍSICA)	I ₉₋₁₈₋₂ 0	0	0	I ₁₀₋₁₈₋₂ ---	I ₁₁₋₁₈₋₂ 0%	I ₁₂₋₁₈₋₂ 0	0	0	I ₁₃₋₁₈₋₂ 0	0	0				
	3 MAESTRO (EDUCACIÓN PRIMARIA)	I ₉₋₁₈₋₃ 0	0	0	I ₁₀₋₁₈₋₃ ---	I ₁₁₋₁₈₋₃ 0%	I ₁₂₋₁₈₋₃ 0	0	0	I ₁₃₋₁₈₋₃ 0	0	0				
	4 MAESTRO (LENGUA EXTRANJERA)	I ₉₋₁₈₋₄ 0	0	0	I ₁₀₋₁₈₋₄ ---	I ₁₁₋₁₈₋₄ 0%	I ₁₂₋₁₈₋₄ 0	0	0	I ₁₃₋₁₈₋₄ 0	0	0				
	5 PSICOPEDAGOGÍA	I ₉₋₁₈₋₅ 0	0	0	I ₁₀₋₁₈₋₅ ---	I ₁₁₋₁₈₋₅ 0%	I ₁₂₋₁₈₋₅ 0	0	0	I ₁₃₋₁₈₋₅ 0	0	0				
	6 G. EN MAESTRO EDUCACIÓN INFANTIL	I ₉₋₁₈₋₆ 0	0	0	I ₁₀₋₁₈₋₆ ---	I ₁₁₋₁₈₋₆ 0%	I ₁₂₋₁₈₋₆ 1	1	0	I ₁₃₋₁₈₋₆ 1	1	0				
	7 G. EN MAESTRO EDUCACIÓN PRIMARIA	I ₉₋₁₈₋₇ 0	0	0	I ₁₀₋₁₈₋₇ 0%	I ₁₁₋₁₈₋₇ 0%	I ₁₂₋₁₈₋₇ 0	0	0	I ₁₃₋₁₈₋₇ 0	0	0				
	8 M.U. EN PROFESORADO	I ₉₋₁₈₋₈ 0	0	0	I ₁₀₋₁₈₋₈ 0%	I ₁₁₋₁₈₋₈ 0%	I ₁₂₋₁₈₋₈ 0	0	0	I ₁₃₋₁₈₋₈ 0	0	0				

NOMBRE DEL CENTRO	TITULACIÓN	I ₉ 438			I ₁₀ =I ₉ /I ₆ 14%			I _{11ij} =I _{9ij} /I _{6i}			I ₁₂ 162			I ₁₃ 142		
		Nº de prácticas que solicitan convalidación	M	H	La proporción de práct. que solicitan convalid. en cada centro y cada titulación frente al total de las práct. de ese centro y de esa titulación			La proporción de las práct. convalidadas de cada titulación de un centro frente al total de las práct. del centro			Nº de proyectos/trabajos fin de estudios totales	M	H	Nº de estudiantes que realizan el proyecto/trabajo fin de estudios	M	H
19 FACULTAD DE FILOSOFÍA Y LETRAS		I ₉₋₁₉ 14	5	9	I ₁₀₋₁₉ 4%		4%	I ₁₂₋₁₉ 11	5	6	I ₁₃₋₁₉ 10	5	5			
	1 FILOLOGÍA CLÁSICA	I ₉₋₁₉₋₁ 0	0	0	I ₁₀₋₁₉₋₁ ---	I ₁₁₋₁₉₋₁ 0%	I ₁₂₋₁₉₋₁ 0	0	0	I ₁₃₋₁₉₋₁ 0	0	0				
	2 FILOLOGÍA FRANCESA	I ₉₋₁₉₋₂ 0	0	0	I ₁₀₋₁₉₋₂ ---	I ₁₁₋₁₉₋₂ 0%	I ₁₂₋₁₉₋₂ 0	0	0	I ₁₃₋₁₉₋₂ 0	0	0				
	3 FILOLOGÍA HISPÁNICA	I ₉₋₁₉₋₃ 0	0	0	I ₁₀₋₁₉₋₃ ---	I ₁₁₋₁₉₋₃ 0%	I ₁₂₋₁₉₋₃ 0	0	0	I ₁₃₋₁₉₋₃ 0	0	0				
	4 FILOLOGÍA INGLESA	I ₉₋₁₉₋₄ 0	0	0	I ₁₀₋₁₉₋₄ 0%	I ₁₁₋₁₉₋₄ 0%	I ₁₂₋₁₉₋₄ 0	0	0	I ₁₃₋₁₉₋₄ 0	0	0				
	5 GEOGRAFÍA	I ₉₋₁₉₋₅ 2	0	2	I ₁₀₋₁₉₋₅ 67%	I ₁₁₋₁₉₋₅ 1%	I ₁₂₋₁₉₋₅ 0	0	0	I ₁₃₋₁₉₋₅ 0	0	0				
	6 HISTORIA	I ₉₋₁₉₋₆ 0	0	0	I ₁₀₋₁₉₋₆ ---	I ₁₁₋₁₉₋₆ 0%	I ₁₂₋₁₉₋₆ 0	0	0	I ₁₃₋₁₉₋₆ 0	0	0				
	7 HISTORIA DEL ARTE	I ₉₋₁₉₋₇ 0	0	0	I ₁₀₋₁₉₋₇ 0%	I ₁₁₋₁₉₋₇ 0%	I ₁₂₋₁₉₋₇ 0	0	0	I ₁₃₋₁₉₋₇ 0	0	0				
	8 G. EN INF. Y DOCUMENTACIÓN	I ₉₋₁₉₋₈ 0	0	0	I ₁₀₋₁₉₋₈ 0%	I ₁₁₋₁₉₋₈ 0%	I ₁₂₋₁₉₋₈ 0	0	0	I ₁₃₋₁₉₋₈ 0	0	0				
	9 G. EN PERIODISMO	I ₉₋₁₉₋₉ 5	3	2	I ₁₀₋₁₉₋₉ 3%	I ₁₁₋₁₉₋₉ 2%	I ₁₂₋₁₉₋₉ 1	1	0	I ₁₃₋₁₉₋₉ 1	1	0				
	10 G. EN FILOSOFÍA	I ₉₋₁₉₋₁₀ 0	0	0	I ₁₀₋₁₉₋₁₀ ---	I ₁₁₋₁₉₋₁₀ 0%	I ₁₂₋₁₉₋₁₀ 0	0	0	I ₁₃₋₁₉₋₁₀ 0	0	0				
	11 G. EN ESTUDIOS INGLESES	I ₉₋₁₉₋₁₁ 0	0	0	I ₁₀₋₁₉₋₁₁ ---	I ₁₁₋₁₉₋₁₁ 0%	I ₁₂₋₁₉₋₁₁ 0	0	0	I ₁₃₋₁₉₋₁₁ 0	0	0				
	12 G. EN GEOGRAFÍA Y ORDENACIÓN DEL TERRITORIO	I ₉₋₁₉₋₁₂ 4	1	3	I ₁₀₋₁₉₋₁₂ 50%	I ₁₁₋₁₉₋₁₂ 1%	I ₁₂₋₁₉₋₁₂ 2	1	1	I ₁₃₋₁₉₋₁₂ 2	1	1				
	13 G. EN HISTORIA	I ₉₋₁₉₋₁₃ 0	0	0	I ₁₀₋₁₉₋₁₃ 0%	I ₁₁₋₁₉₋₁₃ 0%	I ₁₂₋₁₉₋₁₃ 0	0	0	I ₁₃₋₁₉₋₁₃ 0	0	0				
	14 G. EN HISTORIA DEL ARTE	I ₉₋₁₉₋₁₄ 0	0	0	I ₁₀₋₁₉₋₁₄ 0%	I ₁₁₋₁₉₋₁₄ 0%	I ₁₂₋₁₉₋₁₄ 0	0	0	I ₁₃₋₁₉₋₁₄ 0	0	0				
	15 G. EN ESTUDIOS CLÁSICOS	I ₉₋₁₉₋₁₅ 0	0	0	I ₁₀₋₁₉₋₁₅ ---	I ₁₁₋₁₉₋₁₅ 0%	I ₁₂₋₁₉₋₁₅ 0	0	0	I ₁₃₋₁₉₋₁₅ 0	0	0				
	16 G. EN FILOLOGÍA HISPÁNICA	I ₉₋₁₉₋₁₆ 0	0	0	I ₁₀₋₁₉₋₁₆ 0%	I ₁₁₋₁₉₋₁₆ 0%	I ₁₂₋₁₉₋₁₆ 0	0	0	I ₁₃₋₁₉₋₁₆ 0	0	0				
	17 G. EN LENGUAS MODERNAS	I ₉₋₁₉₋₁₇ 0	0	0	I ₁₀₋₁₉₋₁₇ 0%	I ₁₁₋₁₉₋₁₇ 0%	I ₁₂₋₁₉₋₁₇ 0	0	0	I ₁₃₋₁₉₋₁₇ 0	0	0				
	18 M.U. EN CIENCIAS DE LA ANTIGÜEDAD	I ₉₋₁₉₋₁₈ 0	0	0	I ₁₀₋₁₉₋₁₈ ---	I ₁₁₋₁₉₋₁₈ 0%	I ₁₂₋₁₉₋₁₈ 0	0	0	I ₁₃₋₁₉₋₁₈ 0	0	0				
	19 M.U. EN ESTUDIOS AVANZADOS EN HISTORIA DEL ARTE	I ₉₋₁₉₋₁₉ 0	0	0	I ₁₀₋₁₉₋₁₉ ---	I ₁₁₋₁₉₋₁₉ 0%	I ₁₂₋₁₉₋₁₉ 0	0	0	I ₁₃₋₁₉₋₁₉ 0	0	0				
	20 M.U. EN ESTUDIOS HISPANICOS: LENGUA Y LITERATURA	I ₉₋₁₉₋₂₀ 0	0	0	I ₁₀₋₁₉₋₂₀ ---	I ₁₁₋₁₉₋₂₀ 0%	I ₁₂₋₁₉₋₂₀ 0	0	0	I ₁₃₋₁₉₋₂₀ 0	0	0				
	21 M.U. EN GESTION DEL PATRIMONIO CULTURAL	I ₉₋₁₉₋₂₁ 0	0	0	I ₁₀₋₁₉₋₂₁ 0%	I ₁₁₋₁₉₋₂₁ 0%	I ₁₂₋₁₉₋₂₁ 0	0	0	I ₁₃₋₁₉₋₂₁ 0	0	0				
	22 M.U. EN HISTORIA CONTEMPORÁNEA	I ₉₋₁₉₋₂₂ 0	0	0	I ₁₀₋₁₉₋₂₂ 0%	I ₁₁₋₁₉₋₂₂ 0%	I ₁₂₋₁₉₋₂₂ 0	0	0	I ₁₃₋₁₉₋₂₂ 0	0	0				
	23 M.U. EN ORDENACION TERRITORIAL Y MEDIOAMBIENTAL	I ₉₋₁₉₋₂₃ 2	0	2	I ₁₀₋₁₉₋₂₃ 15%	I ₁₁₋₁₉₋₂₃ 1%	I ₁₂₋₁₉₋₂₃ 1	0	1	I ₁₃₋₁₉₋₂₃ 1	0	1				
	24 M.U. EN TECNOLOGÍAS DE LA INFORMACION GEOGRÁFICA PARA LA ORDENACION DEL TERRITORIO	I ₉₋₁₉₋₂₄ 1	1	0	I ₁₀₋₁₉₋₂₄ 6%	I ₁₁₋₁₉₋₂₄ 0%	I ₁₂₋₁₉₋₂₄ 7	3	4	I ₁₃₋₁₉₋₂₄ 6	3	3				
	25 M.U. EN TRADUCCION DE TEXTOS ESPECIALIZADOS	I ₉₋₁₉₋₂₅ 0	0	0	I ₁₀₋₁₉₋₂₅ 0%	I ₁₁₋₁₉₋₂₅ 0%	I ₁₂₋₁₉₋₂₅ 0	0	0	I ₁₃₋₁₉₋₂₅ 0	0	0				

NOMBRE DEL CENTRO	TITULACIÓN	I ₉ 438			I ₁₀ =I ₉ /I ₆ 14%			I _{11ij} =I _{9ij} /I _{6i}			I ₁₂ 162			I ₁₃ 142		
		Nº de prácticas que solicitan convalidación	M	H	La proporción de práct. que solicitan convalid. en cada centro y cada titulación frente al total de las práct. de ese centro y de esa titulación			La proporción de las práct. convalidadas de cada titulación de un centro frente al total de las práct. del centro			Nº de proyectos/trabajos fin de estudios totales	M	H	Nº de estudiantes que realizan el proyecto/trabajo fin de estudios	M	H
20 F. DE CIENCIAS SOCIALES Y HUMANAS DE TERUEL		I ₉₋₂₀ 1	1	0	I ₁₀₋₂₀ 1%		1%	I ₁₂₋₂₀ 0	0	0	I ₁₃₋₂₀ 0	0	0			
	1 CIENCIAS DEL TRABAJO		I ₉₋₂₀₋₁ 0	0	0	I ₁₀₋₂₀₋₁ 0%	I ₁₁₋₂₀₋₁ 0%		I ₁₂₋₂₀₋₁			I ₁₃₋₂₀₋₁				
	2 HUMANIDADES		I ₉₋₂₀₋₂ 0	0	0	I ₁₀₋₂₀₋₂ ---	I ₁₁₋₂₀₋₂ 0%		I ₁₂₋₂₀₋₂			I ₁₃₋₂₀₋₂				
	3 MAESTRO (EDUCACIÓN PRIMARIA)		I ₉₋₂₀₋₃ 0	0	0	I ₁₀₋₂₀₋₃ ---	I ₁₁₋₂₀₋₃ 0%		I ₁₂₋₂₀₋₃			I ₁₃₋₂₀₋₃				
	4 MAESTRO (LENGUA EXTRANJERA)		I ₉₋₂₀₋₄ 0	0	0	I ₁₀₋₂₀₋₄ ---	I ₁₁₋₂₀₋₄ 0%		I ₁₂₋₂₀₋₄			I ₁₃₋₂₀₋₄				
	5 G. EN BELLAS ARTES		I ₉₋₂₀₋₅ 1	1	0	I ₁₀₋₂₀₋₅ 17%	I ₁₁₋₂₀₋₅ 1%		I ₁₂₋₂₀₋₅			I ₁₃₋₂₀₋₅				
	6 G. EN MAESTRO EDUCACIÓN PRIMARIA		I ₉₋₂₀₋₆ 0	0	0	I ₁₀₋₂₀₋₆ ---	I ₁₁₋₂₀₋₆ 0%		I ₁₂₋₂₀₋₆			I ₁₃₋₂₀₋₆				
	7 G. EN MAESTRO EDUCACIÓN INFANTIL		I ₉₋₂₀₋₇ 0	0	0	I ₁₀₋₂₀₋₇ ---	I ₁₁₋₂₀₋₇ 0%		I ₁₂₋₂₀₋₇			I ₁₃₋₂₀₋₇				
	8 G. EN PSICOLOGÍA		I ₉₋₂₀₋₈ 0	0	0	I ₁₀₋₂₀₋₈ 0%	I ₁₁₋₂₀₋₈ 0%		I ₁₂₋₂₀₋₈			I ₁₃₋₂₀₋₈				
	9 GRADO EN ADMINISTRACION Y DIRECCION DE EMPRESAS		I ₉₋₂₀₋₉ 0	0	0	I ₁₀₋₂₀₋₉ 0%	I ₁₁₋₂₀₋₉ 0%		I ₁₂₋₂₀₋₉			I ₁₃₋₂₀₋₉				
	10 M.U. EN PROFESORADO		I ₉₋₂₀₋₁₀ 0	0	0	I ₁₀₋₂₀₋₁₀ ---	I ₁₁₋₂₀₋₁₀ 0%		I ₁₂₋₂₀₋₁₀			I ₁₃₋₂₀₋₁₀				
	11 MOVILIDAD 1 Y 2 CICLO GRADO		I ₉₋₂₀₋₁₁ 0	0	0	I ₁₀₋₂₀₋₁₁ 0%	I ₁₁₋₂₀₋₁₁ 0%		I ₁₂₋₂₀₋₁₁			I ₁₃₋₂₀₋₁₁				
21 FACULTAD DE MEDICINA		I ₉₋₂₁ 118	89	29	I ₁₀₋₂₁ 64%		64%	I ₁₂₋₂₁ 0	0	0	I ₁₃₋₂₁ 0	0	0			
	1 MEDICINA		I ₉₋₂₁₋₁ 0	0	0	I ₁₀₋₂₁₋₁ ---	I ₁₁₋₂₁₋₁ 0%		I ₁₂₋₂₁₋₁			I ₁₃₋₂₁₋₁				
	2 G. EN MEDICINA		I ₉₋₂₁₋₂ 118	89	29	I ₁₀₋₂₁₋₂ 68%	I ₁₁₋₂₁₋₂ 64%		I ₁₂₋₂₁₋₂			I ₁₃₋₂₁₋₂				
	3 M.U. EN INICIACION A LA INVESTIGACION EN MEDICINA		I ₉₋₂₁₋₃ 0	0	0	I ₁₀₋₂₁₋₃ 0%	I ₁₁₋₂₁₋₃ 0%		I ₁₂₋₂₁₋₃			I ₁₃₋₂₁₋₃				
	4 M.U. EN SALUD PÚBLICA		I ₉₋₂₁₋₄ 0	0	0	I ₁₀₋₂₁₋₄ 0%	I ₁₁₋₂₁₋₄ 0%		I ₁₂₋₂₁₋₄			I ₁₃₋₂₁₋₄				
	5 MOVILIDAD 1 Y 2 CICLO GRADO		I ₉₋₂₁₋₅ 0	0	0	I ₁₀₋₂₁₋₅ 0%	I ₁₁₋₂₁₋₅ 0%		I ₁₂₋₂₁₋₅			I ₁₃₋₂₁₋₅				
22 FACULTAD DE VETERINARIA		I ₉₋₂₂ 12	8	4	I ₁₀₋₂₂ 2%		2%	I ₁₂₋₂₂ 17	11	6	I ₁₃₋₂₂ 15	9	6			
	1 CIENCIA Y TECN. ALIMENTOS		I ₉₋₂₂₋₁ 1	0	1	I ₁₀₋₂₂₋₁ 20%	I ₁₁₋₂₂₋₁ 0%		I ₁₂₋₂₂₋₁ 0	0	0	I ₁₃₋₂₂₋₁ 0	0	0		
	2 VETERINARIA		I ₉₋₂₂₋₂ 9	6	3	I ₁₀₋₂₂₋₂ 12%	I ₁₁₋₂₂₋₂ 2%		I ₁₂₋₂₂₋₂ 0	0	0	I ₁₃₋₂₂₋₂ 0	0	0		
	3 G. EN CIENCIA Y TECN. ALIMENTOS		I ₉₋₂₂₋₃ 0	0	0	I ₁₀₋₂₂₋₃ 0%	I ₁₁₋₂₂₋₃ 0%		I ₁₂₋₂₂₋₃ 2	2	0	I ₁₃₋₂₂₋₃ 2	2	0		
	4 G. EN VETERINARIA		I ₉₋₂₂₋₄ 2	2	0	I ₁₀₋₂₂₋₄ 1%	I ₁₁₋₂₂₋₄ 0%		I ₁₂₋₂₂₋₄ 0	0	0	I ₁₃₋₂₂₋₄ 0	0	0		
	5 M.U. EN INICIACION A LA INVESTIGACION EN CIENCIA Y TECN. DE LOS ALIMENTOS		I ₉₋₂₂₋₅ 0	0	0	I ₁₀₋₂₂₋₅ 0%	I ₁₁₋₂₂₋₅ 0%		I ₁₂₋₂₂₋₅ 3	3	0	I ₁₃₋₂₂₋₅ 2	2	0		
	6 M.U. EN INICIACION A LA INVESTIGACION EN CIENCIAS VETERINARIAS		I ₉₋₂₂₋₆ 0	0	0	I ₁₀₋₂₂₋₆ 0%	I ₁₁₋₂₂₋₆ 0%		I ₁₂₋₂₂₋₆ 0	0	0	I ₁₃₋₂₂₋₆ 0	0	0		
	7 M.U. EN SANIDAD Y PRODUCCION PORCINA		I ₉₋₂₂₋₇ 0	0	0	I ₁₀₋₂₂₋₇ 0%	I ₁₁₋₂₂₋₇ 0%		I ₁₂₋₂₂₋₇ 12	6	6	I ₁₃₋₂₂₋₇ 11	5	6		
	8 MOVILIDAD 1 Y 2 CICLO GRADO		I ₉₋₂₂₋₈ 0	0	0	I ₁₀₋₂₂₋₈ 0%	I ₁₁₋₂₂₋₈ 0%		I ₁₂₋₂₂₋₈ 0	0	0	I ₁₃₋₂₂₋₈ 0	0	0		

NOMBRE DEL CENTRO	TITULACIÓN	I ₁₄ 114 44 70			I ₁₅ 104 38 66			I _{16-16, I_{12, I₁₄ 3365 2017 1348}}			I ₁₇ 2804 1671 1133		
		Nº de prácticas convenios especiales	M	H	Nº de estudiantes que realizan convenios especiales	M	H	Nº total de estancias realizadas (incluye prácticas, PFC/TF y convenios especiales)	M	H	Nº total de estudiantes que realizan estancias (incluye prácticas, PFC y convenios especiales)	M	H
1 E. DE INGENIERÍA ARQUITECTURA		I ₁₄₋₁ 69		21 48	I ₁₅₋₁ 68		21 47	I ₁₆₋₁ 671		221 450	I ₁₇₋₁ 577		188 389
	1 ING. DE TELECOMUNICACIÓN		I ₁₄₋₁₋₁	3 1 2		I ₁₅₋₁₋₁	3 1 2		I ₁₆₋₁₋₁	14 4 10		I ₁₇₋₁₋₁	12 3 9
	2 ING. EN INFORMÁTICA		I ₁₄₋₁₋₂	5 0 5		I ₁₅₋₁₋₂	5 0 5		I ₁₆₋₁₋₂	20 3 17		I ₁₇₋₁₋₂	17 1 16
	3 ING. INDUSTRIAL		I ₁₄₋₁₋₃	15 3 12		I ₁₅₋₁₋₃	15 3 12		I ₁₆₋₁₋₃	103 35 68		I ₁₇₋₁₋₃	85 26 59
	4 ING. QUÍMICA		I ₁₄₋₁₋₄	3 1 2		I ₁₅₋₁₋₄	3 1 2		I ₁₆₋₁₋₄	14 6 8		I ₁₇₋₁₋₄	12 4 8
	5 ING. TÉC. IND. (ELECTRICIDAD)		I ₁₄₋₁₋₅	0 0 0		I ₁₅₋₁₋₅	0 0 0		I ₁₆₋₁₋₅	4 0 4		I ₁₇₋₁₋₅	4 0 4
	6 ING. TÉC. IND. (ELECTRÓNICA)		I ₁₄₋₁₋₆	6 2 4		I ₁₅₋₁₋₆	6 2 4		I ₁₆₋₁₋₆	16 3 13		I ₁₇₋₁₋₆	14 3 11
	7 ING. TÉC. IND. (QUÍMICA IND.)		I ₁₄₋₁₋₇	4 4 0		I ₁₅₋₁₋₇	4 4 0		I ₁₆₋₁₋₇	8 6 2		I ₁₇₋₁₋₇	7 6 1
	8 ING. TÉC. INDUSTRIAL (MECÁNICA)		I ₁₄₋₁₋₈	2 0 2		I ₁₅₋₁₋₈	2 0 2		I ₁₆₋₁₋₈	8 0 8		I ₁₇₋₁₋₈	8 0 8
	9 ING. TÉC. EN DISEÑO INDUSTRIAL		I ₁₄₋₁₋₉	2 1 1		I ₁₅₋₁₋₉	2 1 1		I ₁₆₋₁₋₉	2 1 1		I ₁₇₋₁₋₉	2 1 1
	10 G. EN ESTUDIOS EN ARQUITECTURA		I ₁₄₋₁₋₁₀	0 0 0		I ₁₅₋₁₋₁₀	0 0 0		I ₁₆₋₁₋₁₀	21 10 11		I ₁₇₋₁₋₁₀	19 10 9
	11 G. INGENIERÍA DE TECNOLOGÍAS INDUSTRIALES		I ₁₄₋₁₋₁₁	1 1 0		I ₁₅₋₁₋₁₁	1 1 0		I ₁₆₋₁₋₁₁	68 22 46		I ₁₇₋₁₋₁₁	59 20 39
	12 G. ING. DE TEC. Y SERVICIOS DE TELECOMUNICACIONES		I ₁₄₋₁₋₁₂	0 0 0		I ₁₅₋₁₋₁₂	0 0 0		I ₁₆₋₁₋₁₂	19 7 13		I ₁₇₋₁₋₁₂	16 6 10
	13 G. INGENIERÍA ELÉCTRICA		I ₁₄₋₁₋₁₃	0 0 0		I ₁₅₋₁₋₁₃	0 0 0		I ₁₆₋₁₋₁₃	23 3 20		I ₁₇₋₁₋₁₃	22 3 19
	14 G. INGENIERÍA ELECTRÓNICA Y AUTOMÁTICA		I ₁₄₋₁₋₁₄	2 1 1		I ₁₅₋₁₋₁₄	2 1 1		I ₁₆₋₁₋₁₄	27 8 19		I ₁₇₋₁₋₁₄	22 6 16
	15 G. ING. EN DISEÑO INDUSTRIAL Y DESARROLLO DE PRODUCTO		I ₁₄₋₁₋₁₅	6 3 3		I ₁₅₋₁₋₁₅	6 3 3		I ₁₆₋₁₋₁₅	46 33 13		I ₁₇₋₁₋₁₅	37 24 13
	16 G. EN INGENIERÍA INFORMÁTICA		I ₁₄₋₁₋₁₆	12 4 8		I ₁₅₋₁₋₁₆	11 4 7		I ₁₆₋₁₋₁₆	61 13 48		I ₁₇₋₁₋₁₆	47 11 36
	17 G. EN INGENIERÍA MECÁNICA		I ₁₄₋₁₋₁₇	2 0 2		I ₁₅₋₁₋₁₇	2 0 2		I ₁₆₋₁₋₁₇	78 12 66		I ₁₇₋₁₋₁₇	67 11 56
	18 G. EN INGENIERÍA QUÍMICA		I ₁₄₋₁₋₁₈	0 0 0		I ₁₅₋₁₋₁₈	0 0 0		I ₁₆₋₁₋₁₈	31 12 19		I ₁₇₋₁₋₁₈	27 11 16
	19 M.U. EN ARQUITECTURA		I ₁₄₋₁₋₁₉	0 0 0		I ₁₅₋₁₋₁₉	0 0 0		I ₁₆₋₁₋₁₉	34 19 15		I ₁₇₋₁₋₁₉	30 19 11
	20 M.U. EN ENERGÍAS RENOVABLES Y EFICIENCIA ENERGÉTICA		I ₁₄₋₁₋₂₀	1 0 1		I ₁₅₋₁₋₂₀	1 0 1		I ₁₆₋₁₋₂₀	10 2 8		I ₁₇₋₁₋₂₀	8 1 7
	21 M.U. EN INGENIERÍA BIOMÉDICA		I ₁₄₋₁₋₂₁	0 0 0		I ₁₅₋₁₋₂₁	0 0 0		I ₁₆₋₁₋₂₁	4 1 3		I ₁₇₋₁₋₂₁	4 1 3
	22 M. U. EN INGENIERÍA DE SISTEMAS E INFORMÁTICA		I ₁₄₋₁₋₂₂	1 0 1		I ₁₅₋₁₋₂₂	1 0 1		I ₁₆₋₁₋₂₂	1 0 1		I ₁₇₋₁₋₂₂	1 0 1
	23 M.U. EN INGENIERÍA ELECTRÓNICA		I ₁₄₋₁₋₂₃	3 0 3		I ₁₅₋₁₋₂₃	3 0 3		I ₁₆₋₁₋₂₃	6 1 5		I ₁₇₋₁₋₂₃	5 1 4
	24 M.U. EN INGENIERÍA INDUSTRIAL		I ₁₄₋₁₋₂₄	0 0 0		I ₁₅₋₁₋₂₄	0 0 0		I ₁₆₋₁₋₂₄	17 3 14		I ₁₇₋₁₋₂₄	17 3 14
	25 M.U. EN INGENIERÍA INFORMÁTICA		I ₁₄₋₁₋₂₅	0 0 0		I ₁₅₋₁₋₂₅	0 0 0		I ₁₆₋₁₋₂₅	4 0 4		I ₁₇₋₁₋₂₅	3 0 3
	26 M.U. EN INGENIERÍA MECÁNICA		I ₁₄₋₁₋₂₆	1 0 1		I ₁₅₋₁₋₂₆	1 0 1		I ₁₆₋₁₋₂₆	8 2 6		I ₁₇₋₁₋₂₆	7 2 5
	27 M.U. EN INGENIERÍA QUÍMICA		I ₁₄₋₁₋₂₇	0 0 0		I ₁₅₋₁₋₂₇	0 0 0		I ₁₆₋₁₋₂₇	7 4 3		I ₁₇₋₁₋₂₇	7 4 3
	28 M.U. EN INGENIERÍA TELECOMUNICACIÓN		I ₁₄₋₁₋₂₈	0 0 0		I ₁₅₋₁₋₂₈	0 0 0		I ₁₆₋₁₋₂₈	3 2 1		I ₁₇₋₁₋₂₈	3 2 1
	29 M. U. EN INICIACION A LA INV. EN ING. QUÍMICA Y DEL MEDIO AMBIENTE		I ₁₄₋₁₋₂₉	0 0 0		I ₁₅₋₁₋₂₉	0 0 0		I ₁₆₋₁₋₂₉	1 1 0		I ₁₇₋₁₋₂₉	1 1 0
	30 M.U. EN MECÁNICA APLICADA		I ₁₄₋₁₋₃₀	0 0 0		I ₁₅₋₁₋₃₀	0 0 0		I ₁₆₋₁₋₃₀	1 0 0		I ₁₇₋₁₋₃₀	1 0 1
	31 M.U. EN SISTEMAS MECÁNICOS		I ₁₄₋₁₋₃₁	0 0 0		I ₁₅₋₁₋₃₁	0 0 0		I ₁₆₋₁₋₃₁	0 0 0		I ₁₇₋₁₋₃₁	1 0 1
	32 MOVILIDAD 1 Y 2 CICLO GRADO		I ₁₄₋₁₋₃₂	0 0 0		I ₁₅₋₁₋₃₂	0 0 0		I ₁₆₋₁₋₃₂	12 8 4		I ₁₇₋₁₋₃₂	12 8 4

NOMBRE DEL CENTRO	TITULACIÓN	I ₁₄ 114			I ₁₅ 104			I ₁₆ -I ₆ , I ₁₂ , I ₁₄ 3365			I ₁₇ 2804			
		Nº de prácticas convenios especiales	M	H	Nº de estudiantes que realizan convenios especiales	M	H	Nº total de estancias realizadas (incluye prácticas, PFC/TF y convenios especiales)	M	H	Nº total de estudiantes que realizan estancias (incluye prácticas, PFC y convenios especiales)	M	H	
2 F. DE CIENCIAS DE LA SALUD		I ₁₄₋₂ 0	0	0	I ₁₅₋₂ 0	0	0	I ₁₆₋₂ 52	35	17	I ₁₇₋₂ 49	35	14	
	1 G. EN ENFERMERÍA		I ₁₄₋₂₋₁			I ₁₅₋₂₋₁			I ₁₆₋₂₋₁ 5	5	0	I ₁₇₋₂₋₁ 5	5	0
	2 G. EN FISIOTERAPIA		I ₁₄₋₂₋₂			I ₁₅₋₂₋₂			I ₁₆₋₂₋₂ 42	25	17	I ₁₇₋₂₋₂ 39	25	14
	3 G. EN TERAPIA OCUPACIONAL		I ₁₄₋₂₋₃			I ₁₅₋₂₋₃			I ₁₆₋₂₋₃ 5	5	0	I ₁₇₋₂₋₃ 5	5	0
3 E.U. DE ENFERMERÍA DE HUESCA		I ₁₄₋₃ 0	0	0	I ₁₅₋₃ 0	0	0	I ₁₆₋₃ 3	3	0	I ₁₇₋₃ 3	3	0	
	1 G. EN ENFERMERÍA		I ₁₄₋₃₋₁			I ₁₅₋₃₋₁			I ₁₆₋₃₋₁ 3	3	0	I ₁₇₋₃₋₁ 3	3	0
4 E.U. DE ENFERMERÍA DE TERUEL		I ₁₄₋₄ 0	0	0	I ₁₅₋₄ 0	0	0	I ₁₆₋₄ 0	0	0	I ₁₇₋₄ 0	0	0	
	1 G. EN ENFERMERÍA		I ₁₄₋₄₋₁			I ₁₅₋₄₋₁			I ₁₆₋₄₋₁ 0	0	0	I ₁₇₋₄₋₁ 0	0	0
5 F. DE EMPRESA Y GESTIÓN PÚBLICA DE HUESCA		I ₁₄₋₅ 9	4	5	I ₁₅₋₅ 6	3	3	I ₁₆₋₅ 76	45	31	I ₁₇₋₅ 65	38	27	
	1 GESTIÓN Y ADM. PÚBLICA		I ₁₄₋₅₋₁ 0	0	0	I ₁₅₋₅₋₁ 0	0	0	I ₁₆₋₅₋₁ 0	0	0	I ₁₇₋₅₋₁ 0	0	0
	2 G. EN ADMINISTRACIÓN Y DIRECCIÓN DE EMPRESAS		I ₁₄₋₅₋₂ 9	4	5	I ₁₅₋₅₋₂ 6	3	3	I ₁₆₋₅₋₂ 56	30	26	I ₁₇₋₅₋₂ 45	23	22
	3 G. EN GESTIÓN Y ADMINISTRACIÓN PÚBLICA		I ₁₄₋₅₋₃ 0	0	0	I ₁₅₋₅₋₃ 0	0	0	I ₁₆₋₅₋₃ 13	9	4	I ₁₇₋₅₋₃ 13	9	4
	4 M.U. EN DIRECCIÓN Y PLANIFICACIÓN DE TURISMO		I ₁₄₋₅₋₄ 0	0	0	I ₁₅₋₅₋₄ 0	0	0	I ₁₆₋₅₋₄ 7	6	1	I ₁₇₋₅₋₄ 7	6	1
7 FACULTAD DE CIENCIAS SOCIALES Y DEL TRABAJO		I ₁₄₋₇ 1	1	0	I ₁₅₋₇ 1	1	0	I ₁₆₋₇ 53	39	14	I ₁₇₋₇ 50	37	13	
	1 RELACIONES LABORALES		I ₁₄₋₇₋₁ 0	0	0	I ₁₅₋₇₋₁ 0	0	0	I ₁₆₋₇₋₁ 0	0	0	I ₁₇₋₇₋₁ 0	0	0
	2 G. TRABAJO SOCIAL		I ₁₄₋₇₋₂ 0	0	0	I ₁₅₋₇₋₂ 0	0	0	I ₁₆₋₇₋₂ 5	5	0	I ₁₇₋₇₋₂ 5	5	0
	3 G. EN RELACIONES LABORALES Y RECURSOS HUMANOS		I ₁₄₋₇₋₃ 1	1	0	I ₁₅₋₇₋₃ 1	1	0	I ₁₆₋₇₋₃ 37	24	13	I ₁₇₋₇₋₃ 34	22	12
	4 M.U. EN RELACIONES DE GÉNERO		I ₁₄₋₇₋₄ 0	0	0	I ₁₅₋₇₋₄ 0	0	0	I ₁₆₋₇₋₄ 11	10	1	I ₁₇₋₇₋₄ 11	10	1
9 E.U. DE TURISMO DE ZARAGOZA		I ₁₄₋₉ 0	0	0	I ₁₅₋₉ 0	0	0	I ₁₆₋₉ 4	1	3	I ₁₇₋₉ 3	1	2	
	1 TURISMO		I ₁₄₋₉₋₁			I ₁₅₋₉₋₁			I ₁₆₋₉₋₁ 0	0	0	I ₁₇₋₉₋₁ 0	0	0
	2 G. EN TURISMO		I ₁₄₋₉₋₂			I ₁₅₋₉₋₂			I ₁₆₋₉₋₂ 4	1	3	I ₁₇₋₉₋₂ 3	1	2

NOMBRE DEL CENTRO	TITULACIÓN	I ₁₄ 114 44 70			I ₁₅ 104 38 66			I ₁₆ +I ₆ +I ₁₂ +I ₁₄ 3365 2017 1348			I ₁₇ 2804 1671 1133				
		Nº de prácticas convenios especiales		M	H	Nº de estudiantes que realizan convenios especiales		M	H	Nº total de estancias realizadas (incluye prácticas, PFC/TF y convenios especiales)		M	H	Nº total de estudiantes que realizan estancias (incluye prácticas, PFC y convenios especiales)	
10 E.U. POLITÉCNICA DE ALMUNIA DE DOÑA GODINA		I ₁₄₋₁₀ 5	0	5	I ₁₅₋₁₀ 4	0	4	I ₁₆₋₁₀ 9	2	7	I ₁₇₋₁₀ 8	2	6		
	1 ARQUITECTURA TÉCNICA	I ₁₄₋₁₀₋₁	0	0	I ₁₅₋₁₀₋₁	0	0	I ₁₆₋₁₀₋₁	0	0	I ₁₇₋₁₀₋₁	0	0		
	2 ING. TÉC. AGR. (HORT. Y JARD.)	I ₁₄₋₁₀₋₂	0	0	I ₁₅₋₁₀₋₂	0	0	I ₁₆₋₁₀₋₂	0	0	I ₁₇₋₁₀₋₂	0	0		
	3 ING. TÉC. AGR. (IND. AGR. Y ALIM)	I ₁₄₋₁₀₋₃	0	0	I ₁₅₋₁₀₋₃	0	0	I ₁₆₋₁₀₋₃	0	0	I ₁₇₋₁₀₋₃	0	0		
	4 ING. TÉC. INF.DE SISTEMAS	I ₁₄₋₁₀₋₄	4	4	I ₁₅₋₁₀₋₄	3	3	I ₁₆₋₁₀₋₄	4	4	I ₁₇₋₁₀₋₄	3	3		
	5 ING. TÉC. IND.(ELECTRÓNICA)	I ₁₄₋₁₀₋₅	0	0	I ₁₅₋₁₀₋₅	0	0	I ₁₆₋₁₀₋₅	0	0	I ₁₇₋₁₀₋₅	0	0		
	6 ING. TÉC. INDUSTRIAL (MECÁNICA)	I ₁₄₋₁₀₋₆	0	0	I ₁₅₋₁₀₋₆	0	0	I ₁₆₋₁₀₋₆	0	0	I ₁₇₋₁₀₋₆	0	0		
	7 ING. TÉC. OBRAS PÚBLICAS	I ₁₄₋₁₀₋₇	0	0	I ₁₅₋₁₀₋₇	0	0	I ₁₆₋₁₀₋₇	0	0	I ₁₇₋₁₀₋₇	0	0		
	8 G. EN ARQUITECTURA TÉCNICA	I ₁₄₋₁₀₋₈	0	0	I ₁₅₋₁₀₋₈	0	0	I ₁₆₋₁₀₋₈	2	0	I ₁₇₋₁₀₋₈	2	0		
	9 G. EN INGENIERÍA CIVIL	I ₁₄₋₁₀₋₉	0	0	I ₁₅₋₁₀₋₉	0	0	I ₁₆₋₁₀₋₉	2	2	I ₁₇₋₁₀₋₉	2	2		
	10 G. EN INGENIERÍA MECATRÓNICA	I ₁₄₋₁₀₋₁₀	1	1	I ₁₅₋₁₀₋₁₀	1	1	I ₁₆₋₁₀₋₁₀	1	1	I ₁₇₋₁₀₋₁₀	1	1		
	11 G. EN INGENIERÍA DE ORGANIZACIÓN INDUSTRIAL	I ₁₄₋₁₀₋₁₁	0	0	I ₁₅₋₁₀₋₁₁	0	0	I ₁₆₋₁₀₋₁₁	0	0	I ₁₇₋₁₀₋₁₁	0	0		
11 E.U. POLITÉCNICA DE TERUEL		I ₁₄₋₁₁ 5	0	5	I ₁₅₋₁₁ 5	0	5	I ₁₆₋₁₁ 17	3	14	I ₁₇₋₁₁ 14	2	12		
	1 ING. TÉC. TELECO. (SIST. ELECTR.)	I ₁₄₋₁₁₋₁	0	0	I ₁₅₋₁₁₋₁	0	0	I ₁₆₋₁₁₋₁	0	0	I ₁₇₋₁₁₋₁	0	0		
	2 ING. TÉC. INFORMÁT. DE GESTIÓN	I ₁₄₋₁₁₋₂	2	2	I ₁₅₋₁₁₋₂	2	2	I ₁₆₋₁₁₋₂	2	2	I ₁₇₋₁₁₋₂	2	2		
	3 G. EN INGENIERÍA INFORMÁTICA	I ₁₄₋₁₁₋₃	3	3	I ₁₅₋₁₁₋₃	3	3	I ₁₆₋₁₁₋₃	5	5	I ₁₇₋₁₁₋₃	5	5		
	4 G. INGENIERÍA ELECTRÓNICA Y AUTOMÁTICA	I ₁₄₋₁₁₋₄	0	0	I ₁₅₋₁₁₋₄	0	0	I ₁₆₋₁₁₋₄	10	7	I ₁₇₋₁₁₋₄	7	5		
12 ESCUELA POLITÉCNICA SUPERIOR DE HUESCA		I ₁₄₋₁₂ 0	0	0	I ₁₅₋₁₂ 0	0	0	I ₁₆₋₁₂ 81	42	39	I ₁₇₋₁₂ 70	36	34		
	1 INGENIERÍA AGRÓNOMA	I ₁₄₋₁₂₋₁			I ₁₅₋₁₂₋₁			I ₁₆₋₁₂₋₁	12	6	I ₁₇₋₁₂₋₁	7	3		
	2 ING. TÉC. AGRÍCOLA (EXP. AGROP.)	I ₁₄₋₁₂₋₂			I ₁₅₋₁₂₋₂			I ₁₆₋₁₂₋₂	0	0	I ₁₇₋₁₂₋₂	0	0		
	3 ING. TÉC. IND. (QUÍMICA IND.)	I ₁₄₋₁₂₋₃			I ₁₅₋₁₂₋₃			I ₁₆₋₁₂₋₃	0	0	I ₁₇₋₁₂₋₃	0	0		
	4 G. EN ING. AGROALIMENTARIA Y DEL MEDIO RURAL	I ₁₄₋₁₂₋₄			I ₁₅₋₁₂₋₄			I ₁₆₋₁₂₋₄	11	6	I ₁₇₋₁₂₋₄	10	5		
	5 G. EN CIENCIAS AMBIENTALES	I ₁₄₋₁₂₋₅			I ₁₅₋₁₂₋₅			I ₁₆₋₁₂₋₅	48	22	I ₁₇₋₁₂₋₅	43	21		
	6 M.U. EN INGENIERÍA AGRONÓMICA	I ₁₄₋₁₂₋₆			I ₁₅₋₁₂₋₆			I ₁₆₋₁₂₋₆	5	4	I ₁₇₋₁₂₋₆	5	4		
	7 MOVILIDAD 1 Y 2 CICLO GRADO	I ₁₄₋₁₂₋₇			I ₁₅₋₁₂₋₇			I ₁₆₋₁₂₋₇	5	1	I ₁₇₋₁₂₋₇	5	1		

NOMBRE DEL CENTRO	TITULACIÓN	I ₁₄ 114			I ₁₅ 104			I ₁₆ -I ₆ , I ₁₂ , I ₁₄ 3365			I ₁₇ 2804		
		Nº de prácticas convenios especiales	M	H	Nº de estudiantes que realizan convenios especiales	M	H	Nº total de estancias realizadas (incluye prácticas, PFC/TF y convenios especiales)	M	H	Nº total de estudiantes que realizan estancias (incluye prácticas, PFC y convenios especiales)	M	H
13 FACULTAD DE CIENCIAS		I ₁₄₋₁₃ 7	2	5	I ₁₅₋₁₃ 6	7	5	I ₁₆₋₁₃ 263	157	106	I ₁₇₋₁₃ 250	151	99
	1 BIOQUÍMICA	I ₁₄₋₁₃₋₁	0	0	I ₁₅₋₁₃₋₁	0	0	I ₁₆₋₁₃₋₁	1	0	I ₁₇₋₁₃₋₁	1	0
	2 FÍSICA	I ₁₄₋₁₃₋₂	0	0	I ₁₅₋₁₃₋₂	0	0	I ₁₆₋₁₃₋₂	1	0	I ₁₇₋₁₃₋₂	1	0
	3 GEOLOGÍA	I ₁₄₋₁₃₋₃	0	0	I ₁₅₋₁₃₋₃	0	0	I ₁₆₋₁₃₋₃	0	0	I ₁₇₋₁₃₋₃	0	0
	4 MATEMÁTICAS	I ₁₄₋₁₃₋₄	1	0	I ₁₅₋₁₃₋₄	1	0	I ₁₆₋₁₃₋₄	1	0	I ₁₇₋₁₃₋₄	1	0
	5 QUÍMICA	I ₁₄₋₁₃₋₅	2	2	I ₁₅₋₁₃₋₅	1	1	I ₁₆₋₁₃₋₅	12	10	I ₁₇₋₁₃₋₅	10	8
	6 GRADO EN BIOTECNOLOGÍA	I ₁₄₋₁₃₋₆	0	0	I ₁₅₋₁₃₋₆	0	0	I ₁₆₋₁₃₋₆	75	45	I ₁₇₋₁₃₋₆	70	44
	7 GRADO EN FÍSICA	I ₁₄₋₁₃₋₇	2	0	I ₁₅₋₁₃₋₇	2	0	I ₁₆₋₁₃₋₇	18	4	I ₁₇₋₁₃₋₇	18	4
	8 GRADO EN GEOLOGÍA	I ₁₄₋₁₃₋₈	0	0	I ₁₅₋₁₃₋₈	0	0	I ₁₆₋₁₃₋₈	9	7	I ₁₇₋₁₃₋₈	8	6
	9 GRADO EN MATEMÁTICAS	I ₁₄₋₁₃₋₉	1	0	I ₁₅₋₁₃₋₉	1	0	I ₁₆₋₁₃₋₉	8	4	I ₁₇₋₁₃₋₉	8	4
	10 GRADO EN ÓPTICA Y OPTOMETRÍA	I ₁₄₋₁₃₋₁₀	0	0	I ₁₅₋₁₃₋₁₀	0	0	I ₁₆₋₁₃₋₁₀	35	30	I ₁₇₋₁₃₋₁₀	33	28
	11 GRADO EN QUÍMICA	I ₁₄₋₁₃₋₁₁	0	0	I ₁₅₋₁₃₋₁₁	0	0	I ₁₆₋₁₃₋₁₁	77	46	I ₁₇₋₁₃₋₁₁	76	46
	12 M. U. EN BIOLOGÍA MOLECULAR Y CELULAR	I ₁₄₋₁₃₋₁₂	0	0	I ₁₅₋₁₃₋₁₂	0	0	I ₁₆₋₁₃₋₁₂	6	4	I ₁₇₋₁₃₋₁₂	6	4
	13 M. U. EN FÍSICA Y TECNOLOGÍAS FÍSICAS	I ₁₄₋₁₃₋₁₃	0	0	I ₁₅₋₁₃₋₁₃	0	0	I ₁₆₋₁₃₋₁₃	2	2	I ₁₇₋₁₃₋₁₃	2	2
	14 M. U. EN GEOLOGÍA: TÉCNICAS Y APLICACIONES	I ₁₄₋₁₃₋₁₄	0	0	I ₁₅₋₁₃₋₁₄	0	0	I ₁₆₋₁₃₋₁₄	1	0	I ₁₇₋₁₃₋₁₄	1	0
	15 M. U. EN MAT. NANOELECTR. PARA APLIC. NANOTECNOLOGICAS	I ₁₄₋₁₃₋₁₅	1	0	I ₁₅₋₁₃₋₁₅	1	0	I ₁₆₋₁₃₋₁₅	11	2	I ₁₇₋₁₃₋₁₅	9	2
	16 M.U. EN MODELIZACIÓN MAT., ESTADÍSTICA Y COMPUTACIÓN	I ₁₄₋₁₃₋₁₆	0	0	I ₁₅₋₁₃₋₁₆	0	0	I ₁₆₋₁₃₋₁₆	2	1	I ₁₇₋₁₃₋₁₆	2	1
	17 M.U. EN NANOTECNOLOGÍA MEDIOAMBIENTAL	I ₁₄₋₁₃₋₁₇	0	0	I ₁₅₋₁₃₋₁₇	0	0	I ₁₆₋₁₃₋₁₇	0	0	I ₁₇₋₁₃₋₁₇	0	0
	18 M. U. EN QUÍMICA INDUSTRIAL	I ₁₄₋₁₃₋₁₈	0	0	I ₁₅₋₁₃₋₁₈	0	0	I ₁₆₋₁₃₋₁₈	2	2	I ₁₇₋₁₃₋₁₈	2	2
	19 M. U. EN QUÍMICA MOLECULAR Y CATALISIS HOMOGÉNEA	I ₁₄₋₁₃₋₁₉	0	0	I ₁₅₋₁₃₋₁₉	0	0	I ₁₆₋₁₃₋₁₉	2	0	I ₁₇₋₁₃₋₁₉	2	0
14 F. DE CIENCIAS DE LA SALUD Y EL DEPORTE DE HUESCA		I ₁₄₋₁₄ 0	0	0	I ₁₅₋₁₄ 0	0	0	I ₁₆₋₁₄ 98	49	49	I ₁₇₋₁₄ 94	46	48
	1 CIENC. DE LA ACT. FÍSICA / DEP.	I ₁₄₋₁₄₋₁			I ₁₅₋₁₄₋₁			I ₁₆₋₁₄₋₁	2	1	I ₁₇₋₁₄₋₁	2	1
	2 G. EN MEDICINA	I ₁₄₋₁₄₋₂			I ₁₅₋₁₄₋₂			I ₁₆₋₁₄₋₂	7	4	I ₁₇₋₁₄₋₂	7	4
	3 G. EN CIENCIAS DE LA ACTIVIDAD FÍSICA Y DEL DEPORTE	I ₁₄₋₁₄₋₃			I ₁₅₋₁₄₋₃			I ₁₆₋₁₄₋₃	47	13	I ₁₇₋₁₄₋₃	47	13
	4 G. EN NUTRICIÓN HUMANA Y DIETÉTICA	I ₁₄₋₁₄₋₄			I ₁₅₋₁₄₋₄			I ₁₆₋₁₄₋₄	39	28	I ₁₇₋₁₄₋₄	35	25
	5 G. EN ODONTOLÓGIA	I ₁₄₋₁₄₋₅			I ₁₅₋₁₄₋₅			I ₁₆₋₁₄₋₅	1	1	I ₁₇₋₁₄₋₅	1	1
	6 M.U. EN EVALUACIÓN Y ENTRENAMIENTO FÍSICO PARA LA SALUD	I ₁₄₋₁₄₋₆			I ₁₅₋₁₄₋₆			I ₁₆₋₁₄₋₆	2	2	I ₁₇₋₁₄₋₆	2	2

NOMBRE DEL CENTRO	TITULACIÓN	I ₁₄ 114 44 70			I ₁₅ 104 38 66			I ₁₆ -I ₆ ,I ₁₂ ,I ₁₄ 3365 2017 1348			I ₁₇ 2804 1671 1133			
		Nº de prácticas convenios especiales M H			Nº de estudiantes que realizan convenios especiales M H			Nº total de estancias realizadas (incluye prácticas, PFC/TF y convenios especiales) M H			Nº total de estudiantes que realizan estancias (incluye prácticas, PFC y convenios especiales) M H			
15 F. DE ECONOMÍA Y EMPRESA		I ₁₄₋₁₅ 13	13	0	I ₁₅₋₁₅ 10	10	0	I ₁₆₋₁₅ 742	471	271	I ₁₇₋₁₅ 546	352	194	
	1 ADM. Y DIRECCIÓN DE EMPRESAS		I ₁₄₋₁₅₋₁ 5	5	0	I ₁₅₋₁₅₋₁ 3	3	0	I ₁₆₋₁₅₋₁ 14	12	2	I ₁₇₋₁₅₋₁ 11	9	2
	2 ECONOMÍA		I ₁₄₋₁₅₋₂ 1	1	0	I ₁₅₋₁₅₋₂ 1	1	0	I ₁₆₋₁₅₋₂ 10	6	4	I ₁₇₋₁₅₋₂ 9	6	3
	3 GRADO EN ADMINISTRACIÓN Y DIRECCIÓN DE EMPRESAS		I ₁₄₋₁₅₋₃ 3	3	0	I ₁₅₋₁₅₋₃ 2	2	0	I ₁₆₋₁₅₋₃ 305	205	100	I ₁₇₋₁₅₋₃ 243	162	81
	4 G. EN ECONOMÍA		I ₁₄₋₁₅₋₄ 0	0	0	I ₁₅₋₁₅₋₄ 0	0	0	I ₁₆₋₁₅₋₄ 208	122	86	I ₁₇₋₁₅₋₄ 135	82	53
	5 G. EN FINANZAS Y CONTABILIDAD		I ₁₄₋₁₅₋₅ 0	0	0	I ₁₅₋₁₅₋₅ 0	0	0	I ₁₆₋₁₅₋₅ 81	50	31	I ₁₇₋₁₅₋₅ 57	37	20
	6 G. EN MARKETING E INVESTIGACIÓN DE MERCADOS		I ₁₄₋₁₅₋₆ 4	4	0	I ₁₅₋₁₅₋₆ 4	4	0	I ₁₆₋₁₅₋₆ 76	56	20	I ₁₇₋₁₅₋₆ 51	38	13
	7 M.U. EN AUDITORÍA		I ₁₄₋₁₅₋₇ 0	0	0	I ₁₅₋₁₅₋₇ 0	0	0	I ₁₆₋₁₅₋₇ 25	12	13	I ₁₇₋₁₅₋₇ 20	10	10
	8 M.U. EN CONTABILIDAD Y FINANZAS		I ₁₄₋₁₅₋₈ 0	0	0	I ₁₅₋₁₅₋₈ 0	0	0	I ₁₆₋₁₅₋₈ 2	1	1	I ₁₇₋₁₅₋₈ 2	1	1
	9 M.U. EN ECONOMÍA		I ₁₄₋₁₅₋₉ 0	0	0	I ₁₅₋₁₅₋₉ 0	0	0	I ₁₆₋₁₅₋₉ 7	2	5	I ₁₇₋₁₅₋₉ 7	2	5
	10 M.U. EN GESTIÓN DE LAS ORGANIZACIONES		I ₁₄₋₁₅₋₁₀ 0	0	0	I ₁₅₋₁₅₋₁₀ 0	0	0	I ₁₆₋₁₅₋₁₀ 3	3	0	I ₁₇₋₁₅₋₁₀ 3	3	0
	11 M.U. EN SOCIOLOGÍA DE LAS POLÍTICAS PÚBLICAS Y SOCIALES		I ₁₄₋₁₅₋₁₁ 0	0	0	I ₁₅₋₁₅₋₁₁ 0	0	0	I ₁₆₋₁₅₋₁₁ 2	0	2	I ₁₇₋₁₅₋₁₁ 1	0	1
	12 M.U. EN UNIÓN EUROPEA		I ₁₄₋₁₅₋₁₂ 0	0	0	I ₁₅₋₁₅₋₁₂ 0	0	0	I ₁₆₋₁₅₋₁₂ 9	2	7	I ₁₇₋₁₅₋₁₂ 7	2	5
16 F. DE CIENCIAS HUMANAS Y DE LA EDUCACIÓN DE HUESCA		I ₁₄₋₁₆ 0	0	0	I ₁₅₋₁₆ 0	0	0	I ₁₆₋₁₆ 0	0	0	I ₁₇₋₁₆ 0	0	0	
	1 HUMANIDADES		I ₁₄₋₁₆₋₁			I ₁₅₋₁₆₋₁			I ₁₆₋₁₆₋₁ 0	0	0	I ₁₇₋₁₆₋₁ 0	0	0
	2 MAESTRO (EDUCACIÓN FÍSICA)		I ₁₄₋₁₆₋₂			I ₁₅₋₁₆₋₂			I ₁₆₋₁₆₋₂ 0	0	0	I ₁₇₋₁₆₋₂ 0	0	0
	3 MAESTRO (EDUCACIÓN INFANTIL)		I ₁₄₋₁₆₋₃			I ₁₅₋₁₆₋₃			I ₁₆₋₁₆₋₃ 0	0	0	I ₁₇₋₁₆₋₃ 0	0	0
	4 MAESTRO (EDUCACIÓN PRIMARIA)		I ₁₄₋₁₆₋₄			I ₁₅₋₁₆₋₄			I ₁₆₋₁₆₋₄ 0	0	0	I ₁₇₋₁₆₋₄ 0	0	0
	5 G. EN MAESTRO EDUCACIÓN PRIMARIA		I ₁₄₋₁₆₋₅			I ₁₅₋₁₆₋₅			I ₁₆₋₁₆₋₅ 0	0	0	I ₁₇₋₁₆₋₅ 0	0	0
	6 G. EN MAESTRO EDUCACIÓN INFANTIL		I ₁₄₋₁₆₋₆			I ₁₅₋₁₆₋₆			I ₁₆₋₁₆₋₆ 0	0	0	I ₁₇₋₁₆₋₆ 0	0	0
	7 M.U. EN PROFESORADO		I ₁₄₋₁₆₋₇			I ₁₅₋₁₆₋₇			I ₁₆₋₁₆₋₇ 0	0	0	I ₁₇₋₁₆₋₇ 0	0	0

NOMBRE DEL CENTRO	TITULACIÓN	I ₁₄ 114 44 70			I ₁₅ 104 38 66			I ₁₆ -I ₆ , I ₁₂ , I ₁₄ 3365 2017 1348			I ₁₇ 2804 1671 1133						
		Nº de prácticas convenios especiales M H			Nº de estudiantes que realizan convenios especiales M H			Nº total de estancias realizadas (incluye prácticas, PFC/TF y convenios especiales) M H			Nº total de estudiantes que realizan estancias (incluye prácticas, PFC y convenios especiales) M H						
17 FACULTAD DE DERECHO		I ₁₄₋₁₇ 3	2	1	I ₁₅₋₁₇ 2	1	1	I ₁₆₋₁₇ 92	53	39	I ₁₇₋₁₇ 85	48	37				
	1 DERECHO		I ₁₄₋₁₇₋₁ 2	2	0		I ₁₅₋₁₇₋₁ 1	1	0		I ₁₆₋₁₇₋₁ 17	10	7		I ₁₇₋₁₇₋₁ 14	8	6
	2 PROGRAMA CONJ. ADE/DERECHO		I ₁₄₋₁₇₋₂ 0	0	0		I ₁₅₋₁₇₋₂ 0	0	0		I ₁₆₋₁₇₋₂ 27	15	12		I ₁₇₋₁₇₋₂ 25	14	11
	3 G. EN DERECHO		I ₁₄₋₁₇₋₃ 0	0	0		I ₁₅₋₁₇₋₃ 0	0	0		I ₁₆₋₁₇₋₃ 27	19	8		I ₁₇₋₁₇₋₃ 26	18	8
	4 PROGRAMA CONJ. ADE/DERECHO		I ₁₄₋₁₇₋₄ 0	0	0		I ₁₅₋₁₇₋₄ 0	0	0		I ₁₆₋₁₇₋₄ 11	7	4		I ₁₇₋₁₇₋₄ 11	7	4
	5 M.U. EN ABOGACÍA		I ₁₄₋₁₇₋₅ 0	0	0		I ₁₅₋₁₇₋₅ 0	0	0		I ₁₆₋₁₇₋₅ 3	2	1		I ₁₇₋₁₇₋₅ 2	1	1
	6 M.U. EN PREVENCIÓN DE RIESGOS LABORALES		I ₁₄₋₁₇₋₆ 1	0	1		I ₁₅₋₁₇₋₆ 1	0	1		I ₁₆₋₁₇₋₆ 7	0	7		I ₁₇₋₁₇₋₆ 7	0	7
18 FACULTAD DE EDUCACIÓN		I ₁₄₋₁₈ 0	0	0	I ₁₅₋₁₈ 0	0	0	I ₁₆₋₁₈ 21	11	10	I ₁₇₋₁₈ 21	11	10				
	1 MAESTRO (EDUCACIÓN ESPECIAL)		I ₁₄₋₁₈₋₁				I ₁₅₋₁₈₋₁				I ₁₆₋₁₈₋₁ 0	0	0		I ₁₇₋₁₈₋₁ 0	0	0
	2 MAESTRO (EDUCACIÓN FÍSICA)		I ₁₄₋₁₈₋₂				I ₁₅₋₁₈₋₂				I ₁₆₋₁₈₋₂ 0	0	0		I ₁₇₋₁₈₋₂ 0	0	0
	3 MAESTRO (EDUCACIÓN PRIMARIA)		I ₁₄₋₁₈₋₃				I ₁₅₋₁₈₋₃				I ₁₆₋₁₈₋₃ 0	0	0		I ₁₇₋₁₈₋₃ 0	0	0
	4 MAESTRO (LENGUA EXTRANJERA)		I ₁₄₋₁₈₋₄				I ₁₅₋₁₈₋₄				I ₁₆₋₁₈₋₄ 0	0	0		I ₁₇₋₁₈₋₄ 0	0	0
	5 PSICOPEDAGOGÍA		I ₁₄₋₁₈₋₅				I ₁₅₋₁₈₋₅				I ₁₆₋₁₈₋₅ 0	0	0		I ₁₇₋₁₈₋₅ 0	0	0
	6 G. EN MAESTRO EDUCACIÓN INFANTIL		I ₁₄₋₁₈₋₆				I ₁₅₋₁₈₋₆				I ₁₆₋₁₈₋₆ 1	1	0		I ₁₇₋₁₈₋₆ 1	1	0
	7 G. EN MAESTRO EDUCACIÓN PRIMARIA		I ₁₄₋₁₈₋₇				I ₁₅₋₁₈₋₇				I ₁₆₋₁₈₋₇ 1	1	0		I ₁₇₋₁₈₋₇ 1	1	0
	8 M.U. EN PROFESORADO		I ₁₄₋₁₈₋₈				I ₁₅₋₁₈₋₈				I ₁₆₋₁₈₋₈ 19	9	10		I ₁₇₋₁₈₋₈ 19	9	10

NOMBRE DEL CENTRO	TITULACIÓN	I ₁₄ 114 44 70			I ₁₅ 104 38 66			I _{16-16, I_{12, I₁₄ 3365 2017 1348}}			I ₁₇ 2804 1671 1133		
		Nº de prácticas convenios especiales	M	H	Nº de estudiantes que realizan convenios especiales	M	H	Nº total de estancias realizadas (incluye prácticas, PFC/TF y convenios especiales)	M	H	Nº total de estudiantes que realizan estancias (incluye prácticas, PFC y convenios especiales)	M	H
19 FACULTAD DE FILOSOFÍA Y LETRAS		I ₁₄₋₁₉ 2		1 1	I ₁₅₋₁₉ 2		1 1	I ₁₆₋₁₉ 343		246 97	I ₁₇₋₁₉ 266		185 81
	1 FILOLOGÍA CLÁSICA		I ₁₄₋₁₉₋₁ 0 0 0		I ₁₅₋₁₉₋₁ 0 0 0		I ₁₆₋₁₉₋₁ 0 0 0		I ₁₇₋₁₉₋₁ 0 0 0				
	2 FILOLOGÍA FRANCESA		I ₁₄₋₁₉₋₂ 0 0 0		I ₁₅₋₁₉₋₂ 0 0 0		I ₁₆₋₁₉₋₂ 0 0 0		I ₁₇₋₁₉₋₂ 0 0 0				
	3 FILOLOGÍA HISPÁNICA		I ₁₄₋₁₉₋₃ 0 0 0		I ₁₅₋₁₉₋₃ 0 0 0		I ₁₆₋₁₉₋₃ 0 0 0		I ₁₇₋₁₉₋₃ 0 0 0				
	4 FILOLOGÍA INGLESA		I ₁₄₋₁₉₋₄ 0 0 0		I ₁₅₋₁₉₋₄ 0 0 0		I ₁₆₋₁₉₋₄ 1 1 0		I ₁₇₋₁₉₋₄ 1 1 0				
	5 GEOGRAFÍA		I ₁₄₋₁₉₋₅ 0 0 0		I ₁₅₋₁₉₋₅ 0 0 0		I ₁₄₋₁₉₋₅ 3 0 3		I ₁₇₋₁₉₋₅ 2 0 2				
	6 HISTORIA		I ₁₄₋₁₉₋₆ 0 0 0		I ₁₅₋₁₉₋₆ 0 0 0		I ₁₄₋₁₉₋₆ 0 0 0		I ₁₇₋₁₉₋₆ 0 0 0				
	7 HISTORIA DEL ARTE		I ₁₄₋₁₉₋₇ 0 0 0		I ₁₅₋₁₉₋₇ 0 0 0		I ₁₄₋₁₉₋₇ 3 3 0		I ₁₇₋₁₉₋₇ 2 2 0				
	8 G. EN INF. Y DOCUMENTACIÓN		I ₁₄₋₁₉₋₈ 0 0 0		I ₁₅₋₁₉₋₈ 0 0 0		I ₁₄₋₁₉₋₈ 30 24 6		I ₁₇₋₁₉₋₈ 22 18 4				
	9 G. EN PERIODISMO		I ₁₄₋₁₉₋₉ 0 0 0		I ₁₅₋₁₉₋₉ 0 0 0		I ₁₄₋₁₉₋₉ 162 122 40		I ₁₇₋₁₉₋₉ 118 85 33				
	10 G. EN FILOSOFÍA		I ₁₄₋₁₉₋₁₀ 0 0 0		I ₁₅₋₁₉₋₁₀ 0 0 0		I ₁₄₋₁₉₋₁₀ 0 0 0		I ₁₇₋₁₉₋₁₀ 0 0 0				
	11 G. EN ESTUDIOS INGLESES		I ₁₄₋₁₉₋₁₁ 0 0 0		I ₁₅₋₁₉₋₁₁ 0 0 0		I ₁₄₋₁₉₋₁₁ 0 0 0		I ₁₇₋₁₉₋₁₁ 0 0 0				
	12 G. EN GEOGRAFÍA Y ORDENACIÓN DEL TERRITORIO		I ₁₄₋₁₉₋₁₂ 0 0 0		I ₁₅₋₁₉₋₁₂ 0 0 0		I ₁₄₋₁₉₋₁₂ 10 4 6		I ₁₇₋₁₉₋₁₂ 10 4 6				
	13 G. EN HISTORIA		I ₁₄₋₁₉₋₁₃ 0 0 0		I ₁₅₋₁₉₋₁₃ 0 0 0		I ₁₄₋₁₉₋₁₃ 13 4 9		I ₁₇₋₁₉₋₁₃ 12 4 8				
	14 G. EN HISTORIA DEL ARTE		I ₁₄₋₁₉₋₁₄ 0 0 0		I ₁₅₋₁₉₋₁₄ 0 0 0		I ₁₄₋₁₉₋₁₄ 36 31 5		I ₁₇₋₁₉₋₁₄ 28 24 4				
	15 G. EN ESTUDIOS CLÁSICOS		I ₁₄₋₁₉₋₁₅ 0 0 0		I ₁₅₋₁₉₋₁₅ 0 0 0		I ₁₄₋₁₉₋₁₅ 0 0 0		I ₁₇₋₁₉₋₁₅ 0 0 0				
	16 G. EN FILOLOGÍA HISPÁNICA		I ₁₄₋₁₉₋₁₆ 0 0 0		I ₁₅₋₁₉₋₁₆ 0 0 0		I ₁₄₋₁₉₋₁₆ 2 2 0		I ₁₇₋₁₉₋₁₆ 2 2 0				
	17 G. EN LENGUAS MODERNAS		I ₁₄₋₁₉₋₁₇ 0 0 0		I ₁₅₋₁₉₋₁₇ 0 0 0		I ₁₄₋₁₉₋₁₇ 7 5 2		I ₁₇₋₁₉₋₁₇ 5 4 1				
	18 M.U. EN CIENCIAS DE LA ANTIGÜEDAD		I ₁₄₋₁₉₋₁₈ 0 0 0		I ₁₅₋₁₉₋₁₈ 0 0 0		I ₁₄₋₁₉₋₁₈ 0 0 0		I ₁₇₋₁₉₋₁₈ 0 0 0				
	19 M.U. EN ESTUDIOS AVANZADOS EN HISTORIA DEL ARTE		I ₁₄₋₁₉₋₁₉ 0 0 0		I ₁₅₋₁₉₋₁₉ 0 0 0		I ₁₄₋₁₉₋₁₉ 0 0 0		I ₁₇₋₁₉₋₁₉ 0 0 0				
	20 M.U. EN ESTUDIOS HISPANICOS: LENGUA Y LITERATURA		I ₁₄₋₁₉₋₂₀ 0 0 0		I ₁₅₋₁₉₋₂₀ 0 0 0		I ₁₄₋₁₉₋₂₀ 0 0 0		I ₁₇₋₁₉₋₂₀ 0 0 0				
	21 M.U. EN GESTIÓN DEL PATRIMONIO CULTURAL		I ₁₄₋₁₉₋₂₁ 0 0 0		I ₁₅₋₁₉₋₂₁ 0 0 0		I ₁₄₋₁₉₋₂₁ 27 23 4		I ₁₇₋₁₉₋₂₁ 22 18 4				
	22 M.U. EN HISTORIA CONTEMPORÁNEA		I ₁₄₋₁₉₋₂₂ 0 0 0		I ₁₅₋₁₉₋₂₂ 0 0 0		I ₁₄₋₁₉₋₂₂ 1 0 1		I ₁₇₋₁₉₋₂₂ 1 0 1				
	23 M.U. EN ORDENACIÓN TERRITORIAL Y MEDIOAMBIENTAL		I ₁₄₋₁₉₋₂₃ 0 0 0		I ₁₅₋₁₉₋₂₃ 0 0 0		I ₁₄₋₁₉₋₂₃ 14 6 8		I ₁₇₋₁₉₋₂₃ 11 4 7				
	24 M.U. EN TECNOLOGÍAS DE LA INFORMACIÓN GEOGRÁFICA PARA LA ORDENACIÓN DEL TERRITORIO		I ₁₄₋₁₉₋₂₄ 2 1 1		I ₁₅₋₁₉₋₂₄ 2 1 1		I ₁₄₋₁₉₋₂₄ 25 13 12		I ₁₇₋₁₉₋₂₄ 21 11 10				
	25 M.U. EN TRADUCCIÓN DE TEXTOS ESPECIALIZADOS		I ₁₄₋₁₉₋₂₅ 0 0 0		I ₁₅₋₁₉₋₂₅ 0 0 0		I ₁₄₋₁₉₋₂₅ 9 8 1		I ₁₇₋₁₉₋₂₅ 9 8 1				

NOMBRE DEL CENTRO	TITULACIÓN	I ₁₄ 114 44 70			I ₁₅ 104 38 66			I ₁₆ -I ₆ , I ₁₂ , I ₁₄ 3365 2017 1348			I ₁₇ 2804 1671 1133				
		Nº de prácticas convenios especiales	M	H	Nº de estudiantes que realizan convenios especiales	M	H	Nº total de estancias realizadas (incluye prácticas, PFC/TF y convenios especiales)	M	H	Nº total de estudiantes que realizan estancias (incluye prácticas, PFC y convenios especiales)	M	H		
20 F. DE CIENCIAS SOCIALES Y HUMANAS DE TERUEL		I ₁₄₋₂₀ 0	0	0	I ₁₅₋₂₀ 0	0	0	I ₁₆₋₂₀ 143	104	39	I ₁₇₋₂₀ 110	78	32		
	1 CIENCIAS DEL TRABAJO		I ₁₄₋₂₀₋₁			I ₁₅₋₂₀₋₁			I ₁₆₋₂₀₋₁ 2	2	0		I ₁₇₋₂₀₋₁ 1	1	0
	2 HUMANIDADES		I ₁₄₋₂₀₋₂			I ₁₅₋₂₀₋₂			I ₁₆₋₂₀₋₂ 0	0	0		I ₁₇₋₂₀₋₂ 0	0	0
	3 MAESTRO (EDUCACIÓN PRIMARIA)		I ₁₄₋₂₀₋₃			I ₁₅₋₂₀₋₃			I ₁₆₋₂₀₋₃ 0	0	0		I ₁₇₋₂₀₋₃ 0	0	0
	4 MAESTRO (LENGUA EXTRANJERA)		I ₁₄₋₂₀₋₄			I ₁₅₋₂₀₋₄			I ₁₆₋₂₀₋₄ 0	0	0		I ₁₇₋₂₀₋₄ 0	0	0
	5 G. EN BELLAS ARTES		I ₁₄₋₂₀₋₅			I ₁₅₋₂₀₋₅			I ₁₆₋₂₀₋₅ 6	5	1		I ₁₇₋₂₀₋₅ 6	5	1
	6 G. EN MAESTRO EDUCACIÓN PRIMARIA		I ₁₄₋₂₀₋₆			I ₁₅₋₂₀₋₆			I ₁₆₋₂₀₋₆ 0	0	0		I ₁₇₋₂₀₋₆ 0	0	0
	7 G. EN MAESTRO EDUCACIÓN INFANTIL		I ₁₄₋₂₀₋₇			I ₁₅₋₂₀₋₇			I ₁₆₋₂₀₋₇ 0	0	0		I ₁₇₋₂₀₋₇ 0	0	0
	8 G. EN PSICOLOGÍA		I ₁₄₋₂₀₋₈			I ₁₅₋₂₀₋₈			I ₁₆₋₂₀₋₈ 73	64	9		I ₁₇₋₂₀₋₈ 57	48	9
	9 GRADO EN ADMINISTRACIÓN Y DIRECCIÓN DE EMPRESAS		I ₁₄₋₂₀₋₉			I ₁₅₋₂₀₋₉			I ₁₆₋₂₀₋₉ 59	31	28		I ₁₇₋₂₀₋₉ 43	22	21
	10 M.U. EN PROFESORADO		I ₁₄₋₂₀₋₁₀			I ₁₅₋₂₀₋₁₀			I ₁₆₋₂₀₋₁₀ 0	0	0		I ₁₇₋₂₀₋₁₀ 0	0	0
	11 MOVILIDAD 1 Y 2 CICLO GRADO		I ₁₄₋₂₀₋₁₁			I ₁₅₋₂₀₋₁₁			I ₁₆₋₂₀₋₁₁ 3	2	1		I ₁₇₋₂₀₋₁₁ 3	2	1
21 FACULTAD DE MEDICINA		I ₁₄₋₂₁ 0	0	0	I ₁₅₋₂₁ 0	0	0	I ₁₆₋₂₁ 183	132	51	I ₁₇₋₂₁ 178	129	49		
	1 MEDICINA		I ₁₄₋₂₁₋₁			I ₁₅₋₂₁₋₁			I ₁₆₋₂₁₋₁ 0	0	0		I ₁₇₋₂₁₋₁ 0	0	0
	2 G. EN MEDICINA		I ₁₄₋₂₁₋₂			I ₁₅₋₂₁₋₂			I ₁₆₋₂₁₋₂ 173	124	49		I ₁₇₋₂₁₋₂ 168	121	47
	3 M.U. EN INICIACIÓN A LA INVESTIGACIÓN EN MEDICINA		I ₁₄₋₂₁₋₃			I ₁₅₋₂₁₋₃			I ₁₆₋₂₁₋₃ 2	1	1		I ₁₇₋₂₁₋₃ 2	1	1
	4 M.U. EN SALUD PÚBLICA		I ₁₄₋₂₁₋₄			I ₁₅₋₂₁₋₄			I ₁₆₋₂₁₋₄ 6	6	0		I ₁₇₋₂₁₋₄ 6	6	0
	5 MOVILIDAD 1 Y 2 CICLO GRADO		I ₁₄₋₂₁₋₅			I ₁₅₋₂₁₋₅			I ₁₆₋₂₁₋₅ 2	1	1		I ₁₇₋₂₁₋₅ 2	1	1
22 FACULTAD DE VETERINARIA		I ₁₄₋₂₂ 0	0	0	I ₁₅₋₂₂ 0	0	0	I ₁₆₋₂₂ 514	403	111	I ₁₇₋₂₂ 415	329	86		
	1 CIENCIA Y TECN. ALIMENTOS		I ₁₄₋₂₂₋₁			I ₁₅₋₂₂₋₁			I ₁₆₋₂₂₋₁ 5	3	2		I ₁₇₋₂₂₋₁ 4	3	1
	2 VETERINARIA		I ₁₄₋₂₂₋₂			I ₁₅₋₂₂₋₂			I ₁₆₋₂₂₋₂ 75	58	17		I ₁₇₋₂₂₋₂ 48	38	10
	3 G. EN CIENCIA Y TECN. ALIMENTOS		I ₁₄₋₂₂₋₃			I ₁₅₋₂₂₋₃			I ₁₆₋₂₂₋₃ 59	42	17		I ₁₇₋₂₂₋₃ 55	40	15
	4 G. EN VETERINARIA		I ₁₄₋₂₂₋₄			I ₁₅₋₂₂₋₄			I ₁₆₋₂₂₋₄ 342	280	62		I ₁₇₋₂₂₋₄ 286	235	51
	5 M.U. EN INICIACIÓN A LA INVESTIGACIÓN EN CIENCIA Y TECN. DE LOS ALIMENTOS		I ₁₄₋₂₂₋₅			I ₁₅₋₂₂₋₅			I ₁₆₋₂₂₋₅ 5	5	0		I ₁₇₋₂₂₋₅ 3	3	0
	6 M.U. EN INICIACIÓN A LA INVESTIGACIÓN EN CIENCIAS VETERINARIAS		I ₁₄₋₂₂₋₆			I ₁₅₋₂₂₋₆			I ₁₆₋₂₂₋₆ 6	6	0		I ₁₇₋₂₂₋₆ 3	3	0
	7 M.U. EN SANIDAD Y PRODUCCIÓN PORCINA		I ₁₄₋₂₂₋₇			I ₁₅₋₂₂₋₇			I ₁₆₋₂₂₋₇ 20	9	11		I ₁₇₋₂₂₋₇ 15	7	8
	8 MOVILIDAD 1 Y 2 CICLO GRADO		I ₁₄₋₂₂₋₈			I ₁₅₋₂₂₋₈			I ₁₆₋₂₂₋₈ 2	0	2		I ₁₇₋₂₂₋₈ 1	0	1

NOMBRE DEL CENTRO	TITULACIÓN	I ₁₈ =I ₁₇ /I ₄ 71%				I ₁₉ =I ₁₆ /I ₁₇ 1,20				I ₂₀ 866
		La proporción de estudiantes inscritos en UNIVERSA que se apuntan y que realizan prácticas, PFC o convenios especiales				El N° de estancias que realiza cada estudiante				N° de tutores de prácticas
1	E. DE INGENIERÍA ARQUITECTURA	I ₁₈₋₁ 69%				I ₁₉₋₁ 1,16				I ₂₀₋₁ 266
	1 ING. DE TELECOMUNICACIÓN	I ₁₈₋₁₋₁ 67%	75%	64%	I ₁₉₋₁₋₁ 1,17	1,33	1,11			
	2 ING. EN INFORMÁTICA	I ₁₈₋₁₋₂ 94%	100%	94%	I ₁₉₋₁₋₂ 1,18	3,00	1,06			
	3 ING. INDUSTRIAL	I ₁₈₋₁₋₃ 81%	84%	80%	I ₁₉₋₁₋₃ 1,21	1,35	1,15			
	4 ING. QUÍMICA	I ₁₈₋₁₋₄ 71%	67%	73%	I ₁₉₋₁₋₄ 1,17	1,50	1,00			
	5 ING. TÉC. IND. (ELECTRICIDAD)	I ₁₈₋₁₋₅ 57%	---	57%	I ₁₉₋₁₋₅ 1,00	---	1,00			
	6 ING. TÉC. IND. (ELECTRÓNICA)	I ₁₈₋₁₋₆ 82%	100%	79%	I ₁₉₋₁₋₆ 1,14	1,00	1,18			
	7 ING. TÉC. IND. (QUÍMICA IND.)	I ₁₈₋₁₋₇ 100%	100%	100%	I ₁₉₋₁₋₇ 1,14	1,00	2,00			
	8 ING. TÉC. INDUSTRIAL (MECÁNICA)	I ₁₈₋₁₋₈ 80%	0%	89%	I ₁₉₋₁₋₈ 1,00	---	1,00			
	9 ING. TÉC. EN DISEÑO INDUSTRIAL	I ₁₈₋₁₋₉ 67%	100%	50%	I ₁₉₋₁₋₉ 1,00	1,00	1,00			
	10 G. EN ESTUDIOS EN ARQUITECTURA	I ₁₈₋₁₋₁₀ 49%	43%	56%	I ₁₉₋₁₋₁₀ 1,11	1,00	1,22			
	11 G. INGENIERÍA DE TECNOLOGÍAS INDUSTRIALES	I ₁₈₋₁₋₁₁ 66%	77%	61%	I ₁₉₋₁₋₁₁ 1,15	1,10	1,18			
	12 G. ING. DE TEC. Y SERVICIOS DE TELECOMUNICACIONES	I ₁₈₋₁₋₁₂ 76%	67%	83%	I ₁₉₋₁₋₁₂ 1,19	1,17	1,30			
	13 G. INGENIERÍA ELÉCTRICA	I ₁₈₋₁₋₁₃ 58%	60%	58%	I ₁₉₋₁₋₁₃ 1,05	1,00	1,05			
	14 G. INGENIERÍA ELECTRÓNICA Y AUTOMÁTICA	I ₁₈₋₁₋₁₄ 54%	60%	52%	I ₁₉₋₁₋₁₄ 1,23	1,33	1,19			
	15 G. ING. EN DISEÑO INDUSTRIAL Y DESARROLLO DE PRODUCTO	I ₁₈₋₁₋₁₅ 57%	62%	50%	I ₁₉₋₁₋₁₅ 1,24	1,38	1,00			
	16 G. EN INGENIERÍA INFORMÁTICA	I ₁₈₋₁₋₁₆ 81%	92%	78%	I ₁₉₋₁₋₁₆ 1,30	1,18	1,33			
	17 G. EN INGENIERÍA MECÁNICA	I ₁₈₋₁₋₁₇ 61%	58%	62%	I ₁₉₋₁₋₁₇ 1,16	1,09	1,18			
	18 G. EN INGENIERÍA QUÍMICA	I ₁₈₋₁₋₁₈ 61%	50%	73%	I ₁₉₋₁₋₁₈ 1,15	1,09	1,19			
	19 M.U. EN ARQUITECTURA	I ₁₈₋₁₋₁₉ 86%	83%	92%	I ₁₉₋₁₋₁₉ 1,13	1,00	1,36			
	20 M.U. EN ENERGÍAS RENOVABLES Y EFICIENCIA ENERGÉTICA	I ₁₈₋₁₋₂₀ 62%	25%	78%	I ₁₉₋₁₋₂₀ 1,25	2,00	1,14			
	21 M.U. EN INGENIERÍA BIOMÉDICA	I ₁₈₋₁₋₂₁ 57%	25%	100%	I ₁₉₋₁₋₂₁ 1,00	1,00	1,00			
	22 M. U. EN INGENIERÍA DE SISTEMAS E INFORMÁTICA	I ₁₈₋₁₋₂₂ 100%	---	100%	I ₁₉₋₁₋₂₂ 1,00	---	1,00			
	23 M.U. EN INGENIERÍA ELECTRÓNICA	I ₁₈₋₁₋₂₃ 63%	100%	57%	I ₁₉₋₁₋₂₃ 1,20	1,00	1,25			
	24 M.U. EN INGENIERÍA INDUSTRIAL	I ₁₈₋₁₋₂₄ 59%	60%	58%	I ₁₉₋₁₋₂₄ 1,00	1,00	1,00			
	25 M.U. EN INGENIERÍA INFORMÁTICA	I ₁₈₋₁₋₂₅ 75%	---	75%	I ₁₉₋₁₋₂₅ 1,33	---	1,33			
	26 M.U. EN INGENIERÍA MECÁNICA	I ₁₈₋₁₋₂₆ 88%	100%	83%	I ₁₉₋₁₋₂₆ 1,14	1,00	1,20			
	27 M.U. EN INGENIERÍA QUÍMICA	I ₁₈₋₁₋₂₇ 100%	100%	100%	I ₁₉₋₁₋₂₇ 1,00	1,00	1,00			
	28 M.U. EN INGENIERÍA TELECOMUNICACIÓN	I ₁₈₋₁₋₂₈ 60%	67%	50%	I ₁₉₋₁₋₂₈ 1,00	1,00	1,00			
	29 M. U. EN INICIACIÓN A LA INV. EN ING. QUÍMICA Y DEL MEDIO AMBIENTE	I ₁₈₋₁₋₂₉ 100%	100%	---	I ₁₉₋₁₋₂₉ 1,00	1,00	---			
	30 M.U. EN MECÁNICA APLICADA	I ₁₈₋₁₋₃₀ 100%	---	100%	I ₁₉₋₁₋₃₀ 1,00	---	0,00			
	31 M.U. EN SISTEMAS MECÁNICOS	I ₁₈₋₁₋₃₁ 100%	---	100%	I ₁₉₋₁₋₃₁ 0,00	---	0,00			
	32 MOVILIDAD 1 Y 2 CICLO GRADO	I ₁₈₋₁₋₃₂ 92%	100%	80%	I ₁₉₋₁₋₃₂ 1,00	1,00	1,00			

NOMBRE DEL CENTRO	TITULACIÓN	I ₁₈ =I ₁₇ /I ₄ 71%				I ₁₉ =I ₁₆ /I ₁₇ 1,20				I ₂₀ 866
		La proporción de estudiantes inscritos en UNIVERSA que se apuntan y que realizan prácticas, PFC o convenios especiales				El N° de estancias que realiza cada estudiante				
		M	H		M	H				
2	F. DE CIENCIAS DE LA SALUD	I ₁₈₋₂	73%		I ₁₉₋₂	1,06		I ₂₀₋₂	10	
	1 G. EN ENFERMERÍA	I ₁₈₋₂₋₁	56%	56%	---	I ₁₉₋₂₋₁	1,00	1,00	---	
	2 G. EN FISIOTERAPIA	I ₁₈₋₂₋₂	85%	83%	88%	I ₁₉₋₂₋₂	1,08	1,00	1,21	
	3 G. EN TERAPIA OCUPACIONAL	I ₁₈₋₂₋₃	42%	42%	---	I ₁₉₋₂₋₃	1,00	1,00	---	
3	E.U. DE ENFERMERÍA DE HUESCA	I ₁₈₋₃	100%		I ₁₉₋₃	1,00		I ₂₀₋₃	1	
	1 G. EN ENFERMERÍA	I ₁₈₋₃₋₁	100%	100%	---	I ₁₉₋₃₋₁	1,00	1,00	---	
4	E.U. DE ENFERMERÍA DE TERUEL	I ₁₈₋₄	---		I ₁₉₋₄	---		I ₂₀₋₄	0	
	1 G. EN ENFERMERÍA	I ₁₈₋₄₋₁	---	---	---	I ₁₉₋₄₋₁	---	---	---	
5	F. DE EMPRESA Y GESTIÓN PÚBLICA DE HUESCA	I ₁₈₋₅	77%		I ₁₉₋₅	1,17		I ₂₀₋₅	13	
	1 GESTIÓN Y ADM. PÚBLICA	I ₁₈₋₅₋₁	---	---	---	I ₁₉₋₅₋₁	---	---	---	
	2 G. EN ADMINISTRACIÓN Y DIRECCIÓN DE EMPRESAS	I ₁₈₋₅₋₂	73%	72%	73%	I ₁₉₋₅₋₂	1,24	1,30	1,18	
	3 G. EN GESTIÓN Y ADMINISTRACIÓN PÚBLICA	I ₁₈₋₅₋₃	93%	90%	100%	I ₁₉₋₅₋₃	1,00	1,00	1,00	
	4 M.U. EN DIRECCIÓN Y PLANIFICACIÓN DE TURISMO	I ₁₈₋₅₋₄	88%	100%	50%	I ₁₉₋₅₋₄	1,00	1,00	1,00	
7	FACULTAD DE CIENCIAS SOCIALES Y DEL TRABAJO	I ₁₈₋₇	53%		I ₁₉₋₇	1,06		I ₂₀₋₇	9	
	1 RELACIONES LABORALES	I ₁₈₋₇₋₁	---	---	---	I ₁₉₋₇₋₁	---	---	---	
	2 G. TRABAJO SOCIAL	I ₁₈₋₇₋₂	26%	28%	0%	I ₁₉₋₇₋₂	1,00	1,00	---	
	3 G. EN RELACIONES LABORALES Y RECURSOS HUMANOS	I ₁₈₋₇₋₃	52%	54%	50%	I ₁₉₋₇₋₃	1,09	1,09	1,08	
	4 M.U. EN RELACIONES DE GÉNERO	I ₁₈₋₇₋₄	100%	100%	100%	I ₁₉₋₇₋₄	1,00	1,00	1,00	
9	E.U. DE TURISMO DE ZARAGOZA	I ₁₈₋₉	43%		I ₁₉₋₉	1,33		I ₂₀₋₉	1	
	1 TURISMO	I ₁₈₋₉₋₁	0%	0%	---	I ₁₉₋₉₋₁	---	---	---	
	2 G. EN TURISMO	I ₁₈₋₉₋₂	50%	25%	100%	I ₁₉₋₉₋₂	1,33	1,00	1,50	

NOMBRE DEL CENTRO	TITULACIÓN	I ₁₈ =I ₁₇ /I ₁₄ 71%			I ₁₉ =I ₁₆ /I ₁₇ 1,20			I ₂₀ 866
		La proporción de estudiantes inscritos en UNIVERSA que se apuntan y que realizan prácticas, PFC o convenios especiales			El N° de estancias que realiza cada estudiante			N° de tutores de prácticas
		M	H		M	H		
10 E.U. POLITÉCNICA DE ALMUNIA DE DOÑA GODINA		I ₁₈₋₁₀ 18%		I ₁₉₋₁₀ 1,13		I ₂₀₋₁₀ 1		
	1 ARQUITECTURA TÉCNICA	I ₁₈₋₁₀₋₁ 0%	0%	0%	I ₁₉₋₁₀₋₁ ---	---	---	
	2 ING. TÉCN. AGR. (HORT. Y JARD.)	I ₁₈₋₁₀₋₂ 0%	0%	0%	I ₁₉₋₁₀₋₂ ---	---	---	
	3 ING. TÉCN. AGR. (IND. AGR. Y ALIM)	I ₁₈₋₁₀₋₃ ---	---	---	I ₁₉₋₁₀₋₃ ---	---	---	
	4 ING. TÉCN. INF.DE SISTEMAS	I ₁₈₋₁₀₋₄ 100%	---	100%	I ₁₉₋₁₀₋₄ 1,33	---	1,33	
	5 ING. TÉCN. IND.(ELECTRÓNICA)	I ₁₈₋₁₀₋₅ ---	---	---	I ₁₉₋₁₀₋₅ ---	---	---	
	6 ING. TÉCN. INDUSTRIAL (MECÁNICA)	I ₁₈₋₁₀₋₆ ---	---	---	I ₁₉₋₁₀₋₆ ---	---	---	
	7 ING. TÉCN. OBRAS PÚBLICAS	I ₁₈₋₁₀₋₇ 0%	0%	0%	I ₁₉₋₁₀₋₇ ---	---	---	
	8 G. EN ARQUITECTURA TÉCNICA	I ₁₈₋₁₀₋₈ 22%	33%	0%	I ₁₉₋₁₀₋₈ 1,00	1,00	---	
	9 G. EN INGENIERÍA CIVIL	I ₁₈₋₁₀₋₉ 22%	---	22%	I ₁₉₋₁₀₋₉ 1,00	---	1,00	
	10 G. EN INGENIERÍA MECATRÓNICA	I ₁₈₋₁₀₋₁₀ 17%	---	17%	I ₁₉₋₁₀₋₁₀ 1,00	---	1,00	
	11 G. EN INGENIERIA DE ORGANIZACION INDUSTRIAL	I ₁₈₋₁₀₋₁₁ 0%	0%	0%	I ₁₉₋₁₀₋₁₁ ---	---	---	
11 E.U. POLITÉCNICA DE TERUEL		I ₁₈₋₁₁ 88%		I ₁₉₋₁₁ 1,21		I ₂₀₋₁₁ 5		
	1 ING. TÉCN. TELECO. (SIST. ELECTR.)	I ₁₈₋₁₁₋₁ ---	---	---	I ₁₉₋₁₁₋₁ ---	---	---	
	2 ING. TÉCN. INFORMÁT. DE GESTIÓN	I ₁₈₋₁₁₋₂ 100%	---	100%	I ₁₉₋₁₁₋₂ 1,00	---	1,00	
	3 G. EN INGENIERÍA INFORMÁTICA	I ₁₈₋₁₁₋₃ 83%	---	83%	I ₁₉₋₁₁₋₃ 1,00	---	1,00	
	4 G. INGENIERÍA ELECTRÓNICA Y AUTOMÁTICA	I ₁₈₋₁₁₋₄ 88%	100%	83%	I ₁₉₋₁₁₋₄ 1,43	1,50	1,40	
12 ESCUELA POLITÉCNICA SUPERIOR DE HUESCA		I ₁₈₋₁₂ 80%		I ₁₉₋₁₂ 1,16		I ₂₀₋₁₂ 31		
	1 INGENIERÍA AGRÓNOMA	I ₁₈₋₁₂₋₁ 64%	57%	75%	I ₁₉₋₁₂₋₁ 1,71	1,50	2,00	
	2 ING. TÉCN. AGRÍCOLA (EXP. AGROP.)	I ₁₈₋₁₂₋₂ ---	---	---	I ₁₉₋₁₂₋₂ ---	---	---	
	3 ING. TÉCN. IND. (QUÍMICA IND.)	I ₁₈₋₁₂₋₃ ---	---	---	I ₁₉₋₁₂₋₃ ---	---	---	
	4 G. EN ING. AGROALIMENTARIA Y DEL MEDIO RURAL	I ₁₈₋₁₂₋₄ 77%	100%	63%	I ₁₉₋₁₂₋₄ 1,10	1,00	1,20	
	5 G. EN CIENCIAS AMBIENTALES	I ₁₈₋₁₂₋₅ 86%	88%	84%	I ₁₉₋₁₂₋₅ 1,12	1,18	1,05	
	6 M.U. EN INGENIERÍA AGRONÓMICA	I ₁₈₋₁₂₋₆ 56%	50%	57%	I ₁₉₋₁₂₋₆ 1,00	1,00	1,00	
	7 MOVILIDAD 1 Y 2 CICLO GRADO	I ₁₈₋₁₂₋₇ 100%	100%	100%	I ₁₉₋₁₂₋₇ 1,00	1,00	1,00	

NOMBRE DEL CENTRO	TITULACIÓN	I ₁₈ =I ₁₇ /I ₄ 71%			I ₁₉ =I ₁₆ /I ₁₇ 1,20			I ₂₀ 866
		La proporción de estudiantes inscritos en UNIVERSA que se apuntan y que realizan prácticas, PFC o convenios especiales			El N° de estancias que realiza cada estudiante			N° de tutores de prácticas
		M	H	M	H			
13 FACULTAD DE CIENCIAS		I ₁₈₋₁₃ 80%		I ₁₉₋₁₃ 1,05		I ₂₀₋₁₃ 107		
	1 BIOQUÍMICA	I ₁₈₋₁₃₋₁ 33%	0%	100%	I ₁₉₋₁₃₋₁ 1,00	---	1,00	
	2 FÍSICA	I ₁₈₋₁₃₋₂ 25%	0%	33%	I ₁₉₋₁₃₋₂ 1,00	---	1,00	
	3 GEOLOGÍA	I ₁₈₋₁₃₋₃ ---	---	---	I ₁₉₋₁₃₋₃ ---	---	---	
	4 MATEMÁTICAS	I ₁₈₋₁₃₋₄ 100%	---	100%	I ₁₉₋₁₃₋₄ 1,00	---	1,00	
	5 QUÍMICA	I ₁₈₋₁₃₋₅ 71%	73%	67%	I ₁₉₋₁₃₋₅ 1,20	1,25	1,00	
	6 GRADO EN BIOTECNOLOGÍA	I ₁₈₋₁₃₋₆ 85%	85%	87%	I ₁₉₋₁₃₋₆ 1,07	1,02	1,15	
	7 GRADO EN FÍSICA	I ₁₈₋₁₃₋₇ 82%	80%	82%	I ₁₉₋₁₃₋₇ 1,00	1,00	1,00	
	8 GRADO EN GEOLOGÍA	I ₁₈₋₁₃₋₈ 67%	75%	50%	I ₁₉₋₁₃₋₈ 1,13	1,17	1,00	
	9 GRADO EN MATEMÁTICAS	I ₁₈₋₁₃₋₉ 50%	40%	67%	I ₁₉₋₁₃₋₉ 1,00	1,00	1,00	
	10 GRADO EN ÓPTICA Y OPTOMETRÍA	I ₁₈₋₁₃₋₁₀ 92%	97%	71%	I ₁₉₋₁₃₋₁₀ 1,06	1,07	1,00	
	11 GRADO EN QUÍMICA	I ₁₈₋₁₃₋₁₁ 89%	88%	91%	I ₁₉₋₁₃₋₁₁ 1,01	1,00	1,03	
	12 M. U. EN BIOLOGÍA MOLECULAR Y CELULAR	I ₁₈₋₁₃₋₁₂ 86%	80%	100%	I ₁₉₋₁₃₋₁₂ 1,00	1,00	1,00	
	13 M. U. EN FÍSICA Y TECNOLOGÍAS FÍSICAS	I ₁₈₋₁₃₋₁₃ 50%	100%	0%	I ₁₉₋₁₃₋₁₃ 1,00	1,00	---	
	14 M. U. EN GEOLOGÍA: TÉCNICAS Y APLICACIONES	I ₁₈₋₁₃₋₁₄ 33%	---	33%	I ₁₉₋₁₃₋₁₄ 1,00	---	1,00	
	15 M. U. EN MAT. NANOESTRUCT. PARA APLIC. NANOTECNOLOGICAS	I ₁₈₋₁₃₋₁₅ 90%	67%	100%	I ₁₉₋₁₃₋₁₅ 1,22	1,00	1,29	
	16 M.U. EN MODELIZACIÓN MAT., ESTADÍSTICA Y COMPUTACIÓN	I ₁₈₋₁₃₋₁₆ 50%	33%	100%	I ₁₉₋₁₃₋₁₆ 1,00	1,00	1,00	
	17 M.U. EN NANOTECNOLOGÍA MEDIOAMBIENTAL	I ₁₈₋₁₃₋₁₇ 0%	---	0%	I ₁₉₋₁₃₋₁₇ ---	---	---	
	18 M. U. EN QUÍMICA INDUSTRIAL	I ₁₈₋₁₃₋₁₈ 40%	50%	0%	I ₁₉₋₁₃₋₁₈ 1,00	1,00	---	
	19 M. U. EN QUÍMICA MOLECULAR Y CATALISIS HOMOGÉNEA	I ₁₈₋₁₃₋₁₉ 67%	0%	100%	I ₁₉₋₁₃₋₁₉ 1,00	---	1,00	
14 F. DE CIENCIAS DE LA SALUD Y EL DEPORTE DE HUESCA		I ₁₈₋₁₄ 94%		I ₁₉₋₁₄ 1,04		I ₂₀₋₁₄ 39		
	1 CIENC. DE LA ACT. FÍSICA / DEP.	I ₁₈₋₁₄₋₁ 100%	100%	100%	I ₁₉₋₁₄₋₁ 1,00	1,00	1,00	
	2 G. EN MEDICINA	I ₁₈₋₁₄₋₂ 88%	80%	100%	I ₁₉₋₁₄₋₂ 1,00	1,00	1,00	
	3 G. EN CIENCIAS DE LA ACTIVIDAD FÍSICA Y DEL DEPORTE	I ₁₈₋₁₄₋₃ 98%	93%	100%	I ₁₉₋₁₄₋₃ 1,00	1,00	1,00	
	4 G. EN NUTRICIÓN HUMANA Y DIETÉTICA	I ₁₈₋₁₄₋₄ 97%	100%	91%	I ₁₉₋₁₄₋₄ 1,11	1,12	1,10	
	5 G. EN ODONTOLOGÍA	I ₁₈₋₁₄₋₅ 33%	50%	0%	I ₁₉₋₁₄₋₅ 1,00	1,00	---	
	6 M.U. EN EVALUACIÓN Y ENTRENAMIENTO FÍSICO PARA LA SALUD	I ₁₈₋₁₄₋₆ 67%	100%	0%	I ₁₉₋₁₄₋₆ 1,00	1,00	---	

NOMBRE DEL CENTRO	TITULACIÓN	I ₁₈ =I ₁₇ /I ₁₄ 71%				I ₁₉ =I ₁₆ /I ₁₇ 1,20				I ₂₀ 866
		La proporción de estudiantes inscritos en UNIVERSA que se apuntan y que realizan prácticas, PFC o convenios especiales				El N° de estancias que realiza cada estudiante				N° de tutores de prácticas
		M	H		M	H				
15	F. DE ECONOMÍA Y EMPRESA	I ₁₈₋₁₅	61%		I ₁₉₋₁₅	1,36		I ₂₀₋₁₅	166	
	1	ADM. Y DIRECCIÓN DE EMPRESAS	I ₁₈₋₁₅₋₁	58%	60%	50%	I ₁₉₋₁₅₋₁	1,27	1,33	1,00
	2	ECONOMÍA	I ₁₈₋₁₅₋₂	47%	50%	43%	I ₁₉₋₁₅₋₂	1,11	1,00	1,33
	3	GRADO EN ADMINISTRACIÓN Y DIRECCIÓN DE EMPRESAS	I ₁₈₋₁₅₋₃	61%	65%	53%	I ₁₉₋₁₅₋₃	1,26	1,27	1,23
	4	G. EN ECONOMÍA	I ₁₈₋₁₅₋₄	64%	63%	65%	I ₁₉₋₁₅₋₄	1,54	1,49	1,62
	5	G. EN FINANZAS Y CONTABILIDAD	I ₁₈₋₁₅₋₅	58%	60%	56%	I ₁₉₋₁₅₋₅	1,42	1,35	1,55
	6	G. EN MARKETING E INVESTIGACIÓN DE MERCADOS	I ₁₈₋₁₅₋₆	54%	54%	54%	I ₁₉₋₁₅₋₆	1,49	1,47	1,54
	7	M.U. EN AUDITORÍA	I ₁₈₋₁₅₋₇	95%	100%	83%	I ₁₉₋₁₅₋₇	1,25	1,20	1,30
	8	M.U. EN CONTABILIDAD Y FINANZAS	I ₁₈₋₁₅₋₈	25%	25%	25%	I ₁₉₋₁₅₋₈	1,00	1,00	1,00
	9	M.U. EN ECONOMÍA	I ₁₈₋₁₅₋₉	100%	100%	100%	I ₁₉₋₁₅₋₉	1,00	1,00	1,00
	10	M.U. EN GESTIÓN DE LAS ORGANIZACIONES	I ₁₈₋₁₅₋₁₀	100%	100%	---	I ₁₉₋₁₅₋₁₀	1,00	1,00	---
	11	M.U. EN SOCIOLOGÍA DE LAS POLÍTICAS PÚBLICAS Y SOCIALES	I ₁₈₋₁₅₋₁₁	50%	0%	100%	I ₁₉₋₁₅₋₁₁	2,00	---	2,00
	12	M.U. EN UNIÓN EUROPEA	I ₁₈₋₁₅₋₁₂	88%	67%	100%	I ₁₉₋₁₅₋₁₂	1,29	1,00	1,40
16	F. DE CIENCIAS HUMANAS Y DE LA EDUCACIÓN DE HUESCA	I ₁₈₋₁₆	0%		I ₁₉₋₁₆	---		I ₂₀₋₁₆	0	
	1	HUMANIDADES	I ₁₈₋₁₆₋₁	---	---	---	I ₁₉₋₁₆₋₁	---	---	---
	2	MAESTRO (EDUCACIÓN FÍSICA)	I ₁₈₋₁₆₋₂	---	---	---	I ₁₉₋₁₆₋₂	---	---	---
	3	MAESTRO (EDUCACIÓN INFANTIL)	I ₁₈₋₁₆₋₃	---	---	---	I ₁₉₋₁₆₋₃	---	---	---
	4	MAESTRO (EDUCACIÓN PRIMARIA)	I ₁₈₋₁₆₋₄	---	---	---	I ₁₉₋₁₆₋₄	---	---	---
	5	G. EN MAESTRO EDUCACIÓN PRIMARIA	I ₁₈₋₁₆₋₅	---	---	---	I ₁₉₋₁₆₋₅	---	---	---
	6	G. EN MAESTRO EDUCACIÓN INFANTIL	I ₁₈₋₁₆₋₆	0%	0%	---	I ₁₉₋₁₆₋₆	---	---	---
	7	M.U. EN PROFESORADO	I ₁₈₋₁₆₋₇	0%	---	0%	I ₁₉₋₁₆₋₇	---	---	---

NOMBRE DEL CENTRO	TITULACIÓN	I ₁₈ =I ₁₇ /I ₄ 71%			I ₁₉ =I ₁₆ /I ₁₇ 1,20			I ₂₀ 866
		La proporción de estudiantes inscritos en UNIVERSA que se apuntan y que realizan prácticas, PFC o convenios especiales			El N° de estancias que realiza cada estudiante			
		M	H		M	H	N° de tutores de prácticas	
17 FACULTAD DE DERECHO		I ₁₈₋₁₇ 47%		I ₁₉₋₁₇ 1,08		I ₂₀₋₁₇ 53		
	1 DERECHO	I ₁₈₋₁₇₋₁ 41%	44%	38%	I ₁₉₋₁₇₋₁ 1,21	1,25	1,17	
	2 PROGRAMA CONJ. ADE/DERECHO	I ₁₈₋₁₇₋₂ 63%	58%	69%	I ₁₉₋₁₇₋₂ 1,08	1,07	1,09	
	3 G. EN DERECHO	I ₁₈₋₁₇₋₃ 38%	39%	36%	I ₁₉₋₁₇₋₃ 1,04	1,06	1,00	
	4 PROGRAMA CONJ. ADE/DERECHO	I ₁₈₋₁₇₋₄ 50%	64%	36%	I ₁₉₋₁₇₋₄ 1,00	1,00	1,00	
	5 M.U. EN ABOGACÍA	I ₁₈₋₁₇₋₅ 40%	33%	50%	I ₁₉₋₁₇₋₅ 1,50	2,00	1,00	
	6 M.U. EN PREVENCIÓN DE RIESGOS LABORALES	I ₁₈₋₁₇₋₆ 64%	0%	88%	I ₁₉₋₁₇₋₆ 1,00	---	1,00	
18 FACULTAD DE EDUCACIÓN		I ₁₈₋₁₈ 55%		I ₁₉₋₁₈ 1,00		I ₂₀₋₁₈ 5		
	1 MAESTRO (EDUCACIÓN ESPECIAL)	I ₁₈₋₁₈₋₁ ---	---	---	I ₁₉₋₁₈₋₁ ---	---	---	
	2 MAESTRO (EDUCACIÓN FÍSICA)	I ₁₈₋₁₈₋₂ ---	---	---	I ₁₉₋₁₈₋₂ ---	---	---	
	3 MAESTRO (EDUCACIÓN PRIMARIA)	I ₁₈₋₁₈₋₃ ---	---	---	I ₁₉₋₁₈₋₃ ---	---	---	
	4 MAESTRO (LENGUA EXTRANJERA)	I ₁₈₋₁₈₋₄ ---	---	---	I ₁₉₋₁₈₋₄ ---	---	---	
	5 PSICOPEDAGOGÍA	I ₁₈₋₁₈₋₅ 0%	0%	---	I ₁₉₋₁₈₋₅ ---	---	---	
	6 G. EN MAESTRO EDUCACION INFANTIL	I ₁₈₋₁₈₋₆ 33%	33%	---	I ₁₉₋₁₈₋₆ 1,00	1,00	---	
	7 G. EN MAESTRO EDUCACION PRIMARIA	I ₁₈₋₁₈₋₇ 20%	20%	---	I ₁₉₋₁₈₋₇ 1,00	1,00	---	
	8 M.U. EN PROFESORADO	I ₁₈₋₁₈₋₈ 66%	50%	91%	I ₁₉₋₁₈₋₈ 1,00	1,00	1,00	

NOMBRE DEL CENTRO	TITULACIÓN	I ₁₈ =I ₁₇ /I ₁₄ 71%			I ₁₉ =I ₁₆ /I ₁₇ 1,20			I ₂₀ 866
		La proporción de estudiantes inscritos en UNIVERSA que se apuntan y que realizan prácticas, PFC o convenios especiales			El N° de estancias que realiza cada estudiante			N° de tutores de prácticas
		M	H		M	H		
19 FACULTAD DE FILOSOFÍA Y LETRAS		I ₁₈₋₁₉ 81%			I ₁₉₋₁₉ 1,29		I ₂₀₋₁₉ 48	
	1 FILOLOGÍA CLÁSICA	I ₁₈₋₁₉₋₁ ---	---	---	I ₁₉₋₁₉₋₁ ---	---	---	
	2 FILOLOGÍA FRANCESA	I ₁₈₋₁₉₋₂ ---	---	---	I ₁₉₋₁₉₋₂ ---	---	---	
	3 FILOLOGÍA HISPÁNICA	I ₁₈₋₁₉₋₃ ---	---	---	I ₁₉₋₁₉₋₃ ---	---	---	
	4 FILOLOGÍA INGLESA	I ₁₈₋₁₉₋₄ 33%	33%	---	I ₁₉₋₁₉₋₄ 1,00	1,00	---	
	5 GEOGRAFÍA	I ₁₈₋₁₉₋₅ 67%	---	67%	I ₁₉₋₁₉₋₅ 1,50	---	1,50	
	6 HISTORIA	I ₁₈₋₁₉₋₆ ---	---	---	I ₁₉₋₁₉₋₆ ---	---	---	
	7 HISTORIA DEL ARTE	I ₁₈₋₁₉₋₇ 67%	67%	---	I ₁₉₋₁₉₋₇ 1,50	1,50	---	
	8 G. EN INF. Y DOCUMENTACIÓN	I ₁₈₋₁₉₋₈ 85%	86%	80%	I ₁₉₋₁₉₋₈ 1,36	1,33	1,50	
	9 G. EN PERIODISMO	I ₁₈₋₁₉₋₉ 89%	87%	94%	I ₁₉₋₁₉₋₉ 1,37	1,44	1,21	
	10 G. EN FILOSOFÍA	I ₁₈₋₁₉₋₁₀ 0%	0%	0%	I ₁₉₋₁₉₋₁₀ ---	---	---	
	11 G. EN ESTUDIOS INGLESES	I ₁₈₋₁₉₋₁₁ 0%	0%	---	I ₁₉₋₁₉₋₁₁ ---	---	---	
	12 G. EN GEOGRAFÍA Y ORDENACIÓN DEL TERRITORIO	I ₁₈₋₁₉₋₁₂ 83%	100%	75%	I ₁₉₋₁₉₋₁₂ 1,00	1,00	1,00	
	13 G. EN HISTORIA	I ₁₈₋₁₉₋₁₃ 67%	57%	73%	I ₁₉₋₁₉₋₁₃ 1,08	1,00	1,13	
	14 G. EN HISTORIA DEL ARTE	I ₁₈₋₁₉₋₁₄ 76%	77%	67%	I ₁₉₋₁₉₋₁₄ 1,29	1,29	1,25	
	15 G. EN ESTUDIOS CLÁSICOS	I ₁₈₋₁₉₋₁₅ ---	---	---	I ₁₉₋₁₉₋₁₅ ---	---	---	
	16 G. EN FILOLOGÍA HISPÁNICA	I ₁₈₋₁₉₋₁₆ 29%	33%	0%	I ₁₉₋₁₉₋₁₆ 1,00	1,00	---	
	17 G. EN LENGUAS MODERNAS	I ₁₈₋₁₉₋₁₇ 83%	80%	100%	I ₁₉₋₁₉₋₁₇ 1,40	1,25	2,00	
	18 M.U. EN CIENCIAS DE LA ANTIGÜEDAD	I ₁₈₋₁₉₋₁₈ 0%	0%	---	I ₁₉₋₁₉₋₁₈ ---	---	---	
	19 M.U. EN ESTUDIOS AVANZADOS EN HISTORIA DEL ARTE	I ₁₈₋₁₉₋₁₉ 0%	0%	0%	I ₁₉₋₁₉₋₁₉ ---	---	---	
	20 M.U. EN ESTUDIOS HISPANICOS: LENGUA Y LITERATURA	I ₁₈₋₁₉₋₂₀ 0%	0%	---	I ₁₉₋₁₉₋₂₀ ---	---	---	
	21 M.U. EN GESTIÓN DEL PATRIMONIO CULTURAL	I ₁₈₋₁₉₋₂₁ 96%	95%	100%	I ₁₉₋₁₉₋₂₁ 1,23	1,28	1,00	
	22 M.U. EN HISTORIA CONTEMPORÁNEA	I ₁₈₋₁₉₋₂₂ 100%	---	100%	I ₁₉₋₁₉₋₂₂ 1,00	---	1,00	
	23 M.U. EN ORDENACIÓN TERRITORIAL Y MEDIOAMBIENTAL	I ₁₈₋₁₉₋₂₃ 85%	80%	88%	I ₁₉₋₁₉₋₂₃ 1,27	1,50	1,14	
	24 M.U. EN TECNOLOGÍAS DE LA INFORMACIÓN GEOGRÁFICA PARA LA ORDENACIÓN DEL TERRITORIO	I ₁₈₋₁₉₋₂₄ 100%	100%	100%	I ₁₉₋₁₉₋₂₄ 1,19	1,18	1,20	
	25 M.U. EN TRADUCCIÓN DE TEXTOS ESPECIALIZADOS	I ₁₈₋₁₉₋₂₅ 90%	89%	100%	I ₁₉₋₁₉₋₂₅ 1,00	1,00	1,00	

NOMBRE DEL CENTRO	TITULACIÓN	I ₁₈ =I ₁₇ /I ₁₄ 71%			I ₁₉ =I ₁₆ /I ₁₇ 1,20			I ₂₀ 866
		La proporción de estudiantes inscritos en UNIVERSA que se apuntan y que realizan prácticas, PFC o convenios especiales			El N° de estancias que realiza cada estudiante			N° de tutores de prácticas
		M	H		M	H		
20 F. DE CIENCIAS SOCIALES Y HUMANAS DE TERUEL		I ₁₈₋₂₀ 79%			I ₁₉₋₂₀ 1,30		I ₂₀₋₂₀ 37	
	1 CIENCIAS DEL TRABAJO		I ₁₈₋₂₀₋₁ 33%	I ₁₈₋₂₀₋₁ 33%	---	I ₁₉₋₂₀₋₁ 2,00	I ₁₉₋₂₀₋₁ 2,00	---
	2 HUMANIDADES		I ₁₈₋₂₀₋₂ ---	I ₁₈₋₂₀₋₂ ---	---	I ₁₉₋₂₀₋₂ ---	I ₁₉₋₂₀₋₂ ---	---
	3 MAESTRO (EDUCACIÓN PRIMARIA)		I ₁₈₋₂₀₋₃ ---	I ₁₈₋₂₀₋₃ ---	---	I ₁₉₋₂₀₋₃ ---	I ₁₉₋₂₀₋₃ ---	---
	4 MAESTRO (LENGUA EXTRANJERA)		I ₁₈₋₂₀₋₄ ---	I ₁₈₋₂₀₋₄ ---	---	I ₁₉₋₂₀₋₄ ---	I ₁₉₋₂₀₋₄ ---	---
	5 G. EN BELLAS ARTES		I ₁₈₋₂₀₋₅ 40%	I ₁₈₋₂₀₋₅ 42%	I ₁₈₋₂₀₋₅ 33%	I ₁₉₋₂₀₋₅ 1,00	I ₁₉₋₂₀₋₅ 1,00	I ₁₉₋₂₀₋₅ 1,00
	6 G. EN MAESTRO EDUCACION PRIMARIA		I ₁₈₋₂₀₋₆ ---	I ₁₈₋₂₀₋₆ ---	---	I ₁₉₋₂₀₋₆ ---	I ₁₉₋₂₀₋₆ ---	---
	7 G. EN MAESTRO EDUCACION INFANTIL		I ₁₈₋₂₀₋₇ 0%	I ₁₈₋₂₀₋₇ 0%	---	I ₁₉₋₂₀₋₇ ---	I ₁₉₋₂₀₋₇ ---	---
	8 G. EN PSICOLOGÍA		I ₁₈₋₂₀₋₈ 89%	I ₁₈₋₂₀₋₈ 89%	I ₁₈₋₂₀₋₈ 90%	I ₁₉₋₂₀₋₈ 1,28	I ₁₉₋₂₀₋₈ 1,33	I ₁₉₋₂₀₋₈ 1,00
	9 GRADO EN ADMINISTRACION Y DIRECCION DE EMPRESAS		I ₁₈₋₂₀₋₉ 86%	I ₁₈₋₂₀₋₉ 88%	I ₁₈₋₂₀₋₉ 84%	I ₁₉₋₂₀₋₉ 1,37	I ₁₉₋₂₀₋₉ 1,41	I ₁₉₋₂₀₋₉ 1,33
	10 M.U. EN PROFESORADO		I ₁₈₋₂₀₋₁₀ 0%	I ₁₈₋₂₀₋₁₀ 0%	I ₁₈₋₂₀₋₁₀ 0%	I ₁₉₋₂₀₋₁₀ ---	I ₁₉₋₂₀₋₁₀ ---	I ₁₉₋₂₀₋₁₀ ---
	11 MOVILIDAD 1 Y 2 CICLO GRADO		I ₁₈₋₂₀₋₁₁ 100%	I ₁₈₋₂₀₋₁₁ 100%	I ₁₈₋₂₀₋₁₁ 100%	I ₁₉₋₂₀₋₁₁ 1,00	I ₁₉₋₂₀₋₁₁ 1,00	I ₁₉₋₂₀₋₁₁ 1,00
21 FACULTAD DE MEDICINA		I ₁₈₋₂₁ 77%			I ₁₉₋₂₁ 1,03		I ₂₀₋₂₁ 5	
	1 MEDICINA		I ₁₈₋₂₁₋₁ ---	I ₁₈₋₂₁₋₁ ---	I ₁₈₋₂₁₋₁ ---	I ₁₉₋₂₁₋₁ ---	I ₁₉₋₂₁₋₁ ---	I ₁₉₋₂₁₋₁ ---
	2 G. EN MEDICINA		I ₁₈₋₂₁₋₂ 78%	I ₁₈₋₂₁₋₂ 79%	I ₁₈₋₂₁₋₂ 76%	I ₁₉₋₂₁₋₂ 1,03	I ₁₉₋₂₁₋₂ 1,02	I ₁₉₋₂₁₋₂ 1,04
	3 M.U. EN INICIACION A LA INVESTIGACION EN MEDICINA		I ₁₈₋₂₁₋₃ 100%	I ₁₈₋₂₁₋₃ 100%	I ₁₈₋₂₁₋₃ 100%	I ₁₉₋₂₁₋₃ 1,00	I ₁₉₋₂₁₋₃ 1,00	I ₁₉₋₂₁₋₃ 1,00
	4 M.U. EN SALUD PÚBLICA		I ₁₈₋₂₁₋₄ 50%	I ₁₈₋₂₁₋₄ 50%	I ₁₈₋₂₁₋₄ ---	I ₁₉₋₂₁₋₄ 1,00	I ₁₉₋₂₁₋₄ 1,00	I ₁₉₋₂₁₋₄ ---
	5 MOVILIDAD 1 Y 2 CICLO GRADO		I ₁₈₋₂₁₋₅ 100%	I ₁₈₋₂₁₋₅ 100%	I ₁₈₋₂₁₋₅ 100%	I ₁₉₋₂₁₋₅ 1,00	I ₁₉₋₂₁₋₅ 1,00	I ₁₉₋₂₁₋₅ 1,00
22 FACULTAD DE VETERINARIA		I ₁₈₋₂₂ 89%			I ₁₉₋₂₂ 1,24		I ₂₀₋₂₂ 69	
	1 CIENCIA Y TECN. ALIMENTOS		I ₁₈₋₂₂₋₁ 67%	I ₁₈₋₂₂₋₁ 75%	I ₁₈₋₂₂₋₁ 50%	I ₁₉₋₂₂₋₁ 1,25	I ₁₉₋₂₂₋₁ 1,00	I ₁₉₋₂₂₋₁ 2,00
	2 VETERINARIA		I ₁₈₋₂₂₋₂ 89%	I ₁₈₋₂₂₋₂ 90%	I ₁₈₋₂₂₋₂ 83%	I ₁₉₋₂₂₋₂ 1,56	I ₁₉₋₂₂₋₂ 1,53	I ₁₉₋₂₂₋₂ 1,70
	3 G. EN CIENCIA Y TECN. ALIMENTOS		I ₁₈₋₂₂₋₃ 83%	I ₁₈₋₂₂₋₃ 87%	I ₁₈₋₂₂₋₃ 75%	I ₁₉₋₂₂₋₃ 1,07	I ₁₉₋₂₂₋₃ 1,05	I ₁₉₋₂₂₋₃ 1,13
	4 G. EN VETERINARIA		I ₁₈₋₂₂₋₄ 91%	I ₁₈₋₂₂₋₄ 90%	I ₁₈₋₂₂₋₄ 96%	I ₁₉₋₂₂₋₄ 1,20	I ₁₉₋₂₂₋₄ 1,19	I ₁₉₋₂₂₋₄ 1,22
	5 M.U. EN INICIACION A LA INVESTIGACION EN CIENCIA Y TECN. DE LOS ALIMENTOS		I ₁₈₋₂₂₋₅ 50%	I ₁₈₋₂₂₋₅ 60%	I ₁₈₋₂₂₋₅ 0%	I ₁₉₋₂₂₋₅ 1,67	I ₁₉₋₂₂₋₅ 1,67	I ₁₉₋₂₂₋₅ ---
	6 M.U. EN INICIACION A LA INVESTIGACION EN CIENCIAS VETERINARIAS		I ₁₈₋₂₂₋₆ 75%	I ₁₈₋₂₂₋₆ 75%	I ₁₈₋₂₂₋₆ ---	I ₁₉₋₂₂₋₆ 2,00	I ₁₉₋₂₂₋₆ 2,00	I ₁₉₋₂₂₋₆ ---
	7 M.U. EN SANIDAD Y PRODUCCION PORCINA		I ₁₈₋₂₂₋₇ 100%	I ₁₈₋₂₂₋₇ 100%	I ₁₈₋₂₂₋₇ 100%	I ₁₉₋₂₂₋₇ 1,33	I ₁₉₋₂₂₋₇ 1,29	I ₁₉₋₂₂₋₇ 1,38
	8 MOVILIDAD 1 Y 2 CICLO GRADO		I ₁₈₋₂₂₋₈ 100%	I ₁₈₋₂₂₋₈ ---	I ₁₈₋₂₂₋₈ 100%	I ₁₉₋₂₂₋₈ 2,00	I ₁₉₋₂₂₋₈ ---	I ₁₉₋₂₂₋₈ 2,00

La distribución de las 3365 estancias por ubicación geográfica, incluyendo todas las prácticas, curriculares y extracurriculares, especiales, proyectos/trabajo fin de carrera sería la siguiente:

DISTRIBUCIÓN ESTANCIAS POR UBICACIÓN

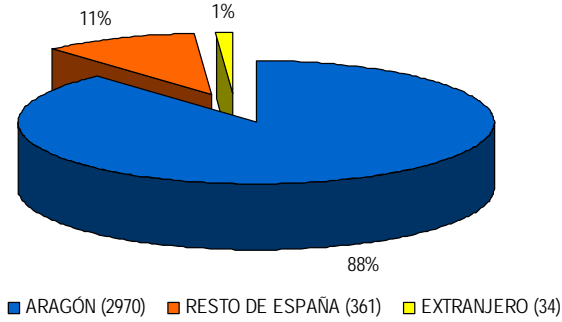

DISTRIBUCIÓN ESTANCIAS ARAGÓN

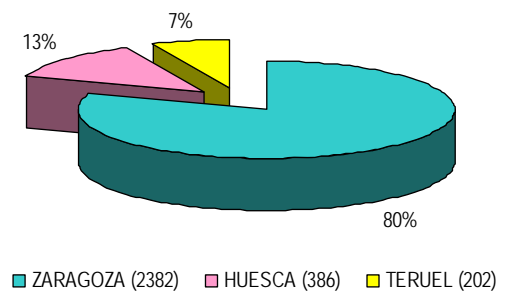

DISTRIBUCIÓN ESTANCIAS RESTO DE ESPAÑA

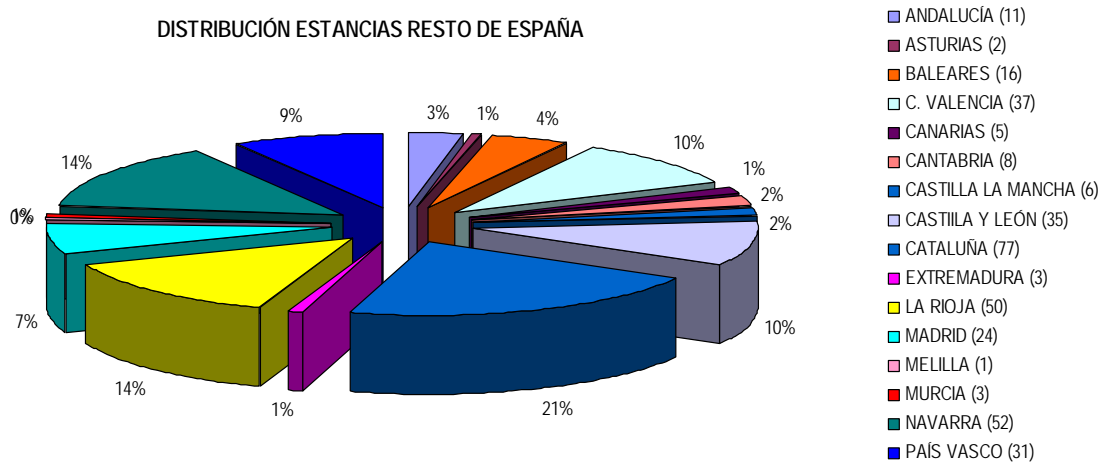

DISTRIBUCIÓN ESTANCIAS EXTRANJERO

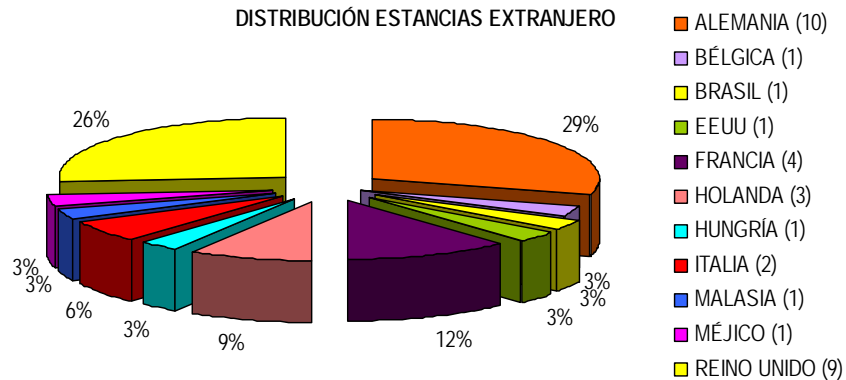

La distribución de las **3365** estancias por centros y ubicación geográfica, incluyendo todas las prácticas, curriculares y extracurriculares, especiales, proyectos/trabajo fin de carrera sería la siguiente:

CENTRO UNIVERSITARIO	ARAGÓN	RESTO ESPAÑA	EXTRANJERO	TOTAL
Escuela de Ingeniería y Arquitectura	613	47	11	671
Escuela Politécnica Superior	74	7	0	81
Escuela Universitaria de Enfermería de Huesca	3	0	0	3
Escuela Universitaria de Turismo	4	0	0	4
Escuela Universitaria Politécnica	16	1	0	17
Escuela Universitaria Politécnica de la Almunia de Doña Godina	9	0	0	9
Facultad de Ciencias	249	12	2	263
Facultad de Ciencias de la Salud	41	10	1	52
Facultad de Ciencias de la Salud y del Deporte	90	8	0	98
Facultad de Ciencias Sociales y del Trabajo	53	0	0	53
Facultad de Ciencias Sociales y Humanas	142	1	0	143
Facultad de Derecho	84	4	4	92
Facultad de Economía y Empresa	722	14	6	742
Facultad de Educación	12	9	0	21
Facultad de Empresa y Gestión Pública	71	5	0	76
Facultad de Filosofía y Letras	324	19	0	343
Facultad de Medicina	155	27	1	183
Facultad de Veterinaria	308	197	9	514
TOTAL	2970	361	34	3365

Es la Facultad de Veterinaria el centro donde más prácticas se realizan fuera de nuestra comunidad, debido principalmente a que muchos de sus alumnos provienen de otras comunidades y aprovechan las vacaciones para realizar las prácticas en sus localidades de origen.